morethan TRAVEL CO., LTD.

MORE THAN TRAVEL CO., LTD.
บริษัท มอร์แทน ทราเวล จำกัด
95/30 MOO 17, BUENG KHAM PHROI
LUMLUKKA, PATHUM THANI 12150
ใบอนุญาตเลขที่ 11/13140

Add Friends

084-141-5826 | Morethan Travel | @MTTravel | @Morethan.Travel

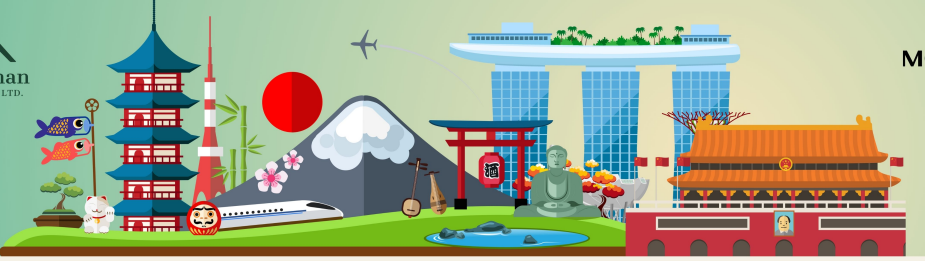


MTWT260176
ฉงชิ่ง
หยีชางเอินซือ
หมู่บ้านซานเสีย | เมืองเทพธิดา | ผิงซานแกรนด์แคนยอน
ไร่ชาจักรพรรดิ | ล่องเรือธารน้ำสีมรกต | ถ้ำพญามังกร
เที่ยวครบทุกไฮไลท์ สัมผัสเสน่ห์เอินซือสุดอลังการ
NO! SHOPPING
ไม่เข้าร้านช้อปปิ้ง
เที่ยวเต็มสูง
ถ้ำพญามังกร
ล่องเรือธารน้ำสีมรกต
ไร่ชาจักรพรรดิ
เที่ยวครบทุกไฮไลท์
ผิงซานแกรนด์แคนยอน
เมืองเทพธิดา
ล่องเรือธารน้ำสีมรกต
ไร่ชาจักรพรรดิ
ถ้ำพญามังกร
ป่าหินร้อยล้านปี
หมู่บ้านซานเสีย
บ้านเกิดกวีชวีหยวน
อาหารครบทุกมื้อ
พักโรงแรม 4 ดาว
รถพาเที่ยว
น้ำหนักกระเป๋า 20 กก.
AirAsia
6 วัน 5 คืน
长安航空 AIR CHANGAN
เดินทาง : 29 ธ.ค.69 - 3 ม.ค.70 (ปีใหม่)
ราคาเพียง
24,900

MTWT260176 6 วัน 5 คืน

เที่ยวบิน	ไฟล์บิน	เวลาเดินทาง	เส้นทางการบิน	น้ำหนักสัมภาระ	ระยะเวลาการเดินทาง
ขาไป	9H8386	18.40 - 23.35 น.	BKK - YIH	20 KG	ประมาณ 4 ชม.
ขากลับ	FD557	11.20 - 13.40 น.	CKG - DMK	20 KG	ประมาณ 2 ชม.

วันที่	โปรแกรมการท่องเที่ยว	รายละเอียดมื้ออาหาร			โรงแรมที่พัก/หรือเทียบเท่า
		เช้า	เที่ยง	เย็น	ระดับ 4 ดาว
1	• ท่าอากาศยานสุวรรณภูมิ – เมืองหยีชาง				YICHANG HUIHAO HOTEL ★★★★ มาตรฐานของจีนหรือเทียบเท่า
2	• เมืองหยีชาง – หมู่บ้านซานเสีย – สวนถ้ำสามสหาย – บ้านเกิดกวีชวีหยวน – เมืองเอินซือ – เมืองเทพธิดา	🍽	🍽	🍽	VIENNA HOTEL OR JINMA HOTEL ★★★★ มาตรฐานของจีนหรือเทียบเท่า
3	• เมืองเอินซือ-ป่าหินร้อยล้านปี-เมืองเซียนเอิน-ไกด์นำเสนอโปรแกรมเสริม นั่งรถผ่านชมด่านสิงห์โตและถนนลอยน้ำ ล่องเรือมังกรชมไนท์วิวเมืองเซียนเอิน	🍽	🍽	🍽	JINPU HOTEL ★★★★ มาตรฐานของจีนหรือเทียบเท่า
4	• เมืองเสียนเอิน-ล่องเรือผิงซานแกรนด์แคนยอน-ไร่ชาจักรพรรดิ์- เมืองเอินซือ	🍽	🍽	🍽	VIENNA HOTEL OR JINMA HOTEL ★★★★ มาตรฐานของจีนหรือเทียบเท่า
5	• เมืองเอินซือ–ถ้ำพญามังกร–นั่งรถไฟความเร็วสูงสู่เมืองฉงชิ่ง-เซ็คอินย่านหงหยาต้ง	🍽	🍽	🍽	HAITANGLI HOTEL ★★★★ มาตรฐานของจีนหรือเทียบเท่า
6	• ชมรถไฟทะลุตึก - สนามบินนครฉงชิ่ง - เดินทางกลับกรุงเทพสนามบินดอนเมือง	🍽	✈		

ทางบริษัทฯ ขอสงวนสิทธิ์ในการสลับโปรแกรมท่องเที่ยวตามความเหมาะสมขึ้นอยู่กับสถานการณ์หน้างาน โดยยึดถือผลประโยชน์ของลูกค้าเป็นสำคัญ



วันแรก ท่าอากาศยานสุวรรณภูมิ – เมืองหยีชาง

15.00 น. คณะเดินทางพร้อมกันที่ **ท่าอากาศยานสุวรรณภูมิ** อาคารผู้โดยสารระหว่างประเทศขาออก ชั้น 4 ประตู 6 เคาน์เตอร์เช็คอิน **สายการบิน AIR CHANG'AN (9H)** เจ้าหน้าที่บริษัทฯ คอยให้การต้อนรับและอำนวยความสะดวกในการเช็คอิน

18.40 น. นำท่านเดินทางสู่ **สนามบินซานเสีย เมืองหยีชาง** โดยสายการบิน **AIR CHANG'AN** เที่ยวบินที่ **9H8386** (เที่ยวบินใช้เวลาบินประมาณ 3 ชั่วโมงเศษ มีบริการน้ำดื่มระหว่างเที่ยวบิน)

23.35 น. เดินทางถึง **สนามบินซานเสีย เมืองหยีชาง** ผ่านพิธีการตรวจคนเข้าเมืองและศุลกากร นำคณะเดินทางสู่โรงแรมที่พักในเมืองหยีชาง

พักที่ **YICHANG HUIHAO HOTEL** โรงแรมระดับ 4 ดาวหรือเทียบเท่าในเมืองหยีชาง



วันที่สอง เทพธิดา เมืองหยีชาง–หมู่บ้านซานเสีย–สวนถ้ำสามสหาย-บ้านเกิดกวีชวีหยวน-เมืองเอินซือ-เมือง

เช้า **รับประทานอาหารเช้า ณ ห้องอาหารของโรงแรม (1)**

หลังอาหารนำท่านนั่งเรือข้ามฟากสู่ **หมู่บ้านซานเสีย 三峡人家** อุทยานท่องเที่ยวระดับ 5A ของมณฑลหูเป่ย หมู่บ้านชนพื้นเมืองถู่เจียโบราณแห่งนี้ตั้งอยู่บริเวณช่องแคบของแม่น้ำแยงซีเกียง มีชนเผ่าถู่เจียพำนักอยู่มาเป็นเวลาหลายร้อยปี ในอดีตชาวพื้นเมืองถู่เจียที่นี่จะยึดอาชีพทำการประมง และเป็นจับกังลากจูงเรือเป็นหลัก แต่

อาชีพดังกล่าวต้องถูกยกเลิกหลังทางการสั่งห้ามทำการประมงในน่านน้ำแยงซีเกียงเพื่อรักษาระบบนิเวศน์ ปัจจุบันชาวถู่เจียเหล่านี้ได้หันมาประกอบธุรกิจด้านการท่องเที่ยวแทน.....นำท่านชมการแสดงพื้นเมือง การลากจูงเรือในอดีต การร้องเพลงชาวเรือพื้นเมือง ฯลฯ นำท่านเที่ยวชม **ลำธารหลงจินซี 龙津溪** ธารน้ำสีมรกตที่ไหลมาจากหุบเขาลงสู่แม่น้ำแยงซีเกียง ชมท่าเรือและบ้านเรือนไม้ยกพื้นโบราณของชาวถู่เจียที่โดดเด่นด้วยเอกลักษณ์.....



จากนั้นนำท่านเที่ยวชม **สวนถ้ำสามสหาย 三游洞** เป็นอุทยานท่องเที่ยวระดับ 4A ที่ตั้งอยู่ริมแม่น้ำแยงซีเกียงในเมืองหยีชาง เป็นจุดชมวิวริมแม่น้ำแยงซีเกียงที่มีทัศนียภาพขึ้นชื่อของช่องแคบซีหลิงเสีย ที่นี่มีจุดชมวิวริมแม่น้ำและมุมถ่ายรูปสวย ๆ หลายจุด ภายในสวนมีรูปปั้นของเตียวหุยแม่ทัพผู้โด่งดังในวรรณกรรมสามก๊ก มีรูปปั้นของสามกวีดังในยุคราชวงศ์ถังที่ตั้งอยู่ภายในถ้ำริมแม่น้ำ เล่ากันว่ากวีทั้งสามเคยแวะมาเที่ยวและพบปะกันโดยบังเอิญบริเวณนี้ จนกลายเป็นที่มาของชื่อของอุทยาน ซันโหย่วต้ง ที่แปลว่าสามสหายมาเที่ยวและพบกันที่นี่โดยไม่ได้นัดหมายล่วงหน้า..... นำท่านเดินชมและถ่ายภาพจุดชมวิวต่าง ๆ ภายในสวน.....



นำท่านเที่ยวชมบ้านเกิดของกวีผู้รักชาติขึ้นชื่อในยุคจั้นกั๋วนาม **ชวีหยวน 屈原故里** ซึ่งเป็นทั้งโบราณสถานและเป็นแหล่งท่องเที่ยวระดับ 5A ของจีน.....

เที่ยง **รับประทานอาหารกลางวัน ณ ภัตตาคาร (2)**

หลังอาหารนำท่านเดินทางโดยรถบัสสู่ **เมืองเอินซือ 恩施** (ระยะทาง 236 กม. ใช้เวลาเดินทางราวผ่านถนนซูเปอร์ไฮเวย์ประมาณ 3 ชั่วโมง)



นำท่านเดินทางสู่เมืองเทพธิดา นำท่านเที่ยวชม **เมืองเทพธิดา 恩施女儿城** เมืองโบราณจำลองที่ขึ้นชื่อของเมืองเอินซือในมณฑลหูเป่ย เป็นสถานที่ท่องเที่ยวระดับ 4A ที่ได้รับความนิยมจากนักท่องเที่ยว เล่ากันว่าที่นี่เป็นที่นัดหมายของหนุ่มสาวชาวถู่เจีย(ชาวพื้นเมือง) ที่มาพบปะกันในงานเทศกาลต่าง ๆ ตามปะเพณีโบราณเพื่อหาคู่รัก จนกลายเป็นที่มาของชื่อเมืองเทพธิดา โดยปัจจุบันที่นี่ได้กลายเป็นแหล่งท่องเที่ยวขึ้นชื่อของเมืองเอินซือ นอกจากนักท่องเที่ยวที่มาเยือนจะได้พบกับบรรดาหญิงสาวในชุดพื้นเมืองที่มาเช็คอินถ่ายภาพตามมุมเก๋ ๆ ในเมือง ที่นี่ยังมีร้านค้าสินค้าพื้นเมือง ร้านอาหารพื้นเมือง มากมายจนกลายเป็นย่านถนนคนเดินที่คึกคักในช่วงหัวค่ำที่ตกแต่งประดับประดาด้วยแสงไฟสวยงาม.....

ค่ำ **รับประทานอาหารค่ำ ณ ภัตตาคาร (3)**

พักที่ **VIENNA HOTEL OR JINMA HOTEL** ระดับ 4 ดาวท้องถิ่นหรือเทียบเท่าในเมืองเอินซือ

วันที่สาม **เมืองเอินซือ-ป่าหินร้อยล้านปี-เมืองเซียนเอิน-ไกด์นำเสนอโปรแกรมเสริม นั่งรถผ่านชมด่านสิงห์โตและถนนลอยน้ำ ล่องเรือมังกรชมไนท์วิวเมืองเซียนเอิน**

เช้า **รับประทานอาหารเช้า ณ ห้องอาหารของโรงแรม (4)**



หลังอาหารนำท่านเที่ยวชม **ป่าหินร้อยล้านปี สั่วปู้ย่า 梭布垭石林** ชมปรากฏการณ์ทางธรรมชาติที่น่าพิศวงของป่าหินดึกดำบรรพ์อายุ 460 ล้านปี ตั้งอยู่บริเวณรอยต่อของเมืองเอินซือ อำเภอเจี้ยนสื่อ และอำเภอเฟิ่งเจีย ครอบคลุมพื้นที่ 21 ตารางกิโลเมตร เมื่อ 460 ล้านปีก่อนเป็นพื้นที่ ๆ มีลักษณะคล้ายเขาวงกตใต้มหาสมุทร



ชมความมหัศจรรย์ของจุดชมวิวต่าง ๆ อาทิ **ลานมังกรหยก 青龙台 หมู่บ้านดอกบัว 莲花寨 หุบเขาหมัวจื่อโกว 磨子沟 ลานเก้ามังกร 九龙汇** และจุดชมวิวอื่น ๆ อีกกว่าร้อยแห่ง สภาพอากาศบริเวณป่าหินจะเย็นสบายในฤดูร้อน และไม่หนาวในช่วงฤดูหนาว จนได้รับฉายาเป็นอุทยานติดแอร์ธรรมชาติกลางแจ้ง เหมาะแก่การมาท่องเที่ยวพักผ่อนในทุกฤดู.....เมื่อเสร็จจากการชมการแสดง นำท่านนั่งรถกอล์ฟออกจากถ้ำ.....

เที่ยง **รับประทานอาหารกลางวัน ณ ภัตตาคาร (5)**



หลังอาหารนำท่านเดินทางโดยรถบัสสู่เมือง**เซียนเอิน 宣恩市** (ระยะทาง 112 กม ใช้เวลาเดินทางราว 1 ชั่วโมงครึ่ง) ระหว่างทาง **ไกด์ท้องถิ่นนำเสนอขายโปรแกรมเสริม ชุดนั่งรถผ่านชมถนนลอยน้ำด่านสิงโต 狮子关** อุทยานท่องเที่ยวที่กลายเป็นจุดเช็คอินยอดฮิตของเมืองเอินซือ เคยเป็นจุดตั้งด่านป้องกันการโจมตีของข้าศึก และเป็นด่านเก็บภาษีสินค้าในอดีต ด้วยลักษณะภูมิประเทศที่เป็นทางสัญจรในช่องแคบที่มีผาหินสูงชันมีรูปร่างคล้ายสิงโตเป็นปราการ เหมาะแก่การตั้งด่านสกัด จึงได้รับการขนานนามเป็นด่านสิงโตที่เป็นหนึ่งในสามด่านสำคัญของมณฑลหูเป่ยในอดีต.....ไฮไลท์ของการเที่ยวอุทยานคือการ นั่งรถแล่นผ่านสะพานลอยน้ำความยาว 9 กม. เป็นสะพานที่ใช้ทุ่นลอยน้ำที่ร้อยเรียงเป็นแนวยาวเหนือน้ำ ใต้สะพานไม่มีตอม่อค้ำยัน ระหว่างที่รถวิ่งผ่านสะพานท่านจำได้สัมผัสวิวทิวทัศน์ที่สวยงามสองฝั่งสะพานและน้ำสีเขียวมรกต..... **อัตราค่าบริการสำหรับโปรแกรมท่องเที่ยวอุทยาน ด่านสิงโต ท่านละ 300 หยวนหรือ 1,500 บาท** รวมค่าบัตรเข้าอุทยาน ค่ารถอุทยานผ่านชมถนนลอยน้ำ ค่ารถรับ ส่งไปยังอุทายน รวมเวลาท่องเที่ยวและเดินทางไป กลับ ราว 2 ชั่วโมงเศษ

ค่ำ **รับประทานอาหารค่ำ ณ ภัตตาคาร (6)**



หลังอาหารนำท่านเดินทางเข้าที่พัก ไกด์นำเสนอโปรแกรมเสริม เป็น โปรแกรม **นั่งเรือมังกร** เที่ยวชมความงามของบ้านเรือนและสิ่งปลูกสร้างสองฝั่งแม่น้ำในช่วงที่สวยงามที่สุดของเมือง เซียนเอิน ที่ประดับประดาด้วยแสงสี และได้ชื่อว่าเป็นวิวยามค่ำคืนที่สวยที่สุดในมณฑลหูเป่ย เช่นเดียวกับเมืองโบราณฟังหวงในมณฑลหูหนาน.....**อัตราค่าบริการสำหรับโปรแกรมเสริมนั่งเรือมังกรชมวิวยามค่ำคืน ท่านละ 190 หยวน หรือ 950 บาท ระยะเวลาที่ใช้ในการเรือมังกร ประมาณ 45 นาที ค่าบริการรวม ค่าบัตรเข้าชม ค่ารถรับ ส่ง และค่านำเที่ยวของไกด์ท้องถิ่น**

พักที่ **JINPU HOTEL** ระดับ 4 ดาวท้องถิ่นหรือเทียบเท่าในเมืองเซียนเอิน

วันที่สี่	**เมืองเสียนเอิน-ล่องเรือผิงซานแกรนด์แคนยอน-ไร่ชาจักรพรรดิ์- เมืองเอินซือ**
เช้า	**รับประทานอาหารเช้า ณ ห้องอาหารของโรงแรม (7)**

หลังอาหารนำท่านเดินทางสู่อุทยานผิงซานแกรนด์แคนยอน (ระยะทาง 49 กม. ใช้เวลาเดินทางราว 1 ชั่วโมงเศษ)



นำท่านเที่ยวชม **แกรนด์แคนยอนผิงซาน** 屏山大峡谷 (รวมค่าล่องเรือไปและกลับสองขา) อุทยานท่องเที่ยวทางธรรมชาติขึ้นชื่อของเมืองเอินซือ ภายในเขตอุทยานมีหุบเขาลึกขนาดใหญ่ (แกรนด์แคนยอน) ที่มีความยาว 18 กิโลเมตรที่เกิดจากธารน้ำแข็งในยุคดึกดำบรรพ์ เป็นแหล่งท่องเที่ยวทางธรรมชาติที่ประกอบด้วยภูเขา เหวลึก ธารน้ำ ปัจจุบันที่นี่ได้กลายเป็นแหล่งท่องเที่ยวที่มีนักท่องเที่ยวเดินทางมา เช็คอินในอันดับต้น ๆ ของมณฑลหูเป่ย.....

นำท่านเดินไปตามระเบียงชมวิว (เป็นทางบันไดขาลง) ท่านจะได้พบกับความอลังการของแกรนด์แคนยอน และหน้าผาหินธรรมชาติที่เขร่งขรึม อลังการ เมื่อท่านเดินไปถึงเบื้องล่าง (บริเวณก้นเหว) ท่านจะได้พบกับธารน้ำสีมรกตที่น่าพิศวง จากนั้นนำท่าน **ล่องเรือแพล่องชมความงามของธารน้ำกลางหุบเขา** (ใช้เวลาล่องเรือ 15-20

นาที) ระหว่างล่องเรือท่านจะได้ผ่านชม **ช่องแคบหวู่ฉื่อเหมิน 五尺门** (แปลว่าประตู 5 ฟุต) เป็นช่วงที่แคบและสวยงามที่สุดของแกรนด์แคนยอนนี้ โดยมีความกว้างเฉลี่ย 1.8 เมตร แต่มีความสูงกว่า 120 เมตร เป็นช่องแคบหินที่เกิดจากการกัดเซาะของน้ำเป็นเวลาหลายร้อล้านปี เป็นจุดไฮไลท์สำหรับนักท่องเที่ยวที่มาเที่ยวอุทยานแห่งนี้ทุกคน....เมื่อเสร็จจากการล่องเรือ นำท่านเดินตามระเบียงทางเท้าเพื่อกลับขึ้นสู่ลานจอด (ขาขึ้นต้องเดินผ่านบันได).....

เที่ยง **รับประทานอาหารกลางวัน ณ ภัตตาคาร (8)**



จากนั้นนำท่านเที่ยวชม **ภูเขาไร่ชาอู่เจียไถ 伍加台茶园** เป็นไร่ชาขนาดใหญ่ที่มีพื้นที่กว้างใหญ่ครอบคลุมภูเขาหลายลูก ในอดีตที่นี่เป็นแหล่งผลิต **ใบชาก้งฉา 贡茶** ชื่อดังที่นำส่งถวายให้แก่ฮ่องเต้และพระบรมวงศานุวงศ์ในสมัยราชวงศ์ชิงเป็นเวลาหลายร้อยปี นำท่านเดินชมและเก็บภาพแปลงชาตามแนวเขาที่สวยงาม อ่อนช้อย ท่ามกลางอากาศที่บริสุทธิ์.....

จากนั้นนำท่านเดินทางสู่เมืองเอินซือ (ระยะทาง 50 กม. ใช้เวลาเดินทางราว 1 ชั่วโมงเศษ)

ค่ำ **รับประทานอาหารค่ำ ณ ภัตตาคาร (9)**

พักที่ **VIENNA HOTEL OR JINMA HOTEL** ระดับ 4 ดาวท้องถิ่นหรือเทียบเท่าในเมืองเอินซือ

วันที่ห้า เมืองเอินซือ–ถ้ำพญามังกร–นั่งรถไฟความเร็วสูงสู่เมืองฉงชิ่ง-เช็คอินย่านหงหยาต้ง

เช้า **รับประทานอาหารเช้า ณ ห้องอาหารของโรงแรม (10)**

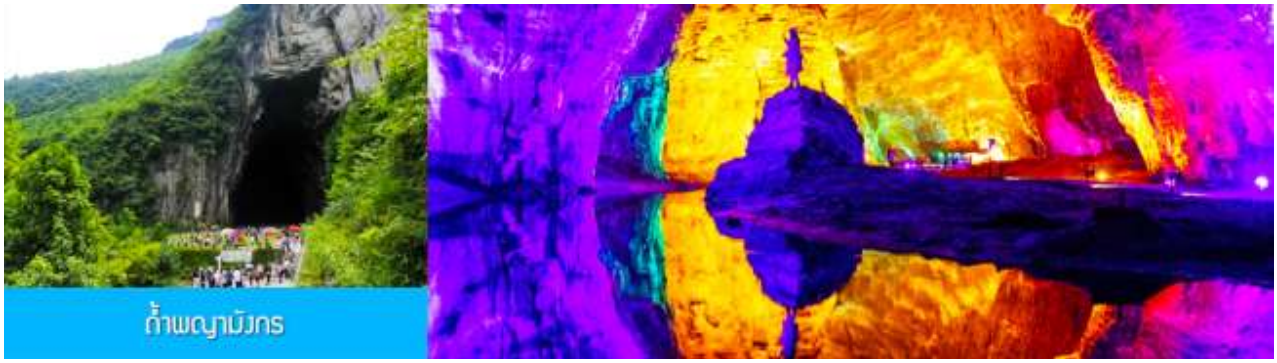

จากนั้นนำท่านชม **ถ้ำพญามังกร 腾龙洞** เป็นถ้ำหินปูนอายุกว่าร้อยล้านปีที่ใหญ่ที่สุดของประเทศจีนที่เปิดให้นักท่องเที่ยวเข้าชม เป็นแหล่งท่องเที่ยวระดับ 5A มีความยาวถึง 52.8 กิโลเมตร จุดที่สูงที่สุดมีความสูง 235 เมตร จุดที่กว้างที่สุดมีความกว้าง 174 เมตร นำท่านขึ้นรถกอล์ฟเข้าไปยังบริเวณใจกลางของถ้ำ ณ จุดนี้ท่าน

สามารถเดินชมความสวยงามของหินงอกหินย้อยที่ประดับด้วยแสงสีผ่านระเบียงทางเดินภายในถ้ำ(ค่าทัวร์ไม่รวมค่าสายพานเลื่อน 30 หยวนต่อท่าน เฉพาะท่านที่ต้องการใช้สายพานเลื่อนแทนการเดิน) นำท่านชมชุดการแสดงพื้นเมืองสุดอลังการทั้งฉากการแสดงและระบบแสง สี เสียงประกอบการสดงที่ตระการตาอย่างยิ่ง ท่านสามารถรับรู้เรื่องราวและตำนานท้องถิ่นที่น่าสนใจผ่านการแสดงชุดต่าง ๆ ภายในโรงละครขนาดใหญ่ที่จัดสร้างขึ้นภายในถ้ำพญามังกรแห่งนี้ ซึ่งเป็นเวทีการแสดงภายในถ้ำขนาดใหญ่ที่หาดูได้ยาก เมื่อเสร็จจากการชมการแสดง นำท่านนั่งรถกอล์ฟออกจากถ้ำ.....

เที่ยง **รับประทานอาหารกลางวัน ณ ภัตตาคาร (11)**



15.31 น. **นำคณะเดินทางโดยรถไฟความเร็วสูงขบวนที่ D3253 (15.31/17.25) สู่นครฉงชิ่ง**

นำท่านเที่ยวชม **ย่านหงหยาต้ง 洪崖洞** สถานที่แห่งนี้เดิมเป็นประตูเมืองโบราณ ปัจจุบันได้ถูกพัฒนามาเป็นแหล่งท่องเที่ยวที่รวมเอา จุดชมวิว สถานที่เช็คอิน ร้านอาหาร ร้านกา แฟ ร้านจำหน่ายสินค้าพื้นเมืองและของที่ระลึก ประกอบด้วยอาคารที่ออกแบบเป็นบ้านยกพื้นสูง 11 ชั้น และย่านช้อปปิ้งที่ประกอบด้วยร้านค้า ร้านอาหาร บาร์เบียร์ ร้านกาแฟมากมายภายในอาคาร.....

ค่ำ **รับประทานอาหารค่ำ ณ ภัตตาคาร (12)**



ออฟชั่น **ไกด์ขายล่องเรือแม่น้ำฉงชิ่ง ชมความสวยงามของสองริมฝั่งแม่น้ำเมืองฉงชิ่ง ล่องเรือ ท่านละ 280 หยวน หรือประมาณ 1,400 บาท**

พักที่ **HAITANGLI HOTEL** โรงแรมระดับ 4 ดาวหรือเทียบเท่าในเมืองฉงชิ่ง



วันที่หก	ชมรถไฟทะลุตึก - สนามบินนครฉงชิ่ง - เดินทางกลับกรุงเทพสนามบินดอนเมือง
เช้า	**รับประทานอาหารเช้า ณ ห้องอาหารของโรงแรม (13)** นำท่านเที่ยวชมเก็บภาพที่แสนมหัศจรรย์ ณ สถานีรถไฟลอยฟ้า **หลี่จื่อป้า 穿楼轻轨** ชมและเก็บภาพความมหัศจรรย์ของ **ขบวนรถไฟที่วิ่งทะลุตัวตึก** และจอดเทียบสถานีที่ตั้งอยู่บริเวณชั้นที่ 6-8 ของอาคาร และขบวนรถไฟจะไปทะลุตึกอีกด้านหนึ่งของตัวอาคาร.... นำท่านเดินทางสู่สนามบินเมืองฉงชิ่ง และทำการเช็คอินก่อนบิน
11.20 น.	ออกเดินทางกลับสู่กรุงเทพฯ โดยสายการบิน **AIR ASIA** เที่ยวบินที่ **FD557**
13.40 น.	เดินทางถึง **สนามบินดอนเมือง** โดยสวัสดิภาพ.พร้อมด้วยความประทับใจ...

****

อัตราค่าบริการ			
วันเดินทาง	ราคาทัวร์/ท่าน พักห้องละ 2-3 ท่าน	ราคาทัวร์เด็กอายุต่ำกว่า 18 ปี/ท่าน	ราคา ห้องพักเดี่ยว
29 ธ.ค. 69 – 3 ม.ค. 70 *ปีใหม่*	24,900.-	24,900.-	4,000



เที่ยวให้เต็มสุขยิ่งขึ้น

เพื่อให้การเดินทางท่องเที่ยวของท่านได้รับความสะดวกสบายและได้รับการบริการที่ได้มาตรฐาน ทางบริษัทฯ ได้จัดหัวหน้าทัวร์ที่มีคุณสมบัติพิเศษ THROUGH GIUDE ซึ่งมีความชำนาญในเส้นทาง มีประสบการณ์ในการทำงานท่องเที่ยว สื่อสารภาษาท้องถิ่นได้ดี **โดยสามารถทำหน้าที่ได้ทั้งเป็นหัวหน้าทัวร์ที่ดูแลลูกทัวร์อย่างใกล้ชิด เป็นกันเอง และเป็นไกด์นำเที่ยวที่แนะนำสถานที่ท่องเที่ยว อีกทั้งบรรยายข้อมูลต่าง ๆ บนรถได้** โดยหัวหน้าทัวร์ของเราจะทำงานร่วมกับไกด์ท้องถิ่น (ไกด์ท้องถิ่นในบางพื้นที่อาจพูดภาษาไทยไม่ได้ หรือพูดได้ไม่ดีเท่าที่ควร)

เงื่อนไขการจองทัวร์

****โปรดอ่านและทำความเข้าใจเงื่อนไขเหล่านี้เพื่อผลประโยชน์ของตัวท่าน และความสะดวกในการบริการ****

อัตราค่าบริการรวม



1) **ค่าตั๋วเครื่องบินไป-กลับ ชั้นประหยัด** พร้อมค่าภาษีสนามบินทุกแห่งตามโปรแกรมท่องเที่ยว **พร้อมค่าน้ำหนักสัมภาระโหลดใต้ท้องเครื่องท่านละ 20 กิโลกรัม** สายการบินอนุญาตให้โหลดได้ท่านละ 1 ชิ้น **ถือขึ้นเครื่องได้ 5 กิโลกรัม** ได้ท่านละ 1 ชิ้น



2) **ค่าโรงแรมที่พักระดับมาตรฐานตามที่รายการทัวร์ระบุ**
-ท่านที่เดินทางคนเดียว ทางโรงแรมจัดห้องพักเดี่ยวแบบเตียงเดี่ยว Double Bed หรือเตียงคู่ Twin Bed ท่านต้องเสียค่าส่วนต่างห้องพักเดี่ยวตามเงื่อนไขของทัวร์ที่ระบุในโปรแกรมทัวร์
-ท่านที่เดินทางเป็นคู่ ทางโรงแรมจัดห้องพักคู่แบบเตียงคู่ Twin Bed ในกรณีที่ท่านต้องการห้องพักคู่แบบเตียงเดี่ยว Double Bed ท่านสามารถแจ้งผ่านพนักงานขายก่อนการเดินทาง
-ท่านที่เดินทางด้วยกัน 3 ท่าน ทางโรงแรมจัดห้องพักให้ท่านแบบ 3 เตียง Triple Room หรือเตียงแบบมาตรฐาน 2 เตียงพร้อมเตียงเสริมแบบเคลื่อนได้ 1 เตียงในห้องเดียวกัน



3) **ค่าเข้าชมสถานที่ท่องเที่ยวต่างๆ (หนึ่งครั้ง)** ตามที่รายการทัวร์ระบุ



4) **ค่าอาหารและเครื่องดื่มตามที่รายการทัวร์ระบุ**
-สำหรับเส้นทางจีน ฮ่องกง ไต้หวัน ทางทัวร์จะจัดอาหารเป็นแบบบุฟเฟ่ต์ หรือโต๊ะจีนในภัตตาคารและร้านอาหาร ในกรณีที่เป็นโต๊ะจีนทางร้านอาหารจะจัดให้นั่งโต๊ะละ 7 – 11 ท่านโดยขึ้นอยู่กับจำนวนของผู้เดินทางในแต่ละคณะ ร้านอาหารในบางเส้นทางอาจไม่สามารถจัดอาหารพิเศษ เช่น อาหารเจ อาหารมังสวิรัติ ให้ลูกทัวร์ที่ทานอาหารพิเศษได้ **กรณีที่ท่านสละสิทธิ์การทานอาหารบางมื้อหรืออาหารทั้งหมดตามที่รายการทัวร์ระบุ ทางทัวร์ไม่สามารถคืนค่าอาหารให้ท่านได้ในทุกกรณี**



5) **ค่ายานพาหนะตามที่โปรแกรมท่องเที่ยวระบุ** เช่น รถบริการระหว่างนำเที่ยวตามโปรแกรมทัวร์ ค่าเรือหรือ ค่ารถไฟเฉพาะที่โปรแกรมทัวร์ระบุ



6) **ค่าประกันอุบัติเหตุคุ้มครองในระหว่างการเดินทาง คุ้มครองในวงเงินท่านละ 1,000,000 บาท และค่ารักษาพยาบาลกรณีเกิดอุบัติเหตุวงเงินท่านละ 500,000 บาท ตามเงื่อนไขของกรมธรรม์**
(หมายเหตุ กรมธรรม์ไม่ได้คุ้มครองประกันสุขภาพ กรณีที่ท่านต้องการประกันที่มีการคุ้มครองสุขภาพด้วย สามารถซื้อเพิ่มได้จาก บริษัทประกันภัย ฯลฯ)



7) **ราคาโปรโมชั่นรวมค่าภาษีน้ำมัน ณ ปัจจุบันแล้ว** (หมายเหตุ หากค่าภาษีเชื้อเพลิงปรับเพิ่มขึ้นทางบริษัทขอเก็บเพิ่มเติมตามค่าใช้จ่ายที่เกิดขึ้นจริง)

อัตรานี้ไม่รวม



1) ค่าน้ำหนักกระเป๋าเดินทาง เฉพาะส่วนที่เกินกว่าที่สายการบินกำหนด



2) ค่าธรรมเนียมในการทำหนังสือเดินทาง และเอกสารของคนต่างด้าว



3) ค่าใช้จ่ายส่วนตัวนอกเหนือจากที่รายการทัวร์ระบุ
-เช่น ค่าอาหารและเครื่องดื่มที่สั่งเพิ่มเอง ค่าโทรศัพท์ ค่าอินเตอร์เน็ต ค่าซักรีด ค่ายาหรือ ค่าใช้จ่ายในการหาหมอ ฯลฯ



4) ค่าธรรมเนียมเอกสารอนุญาตที่กลับเข้าประเทศของผู้ที่ถือหนังสือเดินทางต่างชาติ



5) ค่าภาษีมูลค่าเพิ่ม 7% และค่าภาษีบริการหัก ณ ที่จ่าย 3% (กรณีต้องการใบกำกับภาษี)



6) ค่าทิปไกด์ คนขับรถ หัวหน้าทัวร์
1,800 บาท ต่อหนึ่งผู้เดินทาง ต่อหนึ่งผู้เดินทาง
เด็กชำระเท่าผู้ใหญ่

เงื่อนไขการให้บริการ



- **คณะทัวร์ที่จะออกเดินทางได้ในแต่ละครั้งต้องมีจำนวนผู้เดินทางไม่ต่ำกว่า 10 ท่าน** ถ้าจำนวนผู้เดิน ทางไม่ครบตามจำนวนดังกล่าว ทางทัวร์ขอสงวนสิทธิ์ในการปรับเปลี่ยนราคาทัวร์หรือแจ้งยกเลิกการเดินทาง

- **ในกรณีที่ลูกทัวร์ต้องทำการจองตั๋วโดยสารเครื่องบินภายในประเทศล่วงหน้า** กรุณาติดต่อเจ้าหน้าที่ของบริษัทฯ เพื่อเช็คว่ากรุ๊ปที่ท่านจองคอนเฟิร์มการเดินทางหรือไม่ มีการปรับเปลี่ยนเที่ยวบินหรือเวลาบินหรือไม่ หากท่านทำการซื้อตั๋วโดยสารเครื่องบินภายในล่วงหน้าโดยไม่ได้แจ้งให้เจ้าหน้าที่ของบริษัทฯ ทราบล่วงหน้า ทางบริษัทฯ จะไม่รับผิดชอบใด ๆ หากวัน เวลาของตั๋วโดยสารของท่านไม่สอดรับกับเวลาของเที่ยวบินของทัวร์



การชำระค่าบริการ

- **กรุณาชำระค่ามัดจำทัวร์ ท่านละ 10,000 บาท** เมื่อท่านทำการจองทัวร์ และ**ชำระค่าทัวร์ส่วนที่เหลือก่อนวันเดินทาง 30 วัน**
- **กรุณาชำระค่าทัวร์เต็มจำนวน ในกรณีที่ค่าทัวร์ต่ำกว่า 10,000 บาท**
- **กรณีที่จองทัวร์ก่อนวันเดินทาง 21 วัน ทางบริษัทฯ ขอเรียกเก็บค่าทัวร์เต็มจำนวน**



- **กรณีที่ผู้เดินทางต้องการบริการพิเศษ เช่น การขอใช้บริการรถเข็น (Wheel Chair) ที่สนามบิน กรุณาแจ้งบริษัท ฯ ล่วงหน้าอย่างน้อย 7 วันก่อนการเดินทาง** มิฉะนั้นทางบริษัทฯ จะไม่สามารถจัดการให้ล่วงหน้า ทางบริษัทฯ ขอสงวนสิทธิ์ในการเรียกเก็บค่าใช้จ่ายตามจริงที่เกิดขึ้นกับผู้เดินทาง (ถ้ามี)
- **การใช้หนังสือเดินทางราชการ(เล่มสีน้ำเงิน) เดินทางท่องเที่ยวกับคณะทัวร์** หากท่านถูกปฏิเสธในการเข้า-ออกประเทศใด ๆ ก็ตาม ทางบริษัทฯ ขอสงวนสิทธิ์ที่จะไม่คืนค่าทัวร์และจะไม่รับผิดชอบใด ๆ ทั้งสิ้น



เงื่อนไขอื่นๆ



- **ลูกทัวร์ที่อายุไม่ถึง 18 ปี และไม่ได้เดินทางกับบิดา มารดา ต้องมีหนังสือยินยอมให้บุตรเดินทางไปต่างประเทศจากบิดาหรือมารดาแนบมาด้วย** (หนังสือยินยอมท่านสามารถไปทำที่ที่ทำการอำเภอทั่วประเทศได้)





หนังสือเดินทางที่ไม่สามารถใช้เดินทางได้

- **หนังสือเดินทางที่มีอายุเหลือไม่ถึง 6 เดือน**
  หมายถึงหนังสือเดินทางที่ใกล้จะหมดอายุ หากนับจากวันที่ต้องใช้เดินทางจนถึงวันหมดอายุ ถ้าน้อยกว่า 6 เดือนหรือ 180 วัน ถือว่าเป็นพาสปอร์ตหมดอายุ ท่านต้องไปทำเล่มใหม่ทันที

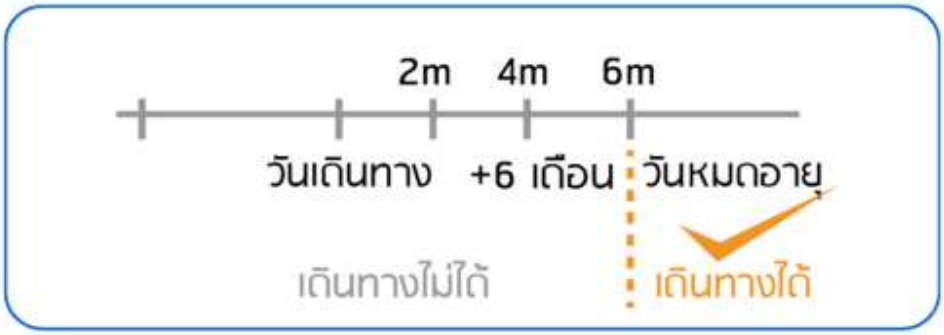

ตัวอย่าง : หากท่าน**เดินทางวันที่ 1 มกราคม**
หนังสือเดินทางของท่านจะต้องมีวัน**หมดอายุหลังวันที่ 30 มิถุนายน**

- **หนังสือเดินทางที่ชำรุด หมายถึงหนังสือเดินทางที่มีส่วนใดส่วนหนึ่งขาดหายหรือชำรุด**
  เช่น หน้าแรกที่มีรูปและรายละเอียดของผู้เดินทางมีรอยฉีกขาดหรือมีรอยขีดเขียน หรือมีการแต้มสีหรือหมึกจนทำให้ไม่สามารถมองเห็นรายละเอียดได้ครบถ้วน หน้าในเล่มหนังสือเดินทางขาดหายทั้งหน้า หรือบางส่วน ใช้กาวติดหน้าใดหน้าหนึ่งในเล่มจนไม่สามารถเปิดดูรายละเอียดได้ มีรอยแปดเปื้อน คราบน้ำที่เกิดจากความเปียกชื้น
  ล้วนถือว่าเป็นหนังสือเดินทางชำรุดที่ไม่สามารถใช้เดินทางได้

- **หนังสือเดินทางที่ใช้ในวันเดินทาง ไม่ตรงกับสำเนาหนังสือเดินทางที่ใช้ในการจองทัวร์** (สำหรับท่านที่มีหนังสือเดินทางมากกว่า 1 เล่ม) **ท่านจะไม่สามารถเดินทางได้** บริษัทฯ ขอสงวนสิทธิ์ที่จะไม่คืนค่าทัวร์ใด ๆ และไม่รับผิดชอบใด ๆ ทั้งสิ้น



เงื่อนไขการยกเลิก

ยกเลิกไม่น้อยกว่า 30 วัน ก่อนการเดินทาง

คืนค่าทัวร์เต็มจำนวน

หรือเท่าที่ลูกค้าชำระให้บริษัทฯ ยกเว้นค่าใช้จ่ายที่เกิดขึ้นจริงเพื่อเตรียมการเดินทาง เช่น ค่ามัดจำตั๋วเครื่องบิน ค่าบริการแลนด์ในต่างประเทศ

ยกเลิกไม่น้อยกว่า 15-29 วัน ก่อนการเดินทาง

50%

คืนเงิน 50% ของค่าทัวร์

หรือ 50% ของยอดที่ลูกค้าชำระให้บริษัทฯ

ยกเว้นค่าใช้จ่ายที่เกิดขึ้นจริงเพื่อเตรียมการเดินทาง เช่น ค่ามัดจำตั๋วเครื่องบิน ค่าบริการแลนด์ในต่างประเทศ

ยกเลิกน้อยกว่า 15 วัน ก่อนการเดินทาง

ไม่คืนเงินทั้งหมด

ที่ลูกทัวร์ชำระให้บริษัทฯ แล้ว

**** กรณีที่ท่านเดินทางไปกับคณะทัวร์ และงดใช้บริการบางอย่างใดอย่างหนึ่ง หรือวันใดวันหนึ่งหรือทั้งหมด ทางบริษัทฯ ถือว่าท่านสละสิทธิ์ในการรับบริการ บริษัทฯ สงวนสิทธิ์ที่จะไม่คืนค่าใช้จ่ายใด ๆ แก่ท่าน****

ยกเลิกหรือเลื่อนการเดินทางใน ช่วงเทศกาล

ไม่คืนเงินทั้งหมด

เช่น ช่วงวันปีใหม่ วันสงกรานต์ และช่วงวันหยุดยาว บริษัทฯ จำเป็นต้องชำระเงินเต็มจำนวนล่วงหน้ากับสายการบินและโรงแรมในต่างประเทศเพื่อการันตีตั๋วโดยสารหรือห้องพักในช่วงเทศกาล

กรณีที่คณะทัวร์ที่เดินทางโดย เที่ยวบินพิเศษ

ไม่คืนเงินทั้งหมด

เที่ยวบินเช่าเหมาลำ CHARTER FLIGHT ทางสายการบินมีการเก็บค่ามัดจำล่วงหน้าที่เข้มงวดกว่าเที่ยวบินปกติ บริษัทฯ ขอสงวนสิทธิ์ที่จะไม่คืนเงินมัดจำ หรือค่าทัวร์ทั้งหมดที่ท่านชำระกับบริษัทฯ

กรณีที่ไม่ผ่าน ด่านตรวจคนเข้าเมือง

ไม่คืนเงินทั้งหมด

หากด่านตรวจคนเข้าเมืองของไทย หรือต่างประเทศปฏิเสธการเดินทางเข้าออกของลูกทัวร์ บริษัทฯ ขอสงวนสิทธิ์ที่จะไม่คืนค่าทัวร์ ไม่ว่ากรณีใด ๆ บริษัทฯ ประกอบธุรกิจด้านการท่องเที่ยวเท่านั้น ไม่สนับสนุนการเดินทางเข้า ออกญี่ปุ่น เกาหลี จีนหรือฮ่องกงโดยผิดกฎหมาย ลูกทัวร์ทุกท่านต้องผ่านด่านตรวจคนเข้าเมือง โดยหัวหน้าทัวร์และไกด์ไม่สามารถให้ความช่วยเหลือ หรือ การันตีใด ๆ ได้


Departures
ประกาศแจ้ง
เจ้าหน้าที่และลูกค้า
เที่ยวสบาย
ไปกับเรา
สำหรับท่านที่ต้องออกบัตรโดยสารภายในประเทศ
กรุณาเผื่อเวลา
อย่างน้อย
4-5 ชั่วโมง
หรือแนะนำให้จองโรงแรม
พักก่อนเดินทาง 1 วัน
ครอบคลุม
HOTEL
ตั๋วเครื่องบิน • รถทัวร์ • รถไฟ • โรงแรม
กรุณาสอบถามเจ้าหน้าที่ทุกครั้ง
ก่อนทำการออกบัตรโดยสาร
เนื่องจากสายการบินอาจมีการปรับเปลี่ยนเที่ยวบิน เปลี่ยนสนามบิน
ยกเลิกเที่ยวบิน หรือปรับเวลาเที่ยวบินตามฤดูกาล (Season Change)
และสภาพอากาศ โดยอาจไม่แจ้งบริษัทล่วงหน้า
หมายเหตุ
เหตุการณ์ดังกล่าวอยู่นอกเหนือการควบคุมของบริษัททัวร์
ข้อความนี้เป็นเพียงคำแนะนำจากเจ้าหน้าที่
บริษัทฯ ขอสงวนสิทธิ์ไม่รับผิดชอบในทุกกรณี
ขอบคุณค่ะ

หมายเหตุ

1. บริษัทฯ มีสิทธิ์ที่จะเปลี่ยนแปลงรายละเอียดบางประการในทัวร์นี้ เมื่อเกิดเหตุสุดวิสัยจนไม่อาจแก้ไขได้

2. บริษัทฯ ไม่รับผิดชอบค่าเสียหายในเหตุการณ์ที่เกิดจากสายการบิน ภัยธรรมชาติ ปฏิวัติและอื่นๆ ที่อยู่นอกเหนือการควบคุมของทางบริษัทฯ หรือค่าใช้จ่ายเพิ่มเติมที่เกิดขึ้นทางตรงหรือทางอ้อม เช่น การเจ็บป่วย, การถูกทำร้าย, การสูญหาย, ความล่าช้า หรือจากอุบัติเหตุต่างๆ

3. หากท่านถอนตัวก่อนรายการท่องเที่ยวจะสิ้นสุดลง ทางบริษัทฯ จะถือว่าท่านสละสิทธิ์และจะไม่คืนเงินค่าบริการที่ท่านได้ชำระไว้แล้วไม่ว่ากรณีใดๆ ทั้งสิ้น

4. บริษัทฯ จะไม่รับผิดชอบต่อการห้ามออกนอกประเทศ หรือ ห้ามเข้าประเทศ อันเนื่องมาจากมีสิ่งผิดกฎหมาย หรือเอกสารเดินทางไม่ถูกต้อง หรือ การถูกปฏิเสธในกรณีอื่นๆ

5. รายการทัวร์นี้เป็นเพียงข้อเสนอที่ต้องได้รับการยืนยันจากบริษัทฯ อีกครั้งหนึ่ง หลังจากได้รับการยืนยันที่นั่งจากสายการบิน และโรงแรมที่พักในต่างประเทศเป็นที่เรียบร้อย แต่อย่างไรก็ตามรายการนี้อาจเปลี่ยนแปลงได้ตามความเหมาะสม

6. มัคคุเทศก์ พนักงาน และตัวแทนของบริษัทฯ ไม่มีสิทธิ์ในการให้คำสัญญาใดๆแทนบริษัทฯทั้งสิ้น นอกจากมีเอกสารลงนามโดยผู้มีอำนาจของบริษัทฯ กำกับเท่านั้น

7. หากไม่สามารถไปเที่ยวในสถานที่ที่ระบุในโปรแกรมได้ อันเนื่องมาจากธรรมชาติ ความล่าช้า และความผิดพลาดจากทางสายการบิน บริษัทฯ จะไม่มีการคืนเงินใดๆ ทั้งสิ้น แต่ทั้งนี้ทางบริษัทฯจะจัดหาสถานที่ท่องเที่ยวอื่นๆมาทดแทน โดยขอสงวนสิทธิ์การจัดหานี้โดยไม่แจ้งให้ทราบล่วงหน้า

8. เมื่อท่านออกเดินทางไปกับคณะแล้ว ท่านงดการใช้บริการรายการใดรายการหนึ่ง หรือไม่เดินทางพร้อมคณะถือว่าท่านสละสิทธิ์ ไม่อาจเรียกร้องค่าบริการ และเงินมัดจำคืน ไม่ว่ากรณีใดๆ ทั้งสิ้น

9. ในกรณีที่ลูกค้าต้องซื้อตั๋วโดยสารรถทัวร์ หรือเครื่องบินภายในประเทศล่วงหน้า กรุณาติดต่อเจ้าหน้าที่ของบริษัท ฯ พร้อมขอคำยืนยันว่ากรุ๊ปสามารถออกเดินทางได้หรือไม่ มิเช่นนั้นทางบริษัทฯ จะไม่รับผิดชอบค่าใช้จ่ายใดๆ ทั้งสิ้น

ขอให้มีความสุขกับการท่องเที่ยวตลอดการเดินทาง

ขอบคุณที่เลือกใช้บริการของเรา