MORE THAN TRAVEL CO., LTD.
บริษัท มอร์แทน ทราเวล จำกัด
95/30 MOO 17, BUENG KHAM PHROI
LUMLUKKA, PATHUM THANI 12150
ใบอนุญาตเลขที่ 11/13140
Add Friends
LINE
084-141-5826 Morethan Travel @MTTravel @Morethan.Travel





青島航空 QINGDAO AIRLINES

FLIGHT : QW918		FLIGHT : QW917	
BKK 18.10	TAO 23.55	TAO 08.45	BKK 13.40
ขาไป		ขากลับ	

วันที่	รายการ	อาหาร			โรงแรม
		เช้า	กลางวัน	เย็น	
1	ท่าอากาศยานสุวรรณภูมิ - ท่าอากาศยานชิงเต่าเจียวตง BKK-TAO QW918 (18.10 - 23.55)	✗	✗	✗	HOWARD JOHNSON GRAND HOTEL QINGDAO หรือเทียบเท่า ระดับ4ดาว
2	ถนนหลงเจียง - ถนนต้าสือเจีย - โบสถ์เซนต์ไมเคิล(ชมบริเวณภายนอก) - สะพานจ้านเฉียว ท่าอากาศยานต้าเหลียนโจวซุยจื่อ(TAO-DLC บินภายใน)	🍽	🍽	🍽	MERCUER HOTEL DALIAN – FRIENDSHIP SQUARE หรือเทียบเท่า ระดับ 4 ดาว
3	เมืองต้าเหลียน - สวนน้ำเมืองเวนิสตะวันออก ถนนหมายเลข 5 กั๋งตงอู่เจีย - ท่าเรือประมงต้าเหลียน จัตุรัสซิงไห่ - ถนนคนเดินตงกวน - ถนนสไตล์รัสเซีย	🍽	🍽	✗	MERCUER HOTEL DALIAN – FRIENDSHIP SQUARE หรือเทียบเท่า ระดับ 4 ดาว
4	สะพานข้ามทะเลซิงไห่ - พิพิธภัณฑ์ลวี่ซุ่น สถานีรถไฟลวี่ซุ่น(ชมภายนอก) - เขตประวัติศาสตร์ไท่หยางโกว - เรือนจำญี่ปุ่น - รัสเซียเดิมลวี่ซุ่น สวนประติมากรรมไห่น่าป่ายชวน - ท่าอากาศยานชิงเต่าเจียวตง(DLC-TAO บินภายใน)	🍽	🍽	🍽	HOLIDAY INN EXPRESS QINGDAO WEST COAST BY IHG หรือเทียบเท่า ระดับ 4 ดาว
5	เมืองชิงเต่า - ซาจื่อโข่ว - ถนนสไตล์เยอรมัน พิพิธภัณฑ์เบียร์ชิงเต่า(ชิมเบียร์สดฟรีท่านละ 2 แก้ว) จัตุรัส54 - ถนนคนเดินไถตง	🍽	🍽 เมนูซีฟู้ด	✗	HOLIDAY INN EXPRESS QINGDAO WEST COAST BY IHG หรือเทียบเท่า ระดับ 4 ดาว
6	ท่าอากาศยานชิงเต่าเจียวตง - ท่าอากาศยานสุวรรณภูมิ TAO-BKK QW917 (08.45 - 13.40)	🍽 SET BOX	✗	✗	

โปรแกรมอาจมีการสลับวันหรือเปลี่ยนแปลงไปตามความเหมาะสม ทั้งนี้ทางบริษัทจะคำนึงถึงประโยชน์และความปลอดภัยของทุกท่านเป็นหลักสำคัญ

อัตราค่าบริการและเงื่อนไขรายการท่องเที่ยว

FEEL GOOD CHINA EAST COAST ต้าเหลียน ชิงเต่า 6 วัน 5 คืน (QW)				
วันเดินทาง	ราคาทัวร์ผู้ใหญ่ พักห้องละ 2-3 ท่าน	ราคาทัวร์เด็ก อายุ 2-18 ปี	ราคาทัวร์ ไม่รวมตั๋วเครื่องบิน	ราคาห้องพักเดี่ยว
เดือน ตุลาคม 2569				
27 ตุลาคม – 01 พฤศจิกายน2569	27,988	27,988	13,988	4,500
31 ตุลาคม – 05 พฤศจิกายน2569	27,988	27,988	13,988	4,500
เดือน พฤศจิกายน 2569				
05 – 10 พฤศจิกายน2569	27,988	27,988	13,988	4,500
09 – 14 พฤศจิกายน2569	24,988	24,988	13,988	4,500
13 – 18 พฤศจิกายน2569	27,988	27,988	13,988	4,500
17 – 22 พฤศจิกายน2569	27,988	27,988	13,988	4,500
21 – 26 พฤศจิกายน2569	27,988	27,988	13,988	4,500
25 – 30 พฤศจิกายน2569	27,988	27,988	13,988	4,500
29 พฤศจิกายน – 04 ธันวาคม2569	27,988	27,988	13,988	4,500
เดือน ธันวาคม 2569				
03 – 08 ธันวาคม 2569 (วันพ่อแห่งชาติ)	28,988	28,988	13,988	4,500

07– 12 ธันวาคม 2569 (วันรัฐธรรมนูญ)	28,988	28,988	13,988	4,500
11 – 16 ธันวาคม 2569	28,988	28,988	13,988	4,500
16 – 21 ธันวาคม 2569	28,988	28,988	13,988	4,500
20 – 25 ธันวาคม 2569	28,988	28,988	13,988	4,500
24 – 29 ธันวาคม 2569	29,988	29,988	13,988	4,500
28 ธันวาคม – 02 มกราคม 2569 (วันปีใหม่)	34,988	34,988	16,988	6,500
เดือน มกราคม 2570				
01 – 06 มกราคม 2570 (วันปีใหม่)	27,988	27,988	13,988	4,500
05 – 10 มกราคม 2570	27,988	27,988	13,988	4,500
09 – 14 มกราคม 2570	27,988	27,988	13,988	4,500
13 – 18 มกราคม 2570	27,988	27,988	13,988	4,500
17 – 22 มกราคม 2570	27,988	27,988	13,988	4,500
22 – 27 มกราคม 2570	27,988	27,988	13,988	4,500
เดือน กุมภาพันธ์ 2570				
18 – 23 กุมภาพันธ์ 2570	27,988	27,988	13,988	4,500
22 – 27 กุมภาพันธ์ 2570 (วันมาฆบูชา)	28,988	28,988	13,988	4,500

26 กุมภาพันธ์ – 03 มีนาคม 2570	28,988	28,988	13,988	4,500
เดือน มีนาคม 2570				
02 – 07 มีนาคม 2570	27,988	27,988	13,988	4,500
06 – 11 มีนาคม 2570	27,988	27,988	13,988	4,500
10 – 15 มีนาคม 2570	27,988	27,988	13,988	4,500
14 – 19 มีนาคม 2570	27,988	27,988	13,988	4,500
20 – 25 มีนาคม 2570	27,988	27,988	13,988	4,500

อัตรานี้ ✕ ยังไม่รวม ค่าทิป พนักงานขับรถ , มัคคุเทศก์ท้องถิ่น

ท่านละ 2,000 บาท/ทริป/ลูกทัวร์ 1 ท่าน

ค่าทิปหัวหน้าทัวร์ ท่านสามารถพิจารณาตามความพึงพอใจ

ราคาสำหรับเด็ก INFANT อายุไม่เกิน 2 ปี นับอายุ ณ วันที่เดินทางกลับ

ท่านละ 6,900 บาท อัตรานี้รวมรายการทัวร์ และ ตั๋วเครื่องบินแล้ว

โปรดอ่านอย่างละเอียด

- เนื่องจากห้องพักของโรงแรมในประเทศจีนนั้นมีห้องพักประเภทDOUBLE BED (DBL) ค่อนข้างจำกัด หากลูกค้ามีความประสงค์จะพักห้องประเภทนี้กรุณาแจ้งเจ้าหน้าที่ล่วงหน้าก่อนทำการจองเท่านั้น
- บริษัทฯ จะยึดประเภทห้องพักตามใบจองจากบริษัทเอเจนซี่ที่ท่านทำการจองทัวร์มาเท่านั้น หากมีการปรับเปลี่ยนห้องพักในระยะเวลาใกล้วันเดินทาง บริษัทฯ ขอสงวนสิทธิ์ในการเปลี่ยนแปลงประเภทห้องพัก หรืออาจมีการเรียกเก็บค่าใช้จ่ายเพิ่มเติม
- **จองทัวร์พร้อมชำระเงินมัดจำ ท่านละ 10,000 บาท ต่อคน / วันหยุดยาว 15,000 บาท ต่อคน ส่วนที่เหลือชำระทันทีก่อนการเดินทางไม่น้อยกว่า 31 วัน มิฉะนั้นถือว่าท่านยกเลิกการเดินทางโดยอัตโนมัติ (ช่วงวันหยุดยาวหรือวันหยุดเทศกาล ควรชำระก่อนเดินทางไม่น้อยกว่า 35 วัน) และ โปรแกรมทัวร์ราคาพิเศษต้องชำระค่าทัวร์เต็มจำนวน 100% เท่านั้น**
- โรงแรมที่ระบุในรายการทัวร์เป็นเพียงโรงแรมที่นำเสนอเบื้องต้นเท่านั้น ซึ่งอาจมีการเปลี่ยนแปลง แต่โรงแรมที่เข้าพักจะเป็นระดับเดียวกันตามมาตรฐานโรงแรมประเทศจีน
- ท่านที่ต้องออกบัตรโดยสารภายในประเทศ (ตั๋วเครื่องบิน, รถทัวร์, รถไฟ) กรุณาสอบถามเจ้าหน้าที่ทุกครั้งก่อนทำการออกบัตรโดยสาร เนื่องจากสายการบินอาจมีการปรับเปลี่ยนไฟลต์หรือเวลาบินโดยไม่แจ้งล่วงหน้า การแนะนำจากเจ้าหน้าที่เป็นเพียงคำแนะนำเบื้องต้นเท่านั้น
- โปรแกรมที่มีการเดินทางด้วยรถไฟความเร็วสูง อาจมีการสลับปรับเปลี่ยนสถานีต้นทางหรือปลายทาง หากตั๋วรถไฟรอบที่ระบุในโปรแกรมเต็มหรือไม่สามารถจองได้ กรณีเปลี่ยนแปลงผู้เดินทางจะต้องทำการออกตั๋วใหม่เท่านั้น ไม่สามารถเปลี่ยนชื่อผู้เดินทางได้ทุกกรณี
- หากเป็นเที่ยวบินแบบเหมาลำ (Charter Flight) กรณียกเลิกการเดินทาง ไม่สามารถคืนค่าตั๋วเครื่องบินได้ทุกกรณี
- โปรแกรมทัวร์ไม่รวมค่าวีซ่า บริษัทฯขอสงวนสิทธิ์ไม่คืนค่าวีซ่าทุกกรณี เนื่องจากรัฐบาลไทย-จีนประกาศยกเลิกวีซ่า(ตั้งแต่01 มี.ค. 67เป็นต้นไป)หากมีการเปลี่ยนแปลงจะยึดตามเงื่อนไขท้ายรายการ
- **ข้อความสำคัญ! พาสปอร์ตต้องมีอายุการใช้งาน ไม่ต่ำกว่า 6 เดือน นับจากวันที่เดินทางกลับเข้าประเทศไทย และมีหน้าว่างสำหรับลงตราประทับวีซ่า รวมทั้งประทับตราเข้า-ออกประเทศอย่างน้อย 2 หน้าเต็ม และบริษัทฯ รับเฉพาะผู้มีจุดประสงค์เดินทางเพื่อท่องเที่ยวเท่านั้น**

(บริษัทฯ จะไม่รับผิดชอบหากหนังสือเดินทางมีอายุน้อยกว่า 6 เดือน และทำให้ไม่สามารถเดินทางได้) หมายเหตุ : ในกรณีเด็กอายุต่ำกว่า 6 ปี เดินทางพร้อมญาติโดยไม่มีบิดาหรือมารดา ต้องใช้สูติบัตรตัวจริงติดตัวไปด้วย และสำหรับผู้เดินทางที่มีอายุต่ำกว่า 18 ปี และไม่ได้เดินทางกับบิดาหรือมารดา ต้องมีหนังสือยินยอมให้บุตรเดินทางไปต่างประเทศจากบิดาหรือมารดา ที่ออกให้โดยสำนักงานเขตหรือที่ว่าการอำเภอเท่านั้น โดยให้นำติดตัวไปด้วย

วันแรก **ท่าอากาศยานนานาชาติสุวรรณภูมิ – ท่าอากาศยานนานาชาติชิงเต่าเจียวตง** (-/-/-)

14.30 น. คณะพร้อมกันที่ **ท่าอากาศยานนานาชาติสุวรรณภูมิ อาคารผู้โดยสารขาออกระหว่างประเทศ ชั้น 4** เคาน์เตอร์สายการบิน **Qingdao Airlines (QW)** 青島航空 QINGDAO AIRLINES เจ้าหน้าที่ให้การต้อนรับและอำนวยความสะดวกในการเช็กอิน (กระเป๋าสัมภาระโหลดใต้ท้องเครื่อง ท่านละ 1 ใบ น้ำหนักไม่เกิน 20 กิโลกรัม และ ถือขึ้นเครื่องได้ 1 ใบ น้ำหนักไม่เกิน 5 กิโลกรัม)

18.10 น. ออกเดินทางสู่ **เมืองชิงเต่า** ประเทศจีน โดยสายการบิน **Qingdao Airlines** เที่ยวบินที่ **QW918** **มีบริการอาหารบนเครื่องบิน (รูปแบบอาหารอาจปรับเปลี่ยนเป็นอาหารร้อน หรือ Snack Box ตามความเหมาะสมและข้อกำหนดของสายการบินโดยไม่อาจแจ้งให้ทราบล่วงหน้า)**

23.55 น. เดินทางถึง **ท่าอากาศยานนานาชาติชิงเต่าเจียวตง** (TAO) (เวลาเร็วกว่าประเทศไทย 1 ชั่วโมง เพื่อสะดวกในการนัดหมายกรุณาปรับเวลาให้ตรงกับเวลาท้องถิ่น) หลังผ่านพิธีการตรวจคนเข้าเมืองแล้ว ยินดีต้อนรับท่านสู่ **เมืองชิงเต่า** เมืองชายฝั่งของมณฑลซานตงตั้งอยู่ริมชายฝั่งทะเลเหลือง มีชื่อเสียงด้านท่าเรือน้ำลึกอุตสาหกรรมสมัยใหม่ สถาปัตยกรรมที่ผสมผสานกลิ่นอายยุโรปและทัศนียภาพทะเลที่งดงาม...หลังรับกระเป๋าสัมภาระแล้วนำท่านเดินทางเข้าสู่ที่พัก

ที่พัก **HOWARD JOHNSON GRAND HOTEL QINGDAO หรือเทียบเท่าระดับ4ดาว**

วันที่สอง **ถนนหลงเจียง –ถนนต้าสือเจีย - โบสถ์เซนต์ไมเคิล (ชมบริเวณภายนอก)**
สะพานจ้านเฉียว – บินภายในสู่เมืองต้าเหลียน (เช้า/กลางวัน/เย็น)

เช้า **รับประทานอาหารเช้า ณ ห้องอาหารของโรงแรม (1)**

นำท่านเดินทางสู่ **ถนนหลงเจียง** ตั้งอยู่ในย่านเมืองเก่าเป็นถนนที่มีเอกลักษณ์ อาคารบ้านเรือนสไตล์ดั้งเดิม จุดเด่นของถนนแห่งนี้คือ กำแพงเพนต์สีสันสดใสที่แทรกตัวอยู่ตามอาคารและตรอกของย่านเมืองเก่า ทำให้บรรยากาศของถนนผสมผสานระหว่างเสน่ห์ของชิงเต่าแบบดั้งเดิมกับงานศิลปะร่วมสมัยได้อย่างลงตัว โดยบริเวณนี้มักถูกเรียกว่า **Hayao Miyazaki Comic Street** เนื่องจากมีงานเพนต์ผนังที่ได้รับแรงบันดาลใจจากโลกแอนิเมชัน โดยเฉพาะตัวละครและฉากที่ผู้คนคุ้นเคยจากผลงานของสตูดิโอจิบลิ เช่น โทโทโร่, แม่มดน้อยกิกิ นักท่องเที่ยวสามารถเดินเล่น ชมภาพวาด และถ่ายภาพตามมุมต่างๆ บริเวณโดยรอบยังมี ร้าน

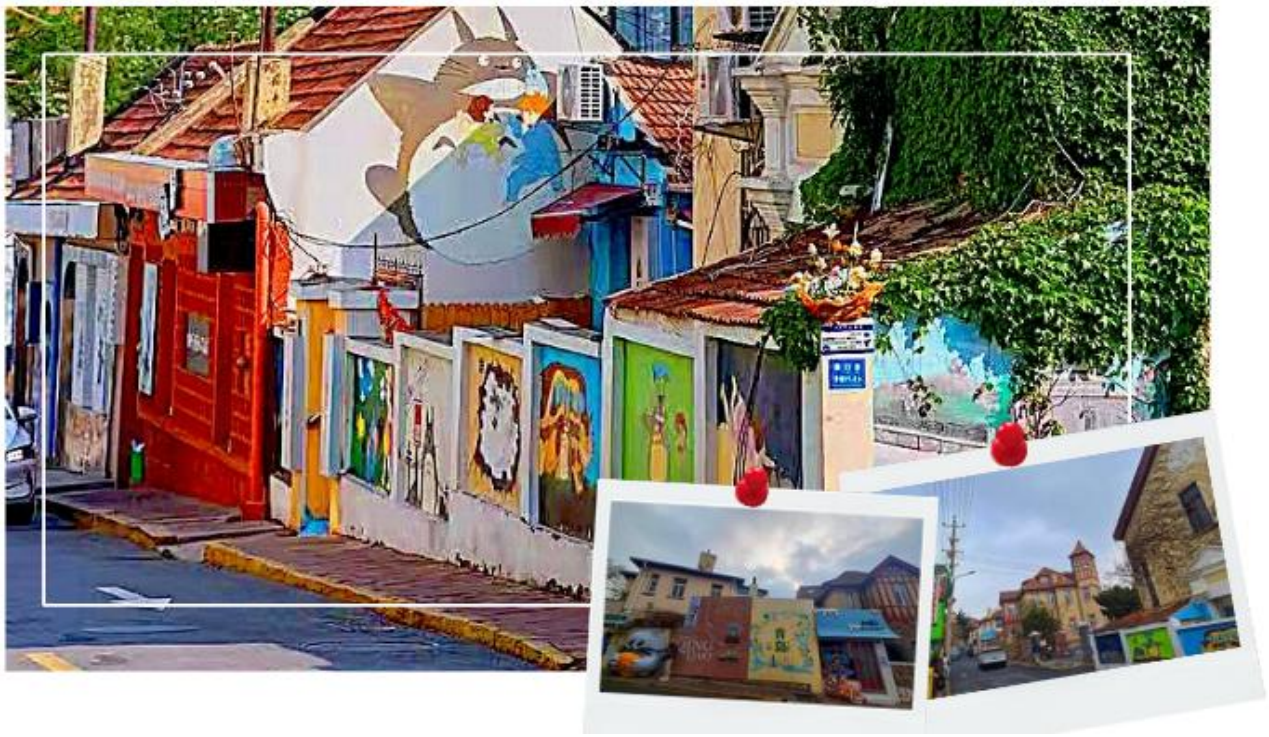

จากนั้นนำท่านไปเยี่ยมชม **ถนนต้าสือเจีย (Daxue Road)** ถนนสายเล็กสุดชิคที่ตั้งอยู่ใกล้กับย่านมหาวิทยาลัย เต็มไปด้วยร้านกาแฟเก๋ๆ ร้านขนมหวาน และร้านค้าสไตล์ฮิปสเตอร์ที่ตกแต่งอย่างมีเอกลักษณ์ สองข้างทางรายล้อมด้วยต้นไม้ร่มรื่น และผนังอาคารที่เต็มไปด้วยงานสตรีทอาร์ตสีสัน สดใส เหมาะสำหรับถ่ายรูปเช็คอินและสัมผัสบรรยากาศสบายๆ แบบคนท้องถิ่น



กลางวัน 🍽 **รับประทานอาหารกลางวัน ณ ภัตตาคาร (2)**

นำท่านเดินทางสู่ **โบสถ์เซนต์ไมเคิล St. Michael's Cathedral (ชมบริเวณภายนอก)** หนึ่งในแลนด์มาร์กสำคัญของเมืองชิงเต่า และเป็นสถานที่ยอดนิยมสำหรับผู้ที่ชื่นชอบสถาปัตยกรรมสไตล์ยุโรป โบสถ์คาทอลิกแห่งนี้สร้างแล้วเสร็จในปีค.ศ. 1934 โดดเด่นด้วยสถาปัตยกรรมแบบผสมผสานโกธิก-โรมาเนสก์ และหอระฆังคู่สูงประมาณ 56 เมตร ที่ตั้งตระหง่านอยู่ด้านหน้าอาคารอย่างสง่างาม นับเป็นหนึ่งในอาคารทางศาสนาที่สวยงามและมีชื่อเสียง โดยในวันอาทิตย์และเทศกาลสำคัญจะมีการตีระฆังของโบสถ์ ซึ่งเป็นเอกลักษณ์ของย่านประวัติศาสตร์แห่งนี้



จากนั้นนำท่านเดินทางสู่ **สะพานจ้านเฉียว** สัญลักษณ์สำคัญของเมืองชิงเต่า เป็นสะพานยื่นออกไปในทะเลบริเวณอ่าวชิงเต่า เริ่มก่อสร้างครั้งแรกในปี ค.ศ. 1891 ในสมัยราชวงศ์ชิง ปลายสะพานมีศาลาทรงแปดเหลี่ยมสองชั้นชื่อ ศาลาหุ่ยหลาน เป็นสัญลักษณ์ที่ปรากฏอยู่บนฉลากเบียร์ชิงเต่า และที่นี่เป็นจุดชมวิวเกาะเสี่ยวชิงเต่าในระยะไกลที่ตั้งโดดเด่นอยู่กลางทะเล



เย็น **รับประทานอาหารเย็น ณ ภัตตาคาร (3)**

นำท่านเดินทางสู่ **ท่าอากาศยานนานาชาติชิงเต่าเจียวตง**

แล้วนำท่านออกเดินทางสู่ **เมืองต้าเหลียน** โดยใช้เวลาบินประมาณ 1 ชั่วโมง

ขอสงวนสิทธิ์ในการจัดหาเที่ยวบินภายใน และจะแจ้งให้ทราบอีกครั้งก่อนวันเดินทาง

เดินทางถึง **ท่าอากาศยานนานาชาติต้าเหลียนโจวซุยจื่อ**

ยินดีต้อนรับท่านสู่ **เมืองต้าเหลียน** เป็นเมืองท่าชายทะเลที่สำคัญทางตอนเหนือของประเทศจีน ตั้งอยู่ในมณฑลเหลียวหนิง โดดเด่นด้วยบรรยากาศเมืองตากอากาศที่สะอาดสวยงาม และมีอากาศเย็นสบายตลอดทั้งปี...นำท่านเดินทางเข้าสู่ที่พัก

ที่พัก **MERCUER HOTEL DALIAN – FRIENDSHIP SQUARE หรือเทียบเท่า ระดับ 4 ดาว**

วันที่สาม เมืองต้าเหลียน – สวนน้ำเมืองเวนิสตะวันออก – ถนนหมายเลข 5 กั่งตงอู่เจีย ท่าเรือประมงต้าเหลียน – จัตุรัสซิงไห่ – ถนนคนเดินตงกวน – ถนนสไตล์รัสเซีย

(เช้า/กลางวัน/ -)

เช้า **รับประทานอาหารเช้า ณ ห้องอาหารของโรงแรม (4)**

นำท่านเดินทางสู่ **เวนิสตะวันออก** แลนด์มาร์กตากอากาศสุดโรแมนติกที่จำลองบรรยากาศเมืองเวนิสในอิตาลีมาไว้ใจกลางเมืองต้าเหลียนโครงการนี้เป็นส่วนหนึ่งของการพัฒนาพื้นที่ริมน้ำเมืองต้าเหลียนให้กลายเป็นศูนย์กลางการท่องเที่ยวและการพักผ่อนสมัยใหม่ โดดเด่นด้วยคลองน้ำที่ทอดยาวรายล้อมด้วยอาคารสถาปัตยกรรมสไตล์ยุโรปและสะพานหินโค้ง ชมเรือกอนโดลาที่ล่องไปตามลำคลองพร้อมฟังเพลงสุดโรแมนติก

(หมายเหตุ : โปรแกรมทัวร์นี้ไม่รวมค่าบริการล่องเรือกอนโดลา ท่านละ 68 หยวน)



จากนั้นนำท่านเดินทางสู่ **ถนนหมายเลข 5 กั่งตงอู่เจีย** แลนด์มาร์กยอดนิยมแห่งเมืองต้าเหลียน ชมทัศนียภาพอันโดดเด่นของถนนที่ทอดยาวมุ่งตรงสู่ทะเล โดยมีตึกระฟ้าตั้งตระหง่านเรียงรายอยู่สองข้างทาง ผสานกับวิวทะเลกว้างไกล เกิดเป็นภาพบรรยากาศที่สวยงามแปลกตา เหมาะแก่การถ่ายภาพและเช็กอิน เก็บความประทับใจ



นำท่านเดินทางสู่ **ท่าเรือประมงต้าเหลียน** แลนด์มาร์กตากอากาศริมทะเลสุดโรแมนติก เดิมพื้นที่แห่งนี้เคยเป็นท่าเรือประมงที่สำคัญของชาวประมงท้องถิ่น ก่อนจะได้รับการพัฒนาให้เป็นแหล่งท่องเที่ยวผสมผสานวิถีชีวิตริมทะเลเข้ากับสถาปัตยกรรมสไตล์ยุโรปได้อย่างลงตัว บริเวณโดยรอบรายล้อมไปด้วยอาคารสีสันสดใส ร้านอาหารทะเล และท่าจอดเรือยอชต์ที่เรียงรายอยู่ริมอ่าว สร้างบรรยากาศคล้ายเมืองชายฝั่งในยุโรป อิสระให้ท่านเดินเล่นเลียบชายฝั่ง ชมทัศนียภาพของทะเลเหลือง และเก็บภาพความสวยงามของเรือที่จอดเรียงรายอยู่ภายในท่าเรือ



กลางวัน 🍽 **รับประทานอาหารกลางวัน ณ ภัตตาคาร (5)**

บ่าย นำท่านเดินทางสู่ **จัตุรัสซิงไห่** จัตุรัสกลางเมืองริมทะเล สร้างขึ้นเพื่อเฉลิมฉลองวาระครบรอบ 100 ปีแห่งการก่อตั้งเมือง ท่านสามารถเพลิดเพลินกับทัศนียภาพอันงดงามของทะเลเหลือง มองเห็นสะพานข้ามอ่าวซิงไห่ที่ทอดยาวและเส้นขอบฟ้าของเมืองต้าเหลียนได้อย่างสวยงามและโรแมนติก เป็นสถานที่พักผ่อนยอดนิยมของผู้คนท้องถิ่น



นำท่านเดินทางสู่ **ถนนคนเดินตงกวน** ย่านประวัติศาสตร์เก่าแก่มีอายุกว่าร้อยปี เคยเป็นศูนย์กลางการค้าและชุมชนชาวจีนปัจจุบันได้รับการบูรณะและอนุรักษ์ให้คงเสน่ห์ของสถาปัตยกรรมดั้งเดิม ย่านนี้เต็มไปด้วยร้านอาหารท้องถิ่น ร้านขนมพื้นเมือง และร้านจำหน่ายของฝาก สัมผัสวิถีชีวิตของชาวเมืองต้าเหลียนท้องถิ่นอันเป็นเสน่ห์ที่สวยงาม

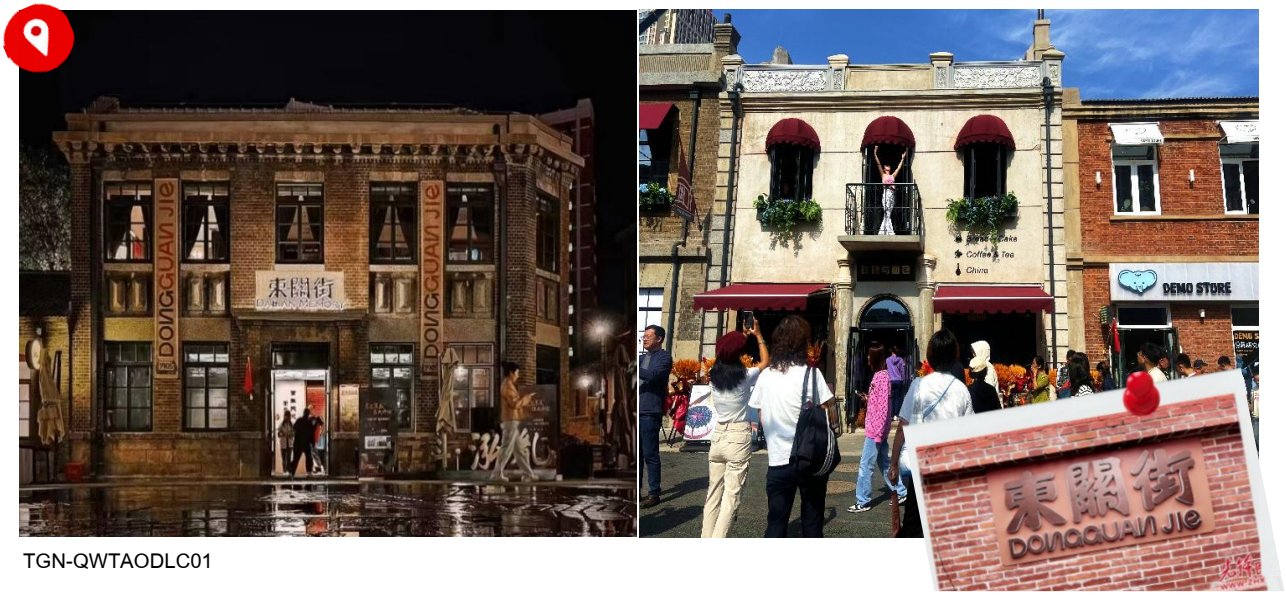

TGN-QWTAODLC01

นำท่านเดินทางสู่ **ถนนสไตล์รัสเซีย** ถนนสายประวัติศาสตร์ที่โดดเด่นด้วยอาคารสถาปัตยกรรมแบบรัสเซียหลากสีสันตลอดสองข้างทาง ให้ความรู้สึกราวกับกำลังเดินอยู่ในเมืองเล็กๆ แห่งยุโรปตะวันออก เนื่องจากเมืองต้าเหลียนเคยอยู่ภายใต้อิทธิพลของรัสเซีย จึงยังคงหลงเหลือร่องรอยทางสถาปัตยกรรมและวัฒนธรรมจนถึงทุกวันนี้ ภายในถนนคนเดินแห่งนี้มีร้านกาแฟ ร้านอาหาร และร้านจำหน่ายของที่ระลึกยอดนิยมให้ท่านได้เลือกซื้อเป็นของฝากตามอัธยาศัย



******* อิสระรับประทานอาหารเย็นตามอัธยาศัย *******

ที่พัก **MERCUER HOTEL DALIAN – FRIENDSHIP SQUARE หรือเทียบเท่า ระดับ 4 ดาว**

วันที่สี่ **สะพานข้ามทะเลซิงไห่ – พิพิธภัณฑ์ลวี่ซุ่น – สถานีรถไฟลวี่ซุ่น (ชมภายนอก)**
เขตประวัติศาสตร์ไท่หยางโกว – เรือนจำญี่ปุ่น-รัสเซียเดิมลวี่ซุ่น
สวนประติมากรรมไห่น่าป่ายชวน – บินภายในสู่เมืองชิงเต่า
(เช้า/กลางวัน/เย็น)

เช้า **รับประทานอาหารเช้า ณ ห้องอาหารของโรงแรม (6)**

นำท่านเดินทางสู่ **สะพานข้ามทะเลซิงไห่** หนึ่งในแลนด์มาร์กด้านสถาปัตยกรรมสมัยใหม่ของเมืองต้าเหลียน สะพานขนาดใหญ่ที่ทอดข้ามผืนน้ำบริเวณอ่าวซิงไห่ เชื่อมพื้นที่ฝั่งตะวันตกและ

ตะวันออกของเมืองเข้าด้วยกัน โดยตัวสะพานมีแนวเส้นทางทอดตัวเหนือทะเลเป็นรูปทรงโค้ง S อย่างโดดเด่นสะพานมีความยาวรวมประมาณ 6 กิโลเมตร โดยส่วนสะพานหลักมีความยาว 820 เมตร และมีโครงสร้างสะพานแขวนแบบสองชั้น นอกจากทำหน้าที่เป็นเส้นทางคมนาคมสำคัญของเมืองแล้ว ยังเป็นจุดที่สามารถชมทัศนียภาพของอ่าว ทะเล และเส้นขอบฟ้าของเมืองต้าเหลียนได้อย่างสวยงาม



นำท่านเยี่ยมชม **พิพิธภัณฑ์ลวี่ซุ่น** พิพิธภัณฑ์ประวัติศาสตร์และศิลปะที่สำคัญของเขตลวี่ซุ่น เมืองต้าเหลียน ก่อตั้งและเปิดให้เข้าชมอย่างเป็นทางการตั้งแต่ปี ค.ศ. 1917 ถือเป็นพิพิธภัณฑ์ที่มีประวัติความเป็นมายาวนานแห่งหนึ่งของภูมิภาค ภายในพิพิธภัณฑ์รวบรวมโบราณวัตถุและงานศิลปะจากหลากหลายยุคสมัย อาทิ เครื่องสัมฤทธิ์ เครื่องหยก เครื่องเคลือบ ศิลปะทางพุทธศาสนา ภาพเขียนโบราณ รวมถึงโบราณวัตถุที่เกี่ยวข้องกับเส้นทางสายไหมและอารยธรรมในเอเชีย ตัวอาคารหลักมีสถาปัตยกรรมแบบผสมผสานในยุคสมัยใหม่ของจีน และได้รับการขึ้นทะเบียนเป็น โบราณสถานสำคัญระดับชาติของจีน อีกทั้งพิพิธภัณฑ์ได้รับการจัดให้เป็นพิพิธภัณฑ์ระดับชาติชั้นหนึ่งของจีนในปีค.ศ. 2008

เหมาะสำหรับผู้ที่สนใจประวัติศาสตร์ ศิลปะ และอารยธรรมโบราณ โดยภายในยังมีการจัดนิทรรศการหมุนเวียนตามช่วงเวลาอีกด้วย



นำท่านเดินทางสู่ **สถานีรถไฟลวี่ซุ่น (ชมภายนอก)** สถานีรถไฟเก่าแก่ที่มีความสำคัญต่อประวัติศาสตร์การคมนาคมของเมืองลวี่ซุ่น สร้างขึ้นในปี ค.ศ. 1900 ด้วยสถาปัตยกรรมแบบรัสเซีย โดดเด่นด้วยอาคารไม้ชั้นเดียว หลังคาทรงคล้ายเกล็ดปลาและหอคอยกลางอาคาร สถานีแห่งนี้สะท้อนบทบาทของลวี่ซุ่นในฐานะเมืองท่าและพื้นที่ยุทธศาสตร์ในอดีต ปัจจุบันได้รับการอนุรักษ์เป็น โบราณสถานสำคัญระดับชาติของจีน และเหมาะสำหรับชมสถาปัตยกรรมและถ่ายภาพ



กลางวัน 🍽 **รับประทานอาหารกลางวัน ณ ภัตตาคาร (7)**

บ่าย นำท่านเที่ยวชม **เขตประวัติศาสตร์ไท่หยางโกว** ย่านสำคัญทางประวัติศาสตร์ของเขตลวี่ซุ่น ซึ่งมีบรรยากาศแตกต่างจากย่านเมืองสมัยใหม่ของต้าเหลียนอย่างชัดเจน บริเวณนี้มีอาคารเก่าแก่และสถานที่ทางประวัติศาสตร์จำนวนมาก กระจายอยู่ท่ามกลางพื้นที่สีเขียว สวน และถนนที่มีต้นไม้เรียงราย จึงเป็นพื้นที่ที่ผสมผสานระหว่างมรดกทางสถาปัตยกรรมกับภูมิทัศน์ธรรมชาติได้อย่างลงตัว ภายในพื้นที่โดยรอบยังมีสถานที่สำคัญหลายแห่ง เช่น พิพิธภัณฑ์ลวี่ซุน สวนสาธารณะ และอาคารประวัติศาสตร์ต่าง ๆ ทำให้ไท่หยางโกวเป็นหนึ่งในพื้นที่ที่สะท้อนภาพลักษณ์ทางประวัติศาสตร์ของลวี่ซุนได้เป็นอย่างดี นอกจากนี้บริเวณถนนภายในย่านยังมีต้นไม้และพื้นที่สีเขียวจำนวนมาก โดยในช่วงฤดูใบไม้ผลิจะมีดอกไม้และต้นไม้ผลัดใบสร้างบรรยากาศที่สวยงาม เหมาะสำหรับเดินชมเมืองเก่าและถ่ายภาพ



นำท่านเยี่ยมชม **เรือนจำญี่ปุ่น-รัสเซียเดิมลวี่ซุ่น** แหล่งเรียนรู้ประวัติศาสตร์สำคัญของเมืองลวี่ซุ่น สร้างขึ้นในช่วงต้นคริสต์ศตวรรษที่ 20 และต่อมาถูกขยายโดยญี่ปุ่น ภายในยังคงรักษาอาคารและโครงสร้างเดิม อาทิ ห้องคุมขัง โรงงาน และพื้นที่ทำงาน พร้อมจัดแสดงเอกสารและข้อมูลทางประวัติศาสตร์ สถานที่แห่งนี้สะท้อนเรื่องราวในช่วงประวัติศาสตร์การรุกรานและการปกครองของจักรวรรดินิยมในจีน และได้รับการขึ้นทะเบียนเป็น โบราณสถานสำคัญระดับชาติของจีน ปัจจุบันได้รับการจัดเป็นแหล่งท่องเที่ยวระดับ 4A **(ปิดทุกวันจันทร์)**

หมายเหตุ : เรือนจำญี่ปุ่น-รัสเซียเดิมลวี่ซุ่นปิดให้บริการทุกวันจันทร์ หากวันเดินทางตรงกับวันจันทร์ บริษัทฯ ขอสงวนสิทธิ์ในการปรับเปลี่ยนหรือสลับลำดับรายการท่องเที่ยวดังกล่าวไปยังวันอื่นตามความเหมาะสม เพื่อให้สอดคล้องกับวันและเวลาที่สถานที่เปิดให้บริการ ทั้งนี้ การสลับรายการอาจมีการปรับเปลี่ยนลำดับการเดินทางตามความเหมาะสมของโปรแกรม โดยยังคงรายการท่องเที่ยวและรายละเอียดโดยรวมของโปรแกรมตามที่กำหนดไว้


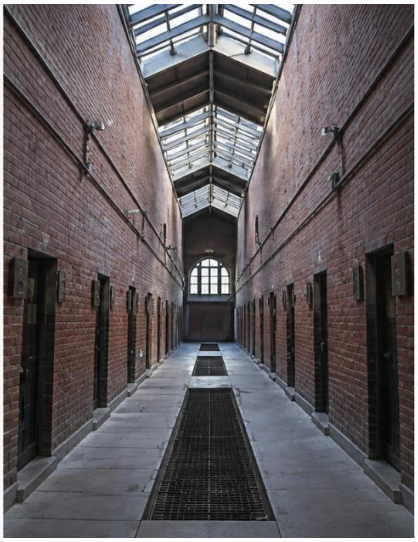


นำท่านเที่ยวชม **สวนประติมากรรมไห่น่าป่ายชวน** สวนศิลปะริมทะเลบริเวณหลิงสุ่ยวาน เขตไฮเทคของเมืองต้าเหลียน ผสมผสานงานประติมากรรมเข้ากับธรรมชาติและภูมิทัศน์ชายฝั่งอย่างลงตัว ภายในจัดแสดงผลงานประติมากรรมหลากหลายรูปแบบ ท่ามกลางพื้นที่สีเขียวและทางเดินริมทะเล สื่อถึงแนวคิด “ทะเลรองรับสายน้ำนับร้อย” สะท้อนถึงความเปิดกว้างและความหลากหลาย เหมาะสำหรับเดินเล่น ชมงานศิลปะ และถ่ายภาพพร้อมชมวิวทะเล



เย็น **รับประทานอาหารเย็น ณ ภัตตาคาร (8)**

นำท่านเดินทางสู่ **ท่าอากาศยานนานาชาติต้าเหลียนโจวซุยจื่อ**

แล้วนำท่านออกเดินทางสู่ **เมืองชิงเต่า** โดยใช้เวลาบินประมาณ 1 ชั่วโมง

ขอสงวนสิทธิ์ในการจัดหาเที่ยวบินภายใน และจะแจ้งให้ทราบอีกครั้งก่อนวันเดินทาง

เดินทางถึง **ท่าอากาศยานนานาชาติชิงเต่าเจียวตง**

ที่พัก **Holiday Inn Express QINGDAO WEST COAST by IHG หรือเทียบเท่า ระดับ 4 ดาว**

วันที่ห้า เมืองชิงเต่า – ซาจื่อโข่ว – ถนนสไตล์เยอรมัน – พิพิธภัณฑ์เบียร์ชิงเต่า (ชิมเบียร์สดฟรี ท่านละ 2 แก้ว) – จัตุรัส 54 – ถนนคนเดินไถตง

(เช้า/กลางวัน/-)

เช้า **รับประทานอาหารเช้า ณ ห้องอาหารของโรงแรม (9)**

นำท่านเดินทางสู่ **ซาจื่อโข่ว** จุดชมวิวริมชายฝั่งที่กำลังได้รับความนิยมอย่างมากในเมืองชิงเต่า ด้วยทัศนียภาพอันงดงามของทะเลสีคราม ภูเขาเขียวขจี และหมู่บ้านริมชายฝั่งที่เรียงรายอยู่

ตามไหล่เขา บ้านเรือนหลังคาสีส้มตัดกับท้องฟ้าและผืนน้ำทะเล สร้างบรรยากาศที่หลายคนเปรียบเทียบกับหมู่บ้านริมทะเลในแถบเมดิเตอร์เรเนียน ที่นี่เป็นจุดถ่ายภาพยอดนิยมอีกจุดที่สำคัญ โดยสามารถเก็บภาพวิวทะเล ภูเขา และหมู่บ้านที่ผสมผสานกันอย่างลงตัว พร้อมสัมผัสบรรยากาศเงียบสงบและความงดงามของธรรมชาติริมชายฝั่ง

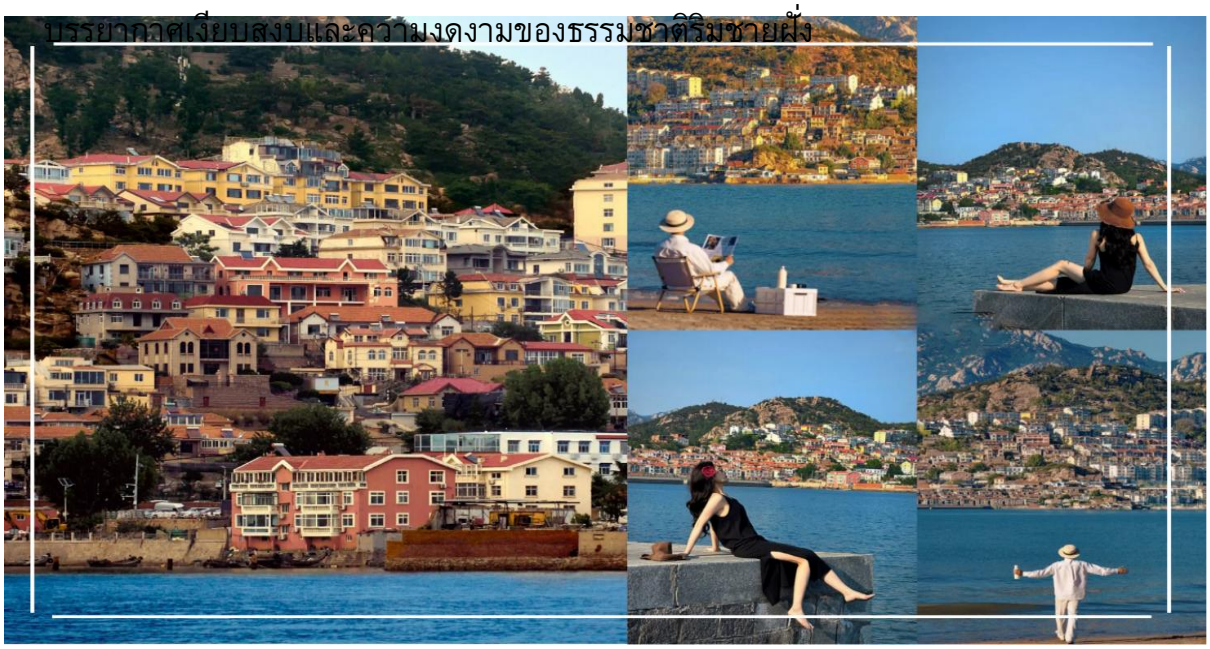

บ่าย นำท่านเดินทางสู่ **ถนนสไตล์เยอรมัน** ย่านประวัติศาสตร์ที่สะท้อนอิทธิพลจากยุคที่ชิงเต่าได้รับอิทธิพลจากเยอรมนี อดีตเคยเป็นศูนย์กลางความเจริญทางด้านการค้าและการเงินที่สำคัญของเมือง ปัจจุบันบริเวณถนนแห่งนี้ยังคงมีอาคารแบบสถาปัตยกรรมยุโรปหลงเหลืออยู่ อิสระเก็บภาพความประทับใจ พร้อมสัมผัสบรรยากาศของย่านเมืองเก่าทางประวัติศาสตร์ที่ยังคงรักษาไว้



กลางวัน 🍽 **รับประทานอาหารกลางวัน ณ ภัตตาคาร (10) พิเศษ! เมนูอาหารซีฟู้ด**

นำท่านเดินทางสู่ **พิพิธภัณฑ์เบียร์ชิงเต่า** ตั้งอยู่ในพื้นที่โรงงานเก่าแก่ของบริษัท Tsingtao Brewery ก่อตั้งขึ้นในปีค ศ.1903.โดยชาวเยอรมัน ในช่วงที่เมืองชิงเต่าอยู่ภายใต้อิทธิพลยุโรป ต่อมาได้พัฒนาเป็นหนึ่งในแบรนด์เบียร์ที่มีชื่อเสียงระดับโลก ภายในจัดแสดงเรื่องราวประวัติความเป็นมาของเบียร์ชิงเต่าตั้งแต่อดีตจนถึงปัจจุบัน รวมถึงเครื่องมืออุปกรณ์การผลิตในยุคแรกเริ่ม **ไฮไลต์!! ชิมเบียร์สดฟรีท่านละ 2 แก้ว** ที่ผลิตจากโรงงานแบบสดใหม่ซึ่งเป็นประสบการณ์ยอดนิยมของนักท่องเที่ยว และยังมีโซนจัดแสดงร้านของที่ระลึก, ร้านอาหารที่ให้บริการอาหารท้องถิ่นควบคู่กับวัฒนธรรมการดื่มเบียร์



นำท่านเดินทางสู่ **จัตุรัส 54** หรือ จัตุรัส 4 พฤษภาคม (May Fourth Square) แลนด์มาร์กสำคัญและสัญลักษณ์ประจำเมืองชิงเต่า ตั้งอยู่บริเวณริมอ่าวฝูซาน เป็นพื้นที่พักผ่อนและจุดชมวิวที่ได้รับความนิยมจากทั้งชาวเมืองและนักท่องเที่ยว โดดเด่นด้วยประติมากรรมสีแดงขนาดใหญ่ มีชื่ออย่างเป็นทางการว่า **ลมแห่งเดือนพฤษภาคม** อันเป็นเหตุการณ์สำคัญในประวัติศาสตร์จีน บริเวณจัตุรัสรายล้อมด้วยสวนสาธารณะ ทางเดินริมทะเล และทัศนียภาพอันงดงามของอ่าวฝูซาน เหมาะสำหรับการเดินเล่น พักผ่อน และถ่ายภาพความประทับใจ



นำท่านเดินทางสู่ **ถนนคนเดินไถตง** ย่านการค้าและความบันเทิงที่คึกคักเต็มไปด้วยร้านค้า, ห้างสรรพสินค้าและร้านอาหารริมทางให้เลือกชิหลากหลาย บรรยากาศที่มีชีวิตชีวาทั้งกลางวันและกลางคืน เหมาะสำหรับการเดินเล่น เลือกซื้อสินค้า เพลิดเพลินกับอาหารท้องถิ่นริมทาง และสัมผัสวิถีชีวิตของคนท้องถิ่น ถือเป็นอีกหนึ่งย่านยอดนิยมที่ไม่ควรพลาดเมื่อมาเยือนเมืองชิงเต่า



******* อิสระรับประทานอาหารเย็นตามอัธยาศัย ณ ถนนคนเดินไถตง *******

ที่พัก **Holiday Inn Express QINGDAO WEST COAST by IHG หรือเทียบเท่า ระดับ 4 ดาว**

วันที่หก ท่าอากาศยานนานาชาติชิงเต่าเจียวตง – ท่าอากาศยานนานาชาติสุวรรณภูมิ

(เช้า/-/-)

เช้า **บริการอาหารแบบ SET BOX เพื่อความสะดวกในการเดินทาง (11)**

ได้เวลาอันสมควร นำท่านเดินทางสู่ **ท่าอากาศยานนานาชาติชิงเต่าเจียวตง** เพื่อเดินทางกลับประเทศไทย

08.45 น . ออกเดินทางกลับสู่ **ประเทศไทย** โดยสายการบิน **Qingdao Airlines** เที่ยวบินที่ **QW917**

มีบริการอาหารบนเครื่องบิน

หมายเหตุ: อาหารบนเครื่องสำหรับสายการบินจีน อาจมีการเปลี่ยนแปลงจากอาหารอุ่นร้อนเป็นอาหารว่าง หรือยกเลิกการให้บริการโดยไม่แจ้งให้ทราบล่วงหน้า ทั้งนี้ขึ้นอยู่กับเงื่อนไขของสายการบิน บริษัทฯ ขอสงวนสิทธิ์ไม่คืนค่าใช้จ่ายในกรณีที่มีการยกเลิกอาหารบนเครื่องทุกกรณี

13.40 น. เดินทางถึง **ท่าอากาศยานนานาชาติสุวรรณภูมิ** โดยสวัสดิภาพ พร้อมความประทับใจ

หมายเหตุ: สายการบินอาจปรับเปลี่ยนตารางเที่ยวบินตามฤดูกาล (Seasonal Schedule) หรือเงื่อนไขการดำเนินงาน โดยไม่จำเป็นต้องแจ้งให้ทราบล่วงหน้า บริษัทฯ จะแจ้งและยืนยันเวลาเที่ยวบินตามตารางล่าสุดก่อนออกเดินทางอีกครั้ง

****

พิเศษ !! โปรแกรมทัวร์นี้ไม่เข้าร้านค้าของทางรัฐบาล

หมายเหตุ : โปรแกรมอาจมีการสลับวันหรือเปลี่ยนแปลงไปตามความเหมาะสมโดยไม่แจ้งให้ทราบล่วงหน้าขึ้นอยู่กับตามสถานการณ์ท้องถิ่น สถานที่ท่องเที่ยว เทศกาล หรือ สภาพอากาศ ณ เวลานั้น ทั้งนี้การเปลี่ยนแปลงทางบริษัทจะคำนึงถึงประโยชน์และความปลอดภัยของทุกท่านเป็นหลักสำคัญ



อัตราค่าบริการนี้รวม

- ค่าตั๋วเครื่องบินชั้นประหยัดประเภทกรุ๊ป เดินทางไป-กลับพร้อมคณะ (กระเป๋าสัมภาระโหลดใต้ท้องเครื่องท่านละ1 ใบ น้ำหนักไม่เกิน 20 กิโลกรัม และ ถือขึ้นเครื่องได้ 1 ใบ น้ำหนักไม่เกิน 5 กิโลกรัม)
- ค่าโรงแรมที่พักตามที่ระบุในรายการทัวร์
- ค่าอาหารตามที่ระบุในรายการทัวร์ (ขอสงวนสิทธิ์การสลับมื้ออาหาร หรือ เปลี่ยนแปลงเมนูอาหารตามสถานการณ์)
- ค่าธรรมเนียมในการเข้าชมสถานที่ต่างๆ และ ค่ารถบัสปรับอากาศนำเที่ยวตามที่ระบุในรายการทัวร์
- ภาษีน้ำมัน และ ภาษีตั๋วทุกชนิด(ขอสงวนสิทธิ์ในการเรียกเก็บเพิ่มหากมีปรับขึ้นราคาก่อนวันเดินทาง)
- ประกันอุบัติเหตุ ค่ารักษาพยาบาล วงเงินไม่เกิน 500,000 บาท และ วงเงินประกันชีวิตไม่เกิน 1,000,000บาท (เงื่อนไขเป็นไปตามที่กรมธรรม์กำหนด)

อัตราค่าบริการนี้ไม่รวม

- ✘ ค่าธรรมเนียมออกหนังสือเดินทางไทย หรือค่าธรรมเนียมสำหรับผู้ที่ถือหนังสือเดินทางต่างชาติ (หากมีการเรียกเก็บเพิ่ม)
- ✘ ค่าใช้จ่ายส่วนตัวอื่นๆ ที่ไม่ได้ระบุไว้ในรายการทัวร์
- ✘ ค่าส่วนต่างน้ำหนักกระเป๋าเดินทาง กรณีที่เกินกว่าสายการบินกำหนด
- ✘ ค่าใช้จ่ายอันเกิดจากความล่าช้าของสายการบิน อุบัติภัยธรรมชาติ การประท้วง การก่อจลาจล การนัดหยุดงาน ซึ่งอยู่นอกเหนือจากความควบคุมของบริษัทฯ
- ✘ ค่าใช้จ่ายเพิ่มเติม หากหน่วยงานรัฐบาลไทย/จีน มีการปรับเปลี่ยนข้อตกลงเกี่ยวกับการกักตัว หรือขอเรียกตรวจโรคเพิ่มเติม

✘ ค่าทิป พนักงานขับรถ , มัคคุเทศก์ท้องถิ่น ท่านละ 2,000 บาท/ทริป/ลูกทัวร์ 1 ท่าน

ค่าทิปหัวหน้าทัวร์ ท่านสามารถพิจารณาตามความพึงพอใจ

✘ ภาษีมูลค่าเพิ่ม (VAT 7 %) และ ภาษีหัก ณ ที่จ่าย 3 %

✘ ค่าภาษีน้ำมัน ที่สายการบินเรียกเก็บเพิ่ม ภายหลังจากทางบริษัทฯได้ออกตั๋วเครื่องบินไปแล้ว

เงื่อนไขการสำรองที่นั่งและการยกเลิกทัวร์

การจองทัวร์

- กรุณาจองทัวร์ล่วงหน้า ก่อนการเดินทาง พร้อมชำระมัดจำ ท่านละ 10,000 บาท ทันที ส่วนที่เหลือชำระเต็มจำนวนไม่น้อยกว่า 31 วันก่อนวันเดินทาง หากไม่ชำระภายในระยะเวลาดังกล่าว บริษัทฯ ขอสงวนสิทธิ์ถือว่าท่าน ยกเลิกการเดินทางโดยอัตโนมัติ
- **กรณีราคาทัวร์โปรโมชั่น ราคาทัวร์พิเศษ ต้องชำระค่าทัวร์เต็มจำนวน 100% เท่านั้น**
- **ราคาสำหรับเด็ก INFANT อายุไม่เกิน 2 ปี นับอายุ ณ วันที่เดินทางกลับ ราคาท่านละ 6,900 บาท อัตรานี้รวมรายการทัวร์ และ ตั๋วเครื่องบินแล้ว**

กรณียกเลิก

- ยกเลิกก่อนวันเดินทาง 45 วันขึ้นไป บริษัทฯ คืนเงินค่ามัดจำทั้งหมด โดยหักค่าใช้จ่ายที่เกิดขึ้นจริง อาทิ ค่าตั๋วเครื่องบิน ค่าโรงแรม ค่าพาหนะ ฯลฯ
- ยกเลิกก่อนวันเดินทางน้อยกว่า 45 วัน บริษัทฯ จะหักค่าทัวร์ 50% จากราคาขาย และหักค่าใช้จ่ายที่เกิดขึ้นจริง อาทิ ค่าตั๋วเครื่องบิน ค่าโรงแรม ค่าพาหนะ ฯลฯ
- ยกเลิกก่อนวันเดินทางตั้งแต่ 30 วันลงมา บริษัทฯ ขอสงวนสิทธิ์ไม่คืนค่าทัวร์ทั้งหมด ไม่ว่ากรณีใด ๆ ทั้งสิ้น

การจองทัวร์ : ช่วงวันหยุดเทศกาล , วันหยุดยาว หรือ ทัวร์โปรโมชั่น

- กรุณาทำการจองทัวร์ล่วงหน้าก่อนวันเดินทาง พร้อมชำระมัดจำ ท่านละ 15,000 บาท ทันที ส่วนที่เหลือชำระเต็มจำนวนไม่น้อยกว่า 35 วันก่อนวันเดินทาง หากไม่ชำระภายในระยะเวลาดังกล่าว บริษัทฯ ขอสงวนสิทธิ์ ถือว่าท่านยกเลิกการเดินทางโดยอัตโนมัติ
- **กรณีราคาทัวร์โปรโมชั่น ราคาทัวร์พิเศษ ต้องชำระค่าทัวร์เต็มจำนวน 100% เท่านั้น**

กรณียกเลิก : ช่วงวันหยุดเทศกาล , วันหยุดยาว หรือ ทัวร์โปรโมชั่น

- ยกเลิกก่อนวันเดินทาง 60 วันขึ้นไป บริษัทฯ คืนเงินมัดจำทั้งหมด โดยหักค่าใช้จ่ายที่เกิดขึ้นจริง อาทิ ค่าตั๋วเครื่องบิน ค่าโรงแรม ค่าพาหนะ ฯลฯ
- ยกเลิกก่อนวันเดินทางน้อยกว่า 60 วัน บริษัทฯ หักค่าทัวร์ 50% จากราคาขาย และหักค่าใช้จ่ายที่เกิดขึ้นจริง อาทิ ค่าตั๋วเครื่องบิน ค่าโรงแรม ค่าพาหนะ ฯลฯ
- ยกเลิกก่อนวันเดินทางตั้งแต่ 45 วันลงมา บริษัทฯ ขอสงวนสิทธิ์ไม่คืนค่าทัวร์ทั้งหมด ไม่ว่ากรณีใด ๆ ทั้งสิ้น

กรณีเจ็บป่วย

- กรณีเจ็บป่วย จนไม่สามารถเดินทางได้ ผู้เดินทางต้องยื่นหลักฐานพร้อมใบรับรองแพทย์ประกอบเพื่อใช้ในการยื่นขอยกเลิก หรือเลื่อนการเดินทาง กับสายการบินและหน่วยงานที่เกี่ยวข้อง ทั้งนี้ขึ้นอยู่กับการพิจารณาของสายการบิน และหน่วยงานที่เกี่ยวข้องเป็นสำคัญ หากมีค่าใช้จ่ายเพิ่มเติมเกิดขึ้น ผู้เดินทางต้องเป็นผู้รับผิดชอบค่าใช้จ่ายดังกล่าวเอง
- ในกรณีเจ็บป่วยกะทันหันและแจ้งล่วงหน้าเพียง10 วัน ทางบริษัทฯขอสงวนสิทธิ์ไม่คืนเงินทุกกรณี

เงื่อนไขรายละเอียดเพิ่มเติม

- บริษัทฯ ขอสงวนสิทธิ์ในการเปลี่ยนแปลงโปรแกรมทัวร์ในทุกกรณีหากเกิดเหตุสุดวิสัย
- เที่ยวบิน ราคา และรายการท่องเที่ยว สามารถเปลี่ยนแปลงได้ตามความเหมาะสม โดยคำนึงถึงผลประโยชน์ของผู้เดินทางเป็นสำคัญ

- บริษัทฯ จะไม่รับผิดชอบใดๆ กรณีเกิดความล่าช้าของสายการบิน สายการบินยกเลิกเที่ยวบิน การประท้วง การนัดหยุดงาน การก่อจลาจล หรือกรณีที่ผู้เดินทางถูกปฏิเสธการเข้าหรือออกเมือง จากเจ้าหน้าที่ตรวจคนเข้าเมือง หรือเจ้าหน้าที่กรมแรงงาน ทั้งจากประเทศไทยและต่างประเทศ ซึ่งอยู่นอกเหนือความรับผิดชอบของบริษัทฯ รวมถึงเหตุภัยพิบัติทางธรรมชาติ (ลูกค้าต้องยอมรับเงื่อนไขนี้ ในกรณีเกิดเหตุสุดวิสัยบริษัทฯ ขอสงวนสิทธิ์ปรับเปลี่ยนโปรแกรมตามความเหมาะสม)
- บริษัทฯจะไม่รับผิดชอบใดๆ ทั้งสิ้น หากผู้เดินทางประสบเหตุฉุกเฉินจากโรคประจำตัวซึ่งไม่ได้เกิดจากอุบัติเหตุในรายการท่องเที่ยว(ลูกค้าต้องยอมรับเงื่อนไขนี้ในกรณีเกิดเหตุสุดวิสัยที่อยู่นอกเหนือความรับผิดชอบของบริษัทฯ)
- บริษัทฯจะไม่รับผิดชอบชดเชยคืนเงินใดๆทั้งสิ้น หากท่านใช้บริการของบริษัทฯไม่ครบถ้วน เช่น ไม่เข้าร่วมชมบางรายการ หรือไม่รับประทานอาหารบางมื้อ เนื่องจากค่าใช้จ่ายทั้งหมดได้ชำระแบบเหมาจ่ายกับตัวแทนต่างประเทศแล้ว
- บริษัทฯ จะไม่รับผิดชอบใดๆทั้งสิ้น ในกรณีสิ่งของสูญหายจากการโจรกรรมหรืออุบัติเหตุที่เกิดจากความประมาทของนักท่องเที่ยวเอง รวมถึงกรณีกระเป๋าเดินทางสูญหายหรือชำรุดจากสายการบิน
- กรณีตรวจคนเข้าเมืองทั้งที่ภายในประเทศไทย และ ต่างประเทศ ถูกปฏิเสธมิให้เดินทางออก หรือเข้า ประเทศที่ระบุในรายการเดินทาง บริษัทฯ ขอสงวนสิทธิ์ไม่คืนเงินค่าทัวร์ในทุกกรณี
- ตั๋วเครื่องบินเป็นตั๋วราคาพิเศษ กรณีท่านไม่เดินทางพร้อมคณะ จะไม่สามารถเลื่อนวันเดินทาง คืนเงิน หรือเปลี่ยนชื่อผู้โดยสารได้ หากมีการปรับราคาตั๋วตามอัตราค่าน้ำมันหรือค่าเงินแลกเปลี่ยน บริษัทฯ ขอสงวนสิทธิ์ในการปรับราคาตั๋วดังกล่าว
- เมื่อท่านชำระเงินแล้วไม่ว่าจะทั้งหมดหรือบางส่วน ผ่านตัวแทนหรือชำระตรงกับบริษัทฯ ถือว่าท่านยอมรับเงื่อนไขและข้อตกลงทั้งหมดที่ระบุไว้ในรายการทัวร์ข้างต้น
- สำหรับกรุ๊ปเดินทางในช่วงวันหยุด หรือ เทศกาล ที่ต้องการันตีมัดจำที่นั่งกับสายการบิน หรือตัวแทนทั้งภายในประเทศและต่างประเทศ รวมถึงเที่ยวบินพิเศษ เช่น Charter Flight หรือ Extra Flight จะไม่มีการคืนเงินมัดจำหรือค่าทัวร์ใดๆ ทั้งสิ้น
- หนังสือเดินทาง(Passport) ต้องไม่มีการชำรุด เปียกน้ำ ขีดเขียน หรือตราปั๊มลายการ์ตูนที่ไม่ใช่ตราประทับอย่างเป็นทางการของเจ้าหน้าที่ตรวจคนเข้าเมือง กรุณาตรวจสอบหนังสือเดินทางของท่านก่อนการเดินทางหากถูกเจ้าหน้าที่ปฏิเสธการเข้า-ออกเมือง บริษัทฯจะไม่รับผิดชอบใดๆทั้งสิ้น

- กรณีใช้หนังสือเดินทางราชการ(เล่มสีน้ำเงิน) เพื่อการท่องเที่ยวกับคณะทัวร์ หากถูกปฏิเสธการเข้า-ออกประเทศ ไม่ว่าจะกรณีใด บริษัทฯขอสงวนสิทธิ์ไม่คืนค่าทัวร์และไม่รับผิดชอบใดๆทั้งสิ้น
- กรณีมี “คดีความ” ที่ไม่อนุญาตให้เดินทางออกนอกประเทศ โปรดตรวจสอบก่อนการจองทัวร์ หากไม่สามารถเดินทางได้ ซึ่งอยู่นอกเหนือการควบคุมของบริษัทฯ จะไม่รับผิดชอบใดๆทั้งสิ้น
- กรณี “หญิงตั้งครรภ์” ท่านต้องมีใบรับรองแพทย์ที่ระบุว่าสามารถเดินทางได้รวมถึงระบุอายุครรภ์ที่ชัดเจน บริษัทฯขอสงวนสิทธิ์ไม่รับผิดชอบใดๆในกรณีที่เกิดปัญหาด้านสุขภาพที่เกี่ยวข้อง ซึ่งอยู่นอกเหนือการควบคุมของบริษัทฯ
- ห้องพักแต่ละโรงแรมมีลักษณะแตกต่างกัน ได้แก่ ห้องพักเดี่ยว (Single), ห้องพักคู่ (Twin), ห้องเตียงเดี่ยว(Double) และห้องพักแบบ 3 ท่าน (Triple Room) โดยห้องพักแต่ละประเภทอาจจะไม่ติดกัน และบางโรงแรมอาจไม่มีห้องพักแบบ 3 ท่าน ซึ่งอาจเป็น 1 เตียงใหญ่ กับ 1 เตียงเสริมแทน
  - กรณีห้องพัก แบบ Twin Bed (เตียงเดี่ยว 2 เตียง) หากโรงแรมไม่มีหรือเต็ม บริษัทขอปรับเป็นห้อง Double Bed (เตียงเดี่ยวใหญ่ 1 เตียง) โดยไม่ต้องแจ้งให้ทราบล่วงหน้า
  - กรณีห้องพักแบบ Double Bed (เตียงเดี่ยวใหญ่ 1 เตียง) หากโรงแรมไม่มีหรือเต็ม บริษัทขอปรับเป็นห้องพัก แบบ Twin Bed (เตียงเดี่ยว 2 เตียง) โดยไม่ต้อง แจ้งให้ทราบล่วงหน้า
  - กรณีพักแบบ Triple Room (พัก 3 ท่าน 1 ห้อง) ท่านที่ 3 อาจใช้เตียงเสริม (Extra Bed) หรือโซฟาเบด (Sofa Bed) หรือฟูกเสริม ทั้งนี้ขึ้นอยู่กับรูปแบบของการจัดห้องพักแต่ละโรงแรม
- กรณีผู้เดินทางเป็นชาวอิสลาม , ไม่รับประทานเนื้อสัตว์ , ทานมังสวิรัติ หรือ แพ้อาหารบางประเภท กรุณาแจ้งเจ้าหน้าที่ล่วงหน้าเป็นกรณีพิเศษ
- กรณีผู้เดินทางต้องการความช่วยเหลือพิเศษ เช่น ต้องการใช้รถเข็นในสนามบิน (วีลแชร์) กรุณาแจ้งบริษัทฯ อย่างน้อย 5-7 วันก่อนการเดินทาง มิฉะนั้นจะไม่สามารถจัดเตรียมล่วงหน้าได้
- ภาพที่ใช้ในโปรแกรมเป็นภาพเพื่อการโฆษณาเท่านั้น

ก่อนตัดสินใจจองทัวร์ กรุณาอ่านเงื่อนไขการเดินทางและรายการทัวร์ทุกหน้าอย่างละเอียด เพื่อประโยชน์ของท่านเอง ทางบริษัทฯ จะถือว่าท่านรับทราบและยอมรับในเงื่อนไขต่างๆ ที่ระบุไว้ในรายการทัวร์ทั้งหมดแล้ว

