MORE THAN TRAVEL CO., LTD.
บริษัท มอร์แทน ทราเวล จำกัด
95/30 MOO 17, BUENG KHAM PHROI
LUMLUKKA, PATHUM THANI 12150
ใบอนุญาตเลขที่ 11/13140

Add Friends

084-141-5826 | Morethan Travel | @MTTravel | @Morethan.Travel

GEORGIA

8 DAYS 5 NIGHTS

SPECIAL EXPERIENCE
Georgian Wine Tasting

พักโรงแรม 5 ดาว !!!
THE ROOM KAZBEGI

SPECIAL EXPERIENCE
ELECTRIC CAR TOUR
สัมผัสเสน่ห์เมืองเก่าแบบรักษ์โลก





ถ้ำซาตาเฟีย

ดินเนอร์ชมการแสดง

- โบสถ์เกอร์เกตี ทรินิตี้
- นั่งรถ 4x4 Jeep
- รูปปั้นอาลีและนีโน่
- สะพานแห่งสันติภาพ
- อนุสรณ์สถานประวัติศาสตร์จอร์เจีย

เริ่มต้น 68,988.-

ล่องเรือทะเลดำ(Black sea)

มกราคม - มีนาคม 2570

Turkish Airline | น้ำหนักกระเป๋า 30 กิโล | รวมประกันการเดินทาง | พักโรงแรม 4-5 ดาว

ทัวร์จอร์เจียดีดี

TURKISH AIRLINES

ถูกและดีมีที่ทัวร์จอร์เจียดีดี
ทบิลิซี - คาซเบกิ - บาทูมิ
8 วัน 5 คืน





เส้นทางการบิน	เวลาออกเดินทาง-เวลาถึงปลายทาง	เที่ยวบิน	ระยะเวลาในการเดินทางโดยประมาณ
สุวรรณภูมิ (BKK) - อิสตันบูล (IST)	23.10 - 05.55	TK 069	10 ชั่วโมง 45 นาที
อิสตันบูล(IST) - ทบิลิซี (TBS)	09.45 - 11.25	TK 378	2 ชั่วโมง 20 นาที
บาทูมิ(BUS) - อิสตันบูล (IST)	17.40 - 18.50	TK 393	2 ชั่วโมง 10 นาที
อิสตันบูล (IST) - สุวรรณภูมิ (BKK)	01.40 - 15.10	TK 068	9 ชั่วโมง 30 นาที

วันที่	โปรแกรมท่องเที่ยว	อาหาร			โรงแรม
		เช้า	กลางวัน	เย็น	
1	สนามบินสุวรรณภูมิ - อิสตันบลู	✈	✈	✈	-
2	อิสตันบลู - กบิลิซี - มหาวิหารศักดิ์สิทธิ์แห่งกบิลิซี - มารดาแห่งจอร์เจีย - ป้อมนาริคาล่า - โรงอาบน้ำกำมะถัน - อนุสาวรีย์ประวัติศาสตร์จอร์เจีย - ELECTRIC CAR TOUR - อนุสาวรีย์กษัตริย์วาคตัง กอร์กาซาลี - ถนนคนเดินชาเดอนี่ - สะพานแห่งสันติภาพ	✈	✓	✓	IVERIA INN ระดับ 4 ดาวหรือเทียบเท่า
3	เมืองมิทสเคตา - มหาวิหารสเวติสไคเวลี - มหาวิหารจวารี - WINE TASTING - อนุสรณ์สถานประวัติศาสตร์จอร์เจีย - ETHNOS SHOW	✓	✓	✓	IVERIA INN ระดับ 4 ดาวหรือเทียบเท่า
4	อ่างเก็บน้ำซินวาลี - ป้อมอนานูรี - เมืองคาซเบกี้ - โบสถ์เกอร์เกตี้ - อนุสรณ์สถานรัสเซีย-จอร์เจีย - เมืองกูดาอูรี	✓	✓	✓	THE HOTEL ROOMS KAZBEGI หรือเทียบเท่า
5	เมืองกอรี - พิพิธภัณฑ์สตาลิน - เมือง KUTAISI	✓	✓	✓	WEST INN GEORGIA ระดับ 4 ดาวหรือเทียบเท่า
6	น้ำพุโคลคิส - วิหารบากราติ - อารามมอตซาเมตา - ถ้ำซาตาเปลีย - เมืองบาทูมี	✓	✓	✓	NEW WAVE APART HOTEL ระดับ 4 ดาวหรือเทียบเท่า
7	ประติมากรรม Ali and Nine - ล่องเรือในทะเลดำ - Old Town - THE BOULVARD - บาทูมี่	✓	✓	-	✈
8	อิสตันบลู - สนามบินสุวรรณภูมิ	✈	✈	✈	-





รายละเอียดโปรแกรม

สนามบินสุวรรณภูมิ – อิสตันบลู



19.30 น. คณะผู้เดินทางพร้อมกัน **ณ สนามบินสุวรรณภูมิ** อาคารผู้โดยสารขาออกระหว่างประเทศ ชั้น4 **สายการบิน TURKISH AIRLINE** เคาน์เตอร์ U ประตู 9 ซึ่งมีเจ้าหน้าที่ของบริษัทคอยอำนวยความสะดวกเรื่องสัมภาระและเอกสารการเดินทางแก่ท่าน

22.50 น. ออกเดินทางสู่ อิสตันบลู โดยสายการ **TURKISH AIRLINE** เที่ยวบินที่ TK69 (บริการอาหารและเครื่องดื่มบนเครื่อง)

วันที่สอง

- อิสตันบลู
- ทบิลิซี
- มหาวิหารศักดิ์สิทธิ์แห่งทบิลิซี
- มารดาแห่งจอร์เจีย
- ป้อมนาริคาล่า
- โรงอาบน้ำกำมะถัน
- อนุสาวรีย์ประวัติศาสตร์จอร์เจีย
- ELECTRIC CAR TOUR
- อนุสาวรีย์กษัตริย์วาคตัง กอร์กาซาลี
- ถนนคนเดินชาเดอนี่
- สะพานแห่งสันติภาพ



05.55 น. เดินทางถึง **สนามบินนานาชาติอิสตันบลู**

***** เที่ยวบินหรือเวลาอาจมีการเปลี่ยนแปลง ทั้งนี้ขึ้นอยู่กับสายการบินเป็นผู้กำหนด *** ขอสงวนสิทธิ์ในการเลือกที่นั่งบนเครื่องบินเนื่องจากเป็นตั๋วกรุ๊ป การจัดที่นั่งเป็นระบบ RANDOM ไม่สามารถเลือกที่นั่งได้ ที่นั่งอาจจะไม่ได้นั่งติดกัน ทั้งนี้เป็นไปตามเงื่อนไขของสายการบิน**

07.45 น. ออกเดินทางสู่ **จอร์เจีย** โดยสายการบิน **TURKISH AIRLINE เที่ยวบินที่ TK378**

11.05 น. เดินทางถึง **สนามบินนานาชาติทบิลิซี** ประเทศจอร์เจีย **(เวลาท้องถิ่นช้ากว่าประเทศไทย 3 ชั่วโมง)**
หลังผ่านขั้นตอนการตรวจคนเข้าเมืองและตรวจรับสัมภาระ

เที่ยง ☺บริการอาหารกลางวัน ณ ภัตตาคารอาหารจีน



นำท่านชม **มหาวิหารศักดิ์สิทธิ์แห่งทบิลิซี (HOLY TRINITY CATHEDRAL OF TBILISI)** หรืออีกชื่อหนึ่งคือโบสถ์ SAMEBA เป็นโบสถ์หลักของคริสตจักรออร์ทอดอกซ์จอร์เจีย อีกทั้งยังถูกจัดให้เป็นสิ่งก่อสร้างทางศาสนาที่มีขนาดใหญ่มากที่สุดในแถบอ่าวเปอร์เซียและมีความสูงเป็นอันดับ 3 ของโลก

กระเช้าไฟฟ้า (Cable Car) สู่ **ป้อมนาริคาล่า (Narikala Fortress)** หนึ่งในแลนด์มาร์กสำคัญของเมืองทบิลิซี ประเทศจอร์เจีย เส้นทางกระเช้าจะพาท่านลอยขึ้นเหนือแม่น้ำมทคาวารีและเมืองเก่า ให้ชม วิวเมืองทบิลิซีแบบพาโนรามา ทั้งหลังคาสีส้มของบ้านเรือน ถนนแคบ ๆ และโบสถ์เก่าแก่ เมื่อถึงด้านบน ท่านสามารถเดินชมป้อมที่สร้างตั้งแต่ศตวรรษที่ 4 และถ่ายภาพวิวสวย ๆ ของเมืองและภูเขา



นำท่านถ่ายรูป **มารดาแห่งจอร์เจีย (MOTHER OF GEORGIA)** อนุสาวรีย์สัญลักษณ์สำคัญที่ตั้ง ตระหง่านอยู่ใจกลางเมืองราวกับกำลังเฝ้ามองผู้คน มีอีกชื่อหนึ่งคือ มารดาคาร์ทลิส และ คาร์ทลิส เดดา เป็นประติมากรรมที่ตั้งอยู่บนยอดเยาโซโลลากีเพื่อฉลองที่ทบิลิซีครบครอบ 1,500 ปี



และแวะถ่ายรูปกับ **โรงอาบน้ำกำมะถัน (ABANOTUBANI SULFUR BATHS)** ด้วยความที่เมืองทบิลิซีนั้นมีบ่อน้ำพุร้อนเป็นจำนวนมากแต่โรงอาบน้ำแห่งนี้เป็นโรงอาบน้ำโบราณแห่งนี้ใช้เป็นสถานที่สำหรับแช่น้ำพุร้อน ที่มีส่วนผสมของแร่กำมะถัน ซึ่งเชื่อกันว่าในน้ำพุร้อนมีแร่ธาตุต่าง ๆ ที่ช่วยกำจัดของเสียและทำให้ผิวพรรณเปล่งปลั่ง โรงอาบน้ำร้อนแห่งนี้ได้เปิดให้บริการมาอย่างยาวนาน และในปัจจุบันยังคงเปิดให้บริการกันอยู่



จากนั้นนำท่านนั่ง**รถยนต์ไฟฟ้ารถชมเมือง ELECTRIC CAR TOUR** ชมย่านเมืองเก่าทบิลิซี **(ประมาณ 45 นาที)** เปิดประสบการณ์การเที่ยวชมเมืองในมุมมองใหม่ ผ่านถนนสายประวัติศาสตร์และย่านเมืองเก่าอันทรงเสน่ห์ ชมสถาปัตยกรรมอันเป็นเอกลักษณ์ บ้านเรือนโบราณที่ผสมผสานกลิ่นอายยุโรปและเอเชียได้อย่างลงตัว พร้อมดื่มด่ำกับบรรยากาศสุดคลาสสิกของเมืองหลวงแห่งจอร์เจียกลางวัน







นำท่านชม **อนุสาวรีย์กษัตริย์วาคตัง กอร์กาซาลี (KING VAKHTANG GORGASALI)** พระมหากษัตริย์ผู้มีบทบาทสำคัญในประวัติศาสตร์จอร์เจีย และได้รับการยกย่องว่าเป็นผู้ก่อตั้งกรุงทบิลิซี ตั้งอยู่บริเวณย่านเมืองเก่าริมแม่น้ำมตควารี ให้ท่านได้ชมอนุสาวรีย์และถ่ายภาพเป็นที่ระลึก พร้อมสัมผัสบรรยากาศของย่านประวัติศาสตร์ของกรุงทบิลิซี

นำท่านแวะถ่ายรูปกับ **สะพานแห่งสันติภาพ (BRIDGE OF PEACE)** สะพานคนเดินข้ามแม่น้ำคูรา โดดเด่นด้วยโครงสร้างกระจกและเหล็กดีไซน์ร่วมสมัย ก่อนให้อิสระทุกท่านเดินเล่นที่ **ถนนคนเดินชาเดอร์นี่ (SHARDEN STREET)** ถนนชื่อดังในย่านเมืองเก่า เต็มไปด้วยร้านค้า ร้านอาหาร และร้านขายของที่ระลึกมากมาย




เย็น 🍽 **รับประทานอาหาร ณ ภัตตาคารอาหารจีน**

ที่พัก **โรงแรม IVERIA INN ระดับ 4 ดาวหรือเทียบเท่า**

วันที่สาม

- **เมืองมิทสเคตา**
- **มหาวิหารสเวติสโคเวลี**
- **มหาวิหารจวารี**
- **WINE TASTING**
- **อนุสรณ์สถานประวัติศาสตร์จอร์เจีย**
- **ETHNOS SHOW**



เช้า 🍽 **รับประทานอาหารเช้า ณ ห้องอาหารของโรงแรม**

นำทุกท่านเดินทางสู่ **เมืองมิทสเคตา (MTSKHETA)** เป็นเมืองเก่าแก่และมีความสำคัญทางประวัติศาสตร์ของประเทศจอร์เจีย ตั้งอยู่ประมาณ 20 กิโลเมตรทางเหนือของเมืองทบิลิซี (Tbilisi) เมืองนี้ถือเป็นศูนย์กลางทางศาสนาและวัฒนธรรมของจอร์เจียมายาวนานหลายศตวรรษ



นำท่านชม **มหาวิหารสเวติสโคเวลี** (SVETITSKHOVELI CATHEDRAL) มหาวิหารเก่าแก่และศูนย์กลางทางศาสนาที่สำคัญของจอร์เจีย ตั้งอยู่ในเมืองมตสเคตา โดดเด่นด้วยสถาปัตยกรรมจอร์เจียนอันงดงามและประวัติศาสตร์ยาวนาน ภายในเป็นสถานที่สำคัญทางศาสนาคริสต์ของจอร์เจีย พร้อมชมความงดงามของอาคารและบรรยากาศโดยรอบของเมืองมตสเคตา ซึ่งได้รับการขึ้นทะเบียนเป็นมรดกโลกโดยองค์การยูเนสโก

มหาวิหารจวารี (JVARI MONASTERY) หรือเรียกได้อีกชื่อหนึ่งว่า อารามแห่งไม้กางเขนอันศักดิ์สิทธิ์ ของศาสนาคริสต์นิกายออโธดอกซ์ สร้างขึ้นเมื่อคริสตวรรษที่ 6 ชาวจอร์เจียสักการะนับถือวิหารแห่งนี้เป็นอย่างมาก ภายในโบสถ์มีไม้กางเขนขนาดใหญ่ตั้งอยู่ใจกลางโถง ชาวเมืองได้ให้ความเคารพนับถือวิหารแห่งนี้เป็นอย่างมาก และได้กล่าวกันว่า นักบุญนีโน่ หรือแม่ชีนีโน่แห่งคัปปาโดเกีย (เมืองหนึ่งในประเทศตุรกีปัจจุบัน) ได้นำไม้กางเขนนี้เข้ามา พร้อมกับการเผยแพร่ศาสนาคริสต์เป็นครั้งแรกในช่วงโบราณกาล

จากนั้นนำท่านชิมไวน์ (WINE TASTING) เมืองเล็กแสนโรแมนติกใจกลางแคว้นคาเคติ ซึ่งเป็นแหล่งผลิตไวน์ที่มีชื่อเสียงของประเทศจอร์เจีย โดยจะได้สัมผัสวัฒนธรรมการทำไวน์แบบดั้งเดิมที่สืบทอดกันมาหลายพันปี

เที่ยง ☺บริการอาหารกลางวัน ณ ภัตตาคาร

นำท่านชม **อนุสรณ์สถานประวัติศาสตร์จอร์เจีย (CHRONICLE OF GEORGIA)** อนุสรณ์สถานขนาดใหญ่บนเนินเขาเหนือทะเลสาบทบิลิซี โดดเด่นด้วยเสาหินขนาดใหญ่ที่ประดับด้วยภาพแกะสลัก ถ่ายทอดเรื่องราวทางประวัติศาสตร์และศาสนาของจอร์เจีย พร้อมชมทัศนียภาพอันงดงามของทะเลสาบและเมืองทบิลิซีจากมุมสูง



ค่ำ 🍽 นำท่านรับประทานอาหาร ณ ภัตตาคาร พร้อมชมการแสดงพื้นเมือง (ETHNOS SHOW)

ให้ท่านได้เพลิดเพลินกับการแสดงพื้นเมืองจอร์เจีย (ETHNOS SHOW) สัมผัสเสน่ห์แห่งวัฒนธรรมคอเคซัส ผ่านบทเพลง การขับร้อง และระบำพื้นเมืองอันทรงพลัง พร้อมชุดประจำชาติที่งดงามและบรรยากาศสุดประทับใจ



หมายเหตุ : รายการ Dinner พร้อมการแสดงอาจมีการปรับเปลี่ยนเมืองหรือช่วงเวลาให้เหมาะสมตามโปรแกรมการเดินทาง และความเหมาะสมของเส้นทางในแต่ละวัน

ที่พัก **โรงแรม IVERIA INN ระดับ 4 ดาวหรือเทียบเท่า**

วันที่สี่

- อ่างเก็บน้ำซินวาลี
- ป้อมอนานูรี
- เมืองคาซเบกี้
- โบสถ์เกอร์เกตี้
- อนุสรณ์สถานรัสเซีย-จอร์เจีย
- เมืองกูดาอูรี



เช้า **รับประทานอาหารเช้า ณ ห้องอาหารของโรงแรม**

นำท่านชม **อ่างเก็บน้ำซินวาลี (ZHINVALI RESERVOIR)** แหล่งน้ำสำคัญของจอร์เจีย รายล้อมด้วยขุนเขาและธรรมชาติอันงดงาม โดยเฉพาะผืนน้ำสีฟ้าอมเขียวที่ตัดกับแนวเทือกเขาคอเคซัส เป็นอีกหนึ่งจุดชมวิวที่สวยงามระหว่างเส้นทางสู่เมืองคาซเบกี ให้ท่านได้เก็บภาพความประทับใจท่ามกลางบรรยากาศธรรมชาติอันเงียบสงบ

นำท่านเที่ยวชม **ป้อมอนานูรี (ANANURI FORTRESS)** เป็นสถานที่ก่อสร้างอันเก่าแก่มีกำแพงล้อมรอบและตั้งอยู่ริมแม่น้ำอรักวีที่ตั้งอยู่ห่างจากทบิลิซีประมาณ 45 กม.ซึ่งถูกสร้าง ขึ้นให้เป็นป้อมปราการในศตวรรษที่ 16-17 ภายในยังมีโบสถ์ 2 หลังที่ถูกสร้างได้อย่างงดงามและยังมีหอคอยที่สูงใหญ่ตั้งตระหง่านอยู่ ทำให้เห็นภาพ

จากนั้นเดินทางสู่ **เมืองคาซเบกี้ (KAZBEGI)** ซึ่งเป็นชื่อเมืองดั้งเดิม แต่ปัจจุบันได้เปลี่ยนมาเป็นชื่อสเตพานท์สมินด้า (STEPANTSMINDA) หลังจากนักบุญในนิกายออร์โธด๊อกชื่อ สเตฟาน ได้มาพำนักอาศัยและก่อสร้างสถานที่สำหรับจำศีลภาวนาขึ้นมาเมืองคาซเบกี้ เป็นเมืองเล็กๆที่ตั้งอยู่ตามริม ฝั่งแม่น้ำเทอร์กี้ที่มีความยาวประมาณ 157 กม. และตั้งอยู่บนความสูงจากระดับน้ำทะเลประมาณ 1,740 เมตร ในฤดูร้อนจะมีอุณหภูมิที่อยู่ปานกลางมีความชื้นและแห้งแล้งที่ประมาณ 14.5 องศาเซลเซียส ในฤดูหนาวมีอากาศเย็นและยาวนาน มีอุณหภูมิที่ประมาณ -5 องศาฯ ในเดือนมกราคมซึ่งเป็นเดือนที่หนาวเย็นที่สุด

เที่ยง ☺บริการอาหารกลางวัน ณ ภัตตาคาร

นำท่านเปลี่ยนการเดินทางเป็นรถจี๊บ 4WD เพื่อเดินทางไปชมความงามของ **โบสถ์เกอร์เกตี้ (GERGETI TRINITY CHURCH)** ซึ่งถูกสร้างขึ้นในราวศตวรรษที่ 14 หรือมีอีกชื่อเรียกกันว่า ทสมินดา ซามีบา (TSMINDA SAMEBA) ซึ่งเป็นชื่อที่เรียกที่นิยมกันของโบสถ์ศักดิ์แห่งนี้สถานที่แห่งนี้ตั้งอยู่ริมฝั่งขวาของแม่น้ำชคเฮรี อยู่บนเทือกเขาของคาซเบกี้ ซึ่งเป็นไฮไลท์ของประเทศจอเจียร์หิมะขึ้นอยู่กับสภาพอากาศ

การเดินทางด้วยรถ 4WD ขึ้นอยู่กับสภาพอากาศและสภาพเส้นทางเป็นสำคัญ ซึ่งในบางช่วงอาจมีหิมะปกคลุมทำให้ถนนไม่สามารถสัญจรได้ และไม่สามารถคืนค่าใช้จ่ายได้เนื่องจากสภาพอากาศ



นำท่านแวะชม **อนุสรณ์สถานรัสเซีย-จอร์เจีย (Russia-Georgia Friendship Monument)** อนุสรณ์สถานหินโค้งขนาดใหญ่บนเนินและมีภาพวาดสุดตระการตาบนฝาผนังหินที่แผ่เต็มพื้นที่ด้านในของอนุสรณ์ทั้งหมด บอกเล่าประวัติศาสตร์ความสัมพันธ์ระหว่างจอร์เจียและรัสเซีย สร้างขึ้นในปี 1983 เพื่อเฉลิมฉลองครอบรอบ 200ปี สนธิสัญญาจอร์จีเอฟสกี (Treaty of Georgie ski) และความสัมพันธ์ระหว่างสหภาพโซเวียต (Soviet Union) และจอร์เจีย (Georgia) ตัวอนุสรณ์สถานในปัจจุบันไม่ได้เป็นสัญลักษณ์ของมิตรภาพระหว่างรัสเซียและจอร์เจียอีกต่อเนื่องด้วยเหตุการณ์ในประวัติศาสตร์ที่ทำให้ความสัมพันธ์ของสองประเทศนี้ต้องสั่นคลอนอย่างรุนแรง



นำท่านสัมผัสประสบการณ์ **นั่งกระเช้าลอยฟ้ากูดาอูรี** ขึ้นสู่จุดชมวิวบนเทือกเขาคอเคซัส เพลิดเพลินกับทัศนียภาพของเทือกเขาสูงและหุบเขาโดยรอบแบบพาโนรามา โดยเฉพาะในช่วงฤดูหนาวที่ภูเขาปกคลุมด้วยหิมะขาวโพลน สร้างความประทับใจตลอดเส้นทาง

ค่ำ 🍽 **รับประทานอาหาร ณ ห้องอาหารของโรงแรม**

พัก **นำท่านเข้าสู่ที่พัก โรงแรม THE ROOM HOTEL (KAZBEGI) ระดับ 5 ดาวหรือเทียบเท่า** ****กรณีที่โรงแรม THE ROOM HOTEL KAZBEGI ห้องพักเต็มหรือไม่ได้วิวภูเขา เปลี่ยนพัก MARCO POLO HOTEL GUDAURI หรือเทียบเท่าแทน ****

วันที่ห้า

- **เมืองกอรี**
- **พิพิธภัณฑ์สตาลิน**
- **เมือง KUTAISI**



เช้า 🍽 **รับประทานอาหารเช้า ณ ห้องอาหารของโรงแรม**

นำท่านออกเดินทางสู่ **เมืองกอรี (GORI)** ทุกวันนี้ เป็นเมืองแห่งประวัติศาสตร์ เป็นที่รู้จักกันดีว่าเป็นบ้านเกิดของ “โจเซฟ สตาลิน” (Joseph Stalin) ชาวจอร์เจียที่ในอดีตเป็นผู้ปกครองสหภาพโซเวียต ในยุคศตวรรษที่ 1920 ถึง 1950 และมีชื่อเสียง เรื่องความโหดเหี้ยมในการปกครองในเมืองกอรีแห่งนี้

จากนั้นนำท่านชม **พิพิธภัณฑ์สตาลิน (MUSEUM OF STALIN)รวมค่าเข้า** ซึ่งเป็นสถานที่ที่ได้รวบรวมสิ่งของเครื่องใช้ต่างๆ พร้อมทั้งเรื่องราวต่างๆของท่านสตาลิน และยังมีการแสดงถึงประวัติชีวิตตั้งแต่เกิดจนกระทั่งเสียชีวิต




เที่ยง ☺บริการอาหารกลางวัน ณ ภัตตาคาร

นำท่านออกเดินทางสู่**เมือง KUTAISI** เป็นเมืองเล็กๆที่อยู่ระหว่างเมืองท่องเที่ยว UPLOSTSIKHE หรือ GORI และเมือง MSTKETA (ใช้เวลาเดินทางประมาณ 2 ชม.)

ค่ำ 🍽 รับประทานอาหาร ณ ห้องอาหารของโรงแรม

พัก โรงแรม WEST INN GEORGIA ระดับ 4 ดาวหรือเทียบเท่า @ KUTAISI

วันที่หก

- **น้ำพุโคลคิส**
- **วิหารบากราติ**
- **อารามมอตซาเมตา**
- **ถ้ำซาตาเปลีย**
- **เมืองบาทูมี**



เช้า 🍽 รับประทานอาหารเช้า ณ ห้องอาหารของโรงแรม



นำท่านแวะถ่ายรูป **น้ำพุโคลคิส (COLCHIS FOUNTAIN)** แลนด์มาร์กสำคัญใจกลางเมืองคูไทซี สร้างขึ้นเพื่อสะท้อนเรื่องราวและตำนานของอาณาจักรโคลคิสโบราณ ประดับด้วยรูปปั้นสัตว์และเครื่องประดับสีทอง ซึ่งจำลองจากโบราณวัตถุที่ค้นพบในแคว้นโคลคิส ให้ท่านได้ถ่ายภาพเป็นที่ระลึก พร้อมสัมผัสบรรยากาศของเมืองคูไทซีอย่างใกล้ชิด



จากนั้นนำท่านเดินทางสู่เมืองคูไตซี (KUTAISI) เพื่อชม **วิหารบากราติ (BAGRATI CATHEDRAL)** ซึ่งเป็นโบสถ์ที่เงียบสงบและสวยงามอยู่ ภายนอกโบสถ์มีไม้กางเขนอันใหญ่ที่มีความโดดเด่นอยู่ด้านหน้า และด้วยตำแหน่งที่ตั้งที่อยู่บนเนินเขา ทำให้มองเห็นวิวของตัวเมืองด้านล่างได้อย่างชัดเจน ตัวโบสถ์สร้างจากหินอ่อนและด้านบนของโบสถ์ทำเป็นหน้าต่างรอบด้านทำให้แสงอาทิตย์ส่องผ่านเข้ามาภายในโบสถ์ได้ เกิดเป็นลำแสงที่สวยงาม

นำท่านชม **อารามมอตซาเมตา (MOTSAMETA MONASTERY)** อารามเก่าแก่และสถานที่ศักดิ์สิทธิ์สำคัญของจอร์เจีย ตั้งอยู่บนหน้าผาสูงท่ามกลางหุบเขาและธรรมชาติอันงดงาม โดดเด่นด้วยสถาปัตยกรรมแบบจอร์เจียนและบรรยากาศอันเงียบสงบ พร้อมชมทัศนียภาพของหุบเขาโดยรอบและเก็บภาพความประทับใจ

เที่ยง ☺บริการอาหารกลางวัน ณ ภัตตาคาร

นำท่านสัมผัสความมหัศจรรย์ของธรรมชาติที่ **ถ้ำซาตาเฟีย (SATAPLIA CAVE)** แหล่งท่องเที่ยวชื่อดังใกล้เมืองคูไทซี ที่เต็มไปด้วยเรื่องราวทางประวัติศาสตร์และความงดงามของธรรมชาติอันน่าทึ่งไฮไลต์สำคัญคือ รอยเท้าไดโนเสาร์โบราณ ที่ยังคงปรากฏอยู่บนชั้นหินปูน ซึ่งถือเป็นหลักฐานหายากจากยุคดึกดำบรรพ์ สะท้อนเรื่องราวของโลกเมื่อหลายล้านปีก่อน ภายในถ้ำท่านจะได้ชมความงดงามของ หินงอกหินย้อย ที่เกิดขึ้นตามธรรมชาติยาวนานนับพันปี พร้อม

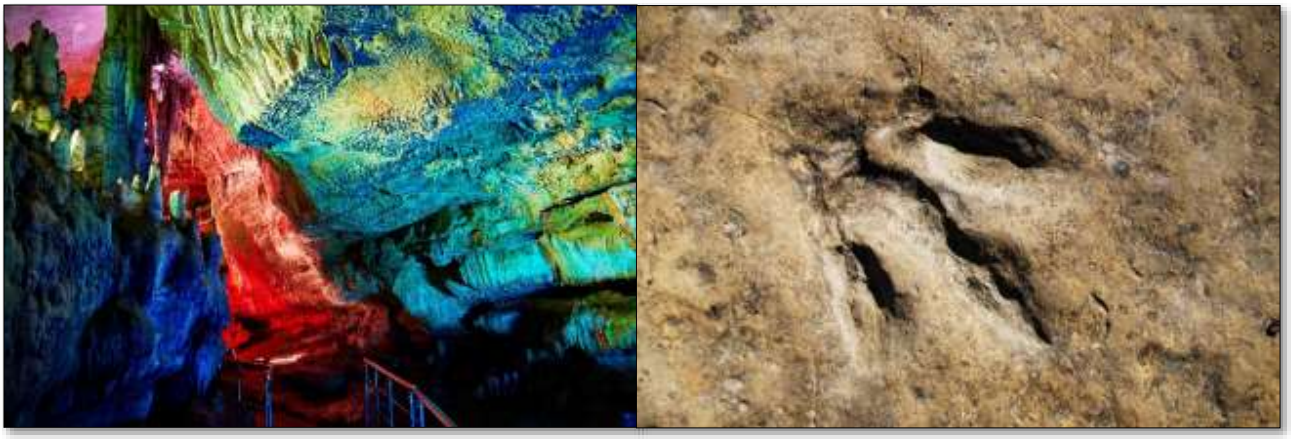

จากนั้นนำท่านเดินทางต่อไป **ยังเมืองบาทูมี (BATUMI)** เมืองนี้เป็นเมืองที่ตั้งอยู่ริมทะเล บนชายฝั่งตะวันออกของทะเลดำ เป็นเมืองหลวงของ **อัตจารา (AJARA)** เป็นสาธารณรัฐอิสระที่ปกครองตนเองอยู่ทางด้านตะวันตกของประเทศจอร์เจียครอบคลุมพื้นที่บริเวณกว้างและมีสภาพภูมิทัศน์ที่หลากหลายแตกต่างกัน มีทั้งบริเวณเทือกเขาสูงที่อุดมไปด้วยป่าไม้เขียวขจี ไปจนถึงเนินเขาที่เขียวชอุ่ม เป็นหนึ่งในเมืองที่มีทิวทัศน์สวยที่สุดของจอร์เจีย เมืองบาทูมี่ (Batumi) เป็นเมืองที่มีท่าเรือสำคัญขนาดใหญ่ รวมถึงถนนที่เต็มไปด้วยต้นไม้สองข้างทาง

เย็น **รับประทานอาหาร ณ ภัตตาคาร**

ที่พัก **โรงแรม NEW WAVE APART HOTEL ระดับ 4 ดาวหรือเทียบเท่า**

วันที่เจ็ด



- **ประติมากรรม Ali and Nino**
- **ล่องเรือในทะเลดำ**
- **Old Town**
- **THE BOULVARD**
- **บาทูมี่**

เช้า **รับประทานอาหารเช้า ณ ห้องอาหารของโรงแรม**

- นำท่านชมรูปปั้นความรักในบาทูมีเป็นอนุสาวรีย์ที่โรแมนติกที่สุดในเมืองชายทะเลบาตูมี ซึ่งเป็นรูปปั้นขนาดใหญ่ที่แสดงถึงความรักที่แท้จริง ประวัติของประติมากรรม **" ALI AND NINO"** ด้วยเพราะเหตุผลทางศาสนาทั้งคู่จึงไม่สามารถอยู่ด้วยกันได้เพราะผู้ชายคนนั้นเป็นมุสลิมและผู้หญิงคนนั้นเป็นคริสเตียน พวกเขาต้องอดทนทั้งการปฏิวัติและสงครามกลางเมืองเพื่อเป็นพยานในการก่อตัวของสาธารณรัฐอาเซอร์ไบจาน โดยอาลีและนีโม่จะค่อยๆขยับเข้าหากัน เปลี่ยนท่าทุก ๆ 10 นาทีจนกระทั่งพวกเขาพบกันและรวมเข้าเป็นหนึ่งเดียว

ล่องเรือในทะเลดำชมอ่าวเมืองบาทูมี (BLACK SEA) ที่ได้ชื่อว่าทะเลดำก็เพราะดินโคลนชายฝั่ง ดินทรายชายหาดของทะเลแห่งนี้เป็นสีดำ อันเนื่องมาจากสารไฮโดรเจนซัลไฟด์ ให้ท่านได้เพลิดเพลินชมความงามของอ่าวเมืองบาทูมิ



เที่ยง ☺บริการอาหารกลางวัน ณ ภัตตาคาร

นำท่านช้อปปิ้งที่ THE BOULVARD เป็นถนนสายใหญ่ที่ทอดยาวไปตามริมอ่าวทะเลดำ และเต็มไปด้วยร้านอาหารและคาเฟ่ มากมาย ให้ลูกค้าได้ผ่อนคลายและถ่ายรูปตามอัธยาศัย

นำท่านชมบรรยากาศของบ้านเรือนเก่า ในย่าน Old Town และ Batumi ชม Piazzal Square และ Medea Square สร้างขึ้นในปี 2009 เป็นอาคารที่ได้รับการออกแบบโดยสถาปนิกชื่อดังชาวจอร์เจีย Vazha Orbeladze สร้างด้วยสไตล์สถาปัตยกรรมแบบผสมผสาน และในปี 2011 ที่ผ่านมา สถานที่แห่งนี้ได้เริ่มปรับปรุงเพื่อให้เป็นแหล่งบันเทิงและพักผ่อนหย่อนใจแห่งใหม่ของเมืองประกอบไปด้วยภัตตาคาร , โรงแรม , ไนท์คลับ ฯลฯ



17.35 น. ✈ ออกเดินทางสู่ สนามบินบาทูมี่ **(BUS)** โดยสายการบิน **TURKISH AIRLINE เที่ยวบินที่ TK393 (บริการอาหารและเครื่องดื่มบนเครื่อง)**

วันที่แปด

- **อิสตันบลู**
- **สนามบินสุวรรณภูมิ**



01.55 น. ✈ ออกเดินทางสู่ **กรุงเทพฯ** โดยสายการ **TURKISH AIRLINE เที่ยวบินที่ TK68**

15.05 น. เดินทางถึง **สนามบินสุวรรณภูมิ** โดยสวัสดิ์ภาพ



****

บริษัทฯ ขอสงวนสิทธิ์ในการยกเลิกการเดินทางในกรณีที่ผู้เดินทางต่ำกว่า 15 ท่าน ถ้าหากผู้เดินทางไม่ครบจำนวนดังกล่าว บริษัทฯ ขอสงวนสิทธิ์ในการ เลื่อนการเดินทาง หรือ เปลี่ยนแปลงราคาได้ตามความเหมาะสม

หนังสือเดินทางต้องมีอายุเหลือใช้งานไม่น้อยกว่า 6 เดือน นับจากวันเดินทาง และมีหน้าที่เหลือไว้ประทับตราไม่น้อยกว่า 2 หน้า

**** กรณี ถือหนังสือเดินทางต่างชาติ โปรดสอบถามข้อมูลเพิ่มเติม ****

****ในกรณีที่ผู้โดยสาร มีไฟล์ทเดินทางภายในประเทศหรือระหว่างประเทศ ที่เกี่ยวข้องกับวันเดินทางที่ท่านได้ทำการจองไว้กับทางบริษัทฯ กรุณาแจ้งให้กับทางเจ้าหน้าที่ทราบ ก่อนการชำระเงินค่าตั๋วดังกล่าว ถ้าเกิดข้อผิดพลาด ทางบริษัทฯ ขอสงวนสิทธิ์ในการรับผิดชอบทุกกรณี****

อัตราค่าบริการ				
กำหนดการเดินทาง	ราคาผู้ใหญ่ (พักห้องละ 2-3 ท่าน)	ราคาเด็กเสริมเตียง (พักกับผู้ใหญ่ 2 ท่าน)	ราคาเด็กไม่เสริมเตียง (พักกับผู้ใหญ่ 2 ท่าน)	พักเดี่ยวเพิ่ม
เดือน มกราคม 2570				
22 – 29 ม.ค. 70	68,988.-	68,988.-	67,988.-	9,000.-
เดือน กุมภาพันธ์ 2570				
6 – 13 ก.พ. 70	69,988.-	69,988.-	68,988.-	9,000.-
20 – 27 ก.พ. 70	69,988.-	69,988.-	68,988.-	9,000.-
13 – 20 ก.พ. 70	69,988.-	69,988.-	68,988.-	9,000.-
20 – 27 ก.พ. 70	69,988.-	69,988.-	68,988.-	9,000.-
เดือน มีนาคม 2570				
27 มี.ค. – 3 เม.ย. 70	69,988.-	69,988.-	68,988.-	9,000.-

ค่าทิปรวมตลอดการเดินทางทั้งหมด ตามธรรมเนียม 100 USD เหรียญดอลล่าร์สหรัฐอเมริกา (USD)

รวมไปถึงเด็กอายุมากกว่า 2 ปี ยกเว้น เด็กอายุไม่ถึง 2 ปี ณ วันเดินทางกลับ

** ตั๋วโดยการสำหรับกรุ๊ปทัวร์ เป็นตั๋วราคาพิเศษ ไม่สามารถสะสมไมล์ได้ **

***** ราคานี้สงวนการเดินทาง จำนวน 10 ท่านขึ้นไป ***ราคานี้เป็นราคาโปรโมชั่นไม่สามารถสะสมไมล์ได้****

หากท่านที่ต้องออกตั๋วภายใน (เครื่องบิน ,รถทัวร์ ,รถไฟ) กรุณาสอบถามที่เจ้าหน้าที่ทุกครั้งก่อนทำการออกตั๋ว เนื่องจากสายการบินอาจมีการปรับเปลี่ยนไฟล์ท หรือ เวลาบิน โดยไม่ได้แจ้งให้ทราบล่วงหน้า **

อัตรานี้รวม

- ค่าตั๋วเครื่องบินไป-กลับ ชั้นประหยัด (ECONOMY CLASS) **เนื่องจากเป็นตั๋วกรุ๊ประบบ RANDOM ไม่สามารถล็อคที่นั่งหรือเควสที่นั่งบนเครื่องได้ ซึ่งจะเป็นไปตามเงื่อนไขของทางสายการบิน**
- กระเป๋าเดินทางเพื่อโหลดใต้ท้องเครื่องให้ท่านละ 1 ใบ น้ำหนักไม่เกิน 30 กิโลกรัมต่อใบ และกระเป๋าถือขึ้นเครื่อง (HAND CARRY) น้ำหนักต้องไม่เกิน 7 กิโลกรัมต่อ 1 ใบ
- ค่าที่พักโรงแรมที่ระบุในรายการมาตราฐาน (พัก 2-3 ท่าน/ห้อง)
- โรงแรมที่ระบุในโปรแกรมสามารถปรับเปลี่ยนวันที่เข้าพักได้ตามความเหมาะสม
- ค่าอาหารและเครื่องดื่มที่ระบุไว้ในรายการ
- ค่าโค้ชปรับอากาศรถรับ-ส่งสนามบิน และ รายการทัวร์ตลอดรายการ
- อัตราค่าเข้าชมสถานที่ที่ระบุไว้ในรายการ
- บริการน้ำดื่มบนรถวันละ 1 ขวด/ท่าน
- ประกันภัยในการเดินทางในกรณีที่เสียชีวิตเนื่องจากเกิดอุบัติเหตุจะคุ้มครองเป็นจำนวนเงิน 1,000,000 บาท ค่ารักษาพยาบาล 500,000 บาท (คุ้มครองผู้เอาประกันภัยอายุระหว่าง 6-75 ปี ในกรณีที่ผู้เอาประกันภัยอายุต่ำกว่า 6 ปี หรือระหว่าง 75-85 ปีจะคุ้มครอง 50 % ของจำนวนเงินเอาประกันภัย ทั้งนี้ขึ้นอยู่กับเงื่อนไขของกรมธรรม์ และในส่วนกรณีผู้เอาประกันภัยอายุสูงกว่า 85 ปี ทางบริษัทฯ ขอสงวนสิทธิ์ในการคุ้มครอง) วงเงินคุ้มครองอาหารเป็นพิษ **(โดยแพทย์จะต้องระบุในใบรับรองแพทย์ว่าอาหารเป็นพิษเท่านั้น)**

อัตรานี้ไม่รวม

- ภาษีมูลค่าเพิ่ม 7 % และ ภาษีหัก ณ ที่จ่าย 3 %
- ค่าทิปรวมตลอดการเดินทางทั้งหมดตามธรรมเนียม 100 USD เหรียญดอลลาร์สหรัฐอเมริกา (USD)
- ค่าใช้จ่ายส่วนตัวหรือค่าใช้จ่ายอื่นๆ ที่ไม่ได้ระบุไว้ในโปรแกรม เช่น ค่าธรรมเนียมทำหนังสือเดินทาง ค่าซักรีด ค่าเครื่องดื่มที่สั่งเพิ่ม ค่าโทรศัพท์ ค่ามินิบาร์ ค่าน้ำหนักกระเป๋าที่เกินกว่าที่ทางสายการบินกำหนด ค่ารักษาพยาบาลกรณีที่เกิดจากการเจ็บป่วยจากโรคประจำตัวของท่าน และค่ากระเป๋าเดินทางหรือของมีค่าที่สูญหายในระหว่างการเดินทาง เป็นต้น
- ค่าทำวีซ่า ค่าทำหนังสือเดินทางไทย และค่าธรรมเนียมสำหรับผู้ถือพาสปอร์ตต่างชาติ
- ค่าอาหาร ค่าเครื่องดื่ม และค่าเข้าสถานที่ที่ไม่ได้ระบุไว้ในรายการ
- ค่าธรรมเนียมน้ำมัน และค่าภาษีสนามบินในกรณีที่สายการบินมีการปรับขึ้นราคา
- ค่าใช้จ่ายอันเกิดจากความล่าช้าของสายการบิน อุบัติภัยทางธรรมชาติ การประท้วง การจราจล การนัดหยุดงาน การถูกปฏิเสธไม่ให้ออกและเข้าเมืองจากเจ้าหน้าที่ตรวจคนเข้าเมือง

ข้อควรรู้

01 เงื่อนไขการจองทัวร์

- งวดที่ 1 : สำรองจ่ายที่นั่งมัดจำ 35,000 บาทต่อท่าน ชำระภายใน 3 วันหลังจากจอง (เพื่อเป็นการยืนยันการเดินทาง) พร้อมส่งรายชื่อและหน้าพาสปอร์ตผู้ที่จะเดินทางทันที
- งวดที่ 2 : ชำระยอดส่วนที่เหลือก่อนการเดินทางไม่น้อยกว่า 30 วัน หากไม่ชำระภายในกำหนด ทางบริษัทขออนุญาตถือว่าท่านประสงค์ยกเลิกการเดินทางโดยอัตโนมัติ
- กรณีที่ต้องการซื้อหรือออกตั๋วเครื่องบินทั้งภายในประเทศหรือต่างประเทศ ที่สัมพันธ์กับรายการทัวร์ของลูกค้า ให้ลูกค้าติดต่อเจ้าหน้าที่ของบริษัททัวร์ที่ท่านทำการจองทัวร์เท่านั้น โดยต้องแจ้งเป็นลายลักษณ์อักษร เช่น อีเมล ไลน์ หรือช่องทางใดก็ตามที่เป็นรูปธรรมและลูกค้าต้องได้รับการยืนยันจากเจ้าหน้าที่ของบริษัทในช่องทางเดียวกันก่อนดำเนินการซื้อหรือออกบัตรโดยสารทุกครั้ง หากออกตั๋วหรือซื้อตั๋วเครื่องบินโดยไม่ได้แจ้งและไม่ได้รับการยืนยันกลับจากเจ้าหน้าที่บริษัท โดยเป็นแบบลายลักษณ์อักษรหรือช่องทางที่ระบุไว้ข้างต้น ทางบริษัทขอสงวนสิทธิ์ไม่รับผิดชอบค่าใช้จ่ายที่เกิดขึ้นในทุกกรณี
- หลังจากชำระค่ามัดจำแล้ว สามารถ เปลี่ยนชื่อ ผู้เดินทางได้ก่อนที่บริษัทจะทำการออกตั๋วล่วงหน้า 25 วันก่อนการเดินทาง แต่ทั้งนี้ต้องยึดตามกฎของสายการบินเป็นหลัก
- การติดต่อใดๆ กับทางบริษัท เช่น ทางโทรสาร (แฟกซ์) อีเมล หรือ จดหมาย ต้องดำเนินการภายในวันและเวลาทำการของบริษัทดังนี้ วันจันทร์–วันศุกร์ เวลา 09.00 – 18.00 น. และวันเสาร์เวลา 09.00 – 14.00 น. นอกจากวันเวลาดังกล่าวและวันหยุดนักขัตฤกษ์ที่รัฐบาลประกาศในปีนั้นๆถือว่าเป็นวันหยุดทำการของทางบริษัท

02 กรณียกเลิก

- บริษัทขอสงวนสิทธิ์ไม่คืนเงินมัดจำในทุกกรณี หากมีการแจ้งยกเลิกน้อยกว่า 45 วันก่อนวันเดินทาง เนื่องจากมีค่าใช้จ่ายที่เกิดขึ้นจริง ณ ขณะนั้นซึ่งไม่สามารถเรียกคืนได้ เช่น ค่าตั๋วเครื่องบิน ค่าวีซ่า และค่ามัดจำที่พัก เป็นต้น
- กรณีมีการยกเลิกหลังจากชำระค่าใช้จ่ายเต็มจำนวนแล้ว บริษัทขอสงวนสิทธิ์ไม่คืนเงินทั้งหมดในทุกกรณี
- บริษัทขอสงวนสิทธิ์ในการยกเลิกการเดินทางล่วงหน้าอย่างน้อย 7 วันก่อนเดินทาง หากไม่สามารถจัดคณะผู้เดินทางได้ไม่ถึงจำนวนอย่างน้อย 15 ท่าน ในกรณีดังกล่าวทางบริษัท ยินดีคืนเงินให้เต็มจำนวนหรือจัดหาคณะทัวร์อื่นทดแทนตามความประสงค์ของลูกค้า
- กรณีเจ็บป่วย จนทำให้ไม่สามารถเดินทางได้ต้องมี ใบรับรองแพทย์จากโรงพยาบาล ประกอบการพิจารณา บริษัทจะดำเนินการยื่นเอกสารไปยังสายการบิน โรงแรม และผู้ให้บริการที่เกี่ยวข้อง เพื่อพิจารณาอีกครั้ง ทั้งนี้การดำเนินการอาจใช้ระยะเวลา และบริษัทไม่สามารถยืนยันได้ว่าจะสามารถคืนเงินได้ทั้งหมด บางส่วน หรือไม่สามารถคืนเงิน เนื่องจากทั้งหมดขึ้นอยู่กับดุลยพินิจและเงื่อนไขของสายการบิน โรงแรม และผู้ให้บริการแต่ละรายเป็นสำคัญ

03 ข้อมูลเพิ่มเติมเรื่องโรงแรมที่พัก

เนื่องจากการจัดผังและรูปแบบการจัดห้องพักของแต่ละโรงแรมแตกต่างกัน ห้องพักแต่ละประเภท เช่น ห้องเดี่ยว (SINGLE) ห้องคู่ (TWIN/DOUBLE) และห้องพักสำหรับ 3 ท่าน (TRIPLE ROOM) อาจไม่สามารถจัดให้อยู่ติดกันได้ นอกจากนี้โรงแรมบางแห่งอาจไม่มีห้องพักแบบ 3 ท่าน โดยอาจจัดเป็นเตียงใหญ่ 1 เตียง และเตียงเสริม (EXTRA BED) แทน
ในกรณีที่มีการจัดงานประชุมนานาชาติ (TRADE FAIR) ซึ่งอาจส่งผลให้ราคาที่พักปรับสูงขึ้นและห้องพักในตัวเมืองเต็ม บริษัทฯ ขอสงวนสิทธิ์ในการปรับเปลี่ยนที่พักหรือย้ายไปพักในเมืองใกล้เคียงตามความเหมาะสม

ข้อควรรู้

04 หมายเหตุ

โปรดอ่าน

- กรณีผู้เดินทางไม่สามารถเข้า – ออกประเทศหรือเมืองปลายทางได้ อันเนื่องมาจากการปลอมแปลงเอกสารหรือการถูกปฏิเสธหรือห้ามโดยเจ้าหน้าที่ ไม่ว่าด้วยเหตุผลใดทางบริษัทขอสงวนสิทธิ์ ไม่คืนค่าใช้จ่ายทัวร์ทั้งหมดในทุกกรณี
- ในกรณีที่มีจำนวนผู้เดินทางต่ำกว่า 10 ท่าน หรือไม่เป็นไปตามจำนวนขั้นต่ำที่กำหนดสำหรับการยืนยันการเดินทาง ผู้จัดขอสงวนสิทธิ์ในการพิจารณาเรียกเก็บค่าใช้จ่ายเพิ่มเติมตามความเหมาะสมโดยจะแจ้งให้ท่านทราบล่วงหน้า
- ทางบริษัทขอสงวนสิทธิ์ในการเปลี่ยนแปลงรายละเอียดบางประการของรายการทัวร์ เมื่อเกิดเหตุสุดวิสัยหรือเหตุจำเป็นที่ไม่สามารถควบคุมหรือแก้ไข ในกรณีที่เกิดการสูญหาย เสียหาย หรือการบาดเจ็บที่อยู่นอกเหนือความรับผิดชอบของหัวหน้าทัวร์และเหตุสุดวิสัยบางประการ เช่น การนัดหยุดงาน ภัยธรรมชาติ ภัยสงคราม การจลาจล การปฏิวัติ การชุมนุม หรือเหตุการณ์อื่นใดที่อยู่นอกเหนือการควบคุมของทางบริษัท ทั้งนี้ทางบริษัทไม่รับผิดชอบต่อความเสียหายที่เกิดจากสายการบิน เช่น เที่ยวบินล่าช้า การยกเลิกเที่ยวบิน รวมถึงค่าใช้จ่ายเพิ่มเติมที่เกิดขึ้นในทางตรง ทางอ้อม ทั้งในช่วงก่อน หลัง และระหว่างเดินทางท่องเที่ยว เช่น การเจ็บป่วย การถูกทำร้าย การสูญหาย ความล่าช้า ค่าตั๋วเครื่องบิน ค่าพาหนะ ค่าอาหารหรืออุบัติเหตุ
- ทางบริษัทขอสงวนสิทธิ์ไม่รับผิดชอบต่อความเสียหายใดที่เกิดขึ้นมาจากเหตุสุดวิสัยหรือเหตุการณ์ที่อยู่นอกเหนือการควบคุมของบริษัทฯ เช่น การดำเนินงานของสายการบินหรือสนามบิน การนัดหยุดงาน ภัยธรรมชาติ ภัยสงคราม การจลาจล การปฏิวัติ การชุมนุม หรือเหตุการณ์อื่นใดที่อยู่นอกเหนือการควบคุมของทางบริษัท ทั้งนี้ทางบริษัทไม่รับผิดชอบต่อความเสียหายที่เกิดจากสายการบิน เช่น เที่ยวบินล่าช้า การยกเลิกเที่ยวบิน รวมถึงค่าใช้จ่ายเพิ่มเติมที่เกิดขึ้นในทางตรง ทางอ้อม ทั้งในช่วงก่อน หลัง และระหว่างเดินทางท่องเที่ยว เช่น การเจ็บป่วย การถูกทำร้าย การสูญหาย ความล่าช้า ค่าตั๋วเครื่องบิน ค่าพาหนะ ค่าอาหารหรืออุบัติเหตุ
- เนื่องจากรายการทัวร์นี้เป็นแบบเหมาจ่ายเบ็ดเสร็จ หากท่านสละสิทธิ์การใช้บริการใดตามที่ระบุในรายการหรือถูกปฏิเสธการเข้าประเทศไม่ว่าด้วยเหตุผลใด ทางบริษัทขอสงวนสิทธิ์ไม่คืนเงินในทุกกรณี
- เมื่อท่านได้ดำเนินการชำระเงินมัดจำหรือชำระค่าบริการเต็มจำนวน ไม่ว่าจะชำระผ่านตัวแทนของบริษัทหรือชำระโดยตรงกับบริษัท ทางบริษัทจะถือว่าท่านได้รับทราบและยอมรับเงื่อนไขตามที่กำหนด
- กำหนดการเดินทางอาจมีการเปลี่ยนแปลงได้ตามความเหมาะสม โดยบริษัทจะคำนึงถึงประโยชน์และความปลอดภัยของคณะผู้เดินทางเป็นสำคัญ
- บริษัทไม่รับผิดชอบในกรณีที่ถูกปฏิเสธการเข้าเมืองโดยเจ้าหน้าที่ตรวจคนเข้าเมือง
- สำหรับผู้โดยสารที่ไม่ได้ถือหนังสือเดินทาง (PASSPORT) ไทย หรือหนังสือเดินทางของบุคคลต่างด้าว ผู้โดยสารจะต้องรับผิดชอบในการดำเนินการเรื่องเอกสารวีซ่า (VISA) รวมถึงการแจ้งเข้า – ออกประเทศไทยด้วยตนเอง ทั้งนี้บริษัทจะไม่รับผิดชอบในกรณีที่ท่านถูกปฏิเสธการเข้า – ออกประเทศ โดยเจ้าหน้าที่ตรวจคนเข้าเมืองของประเทศไทยไม่ว่าด้วยเหตุผลใดก็ตาม
- เมื่อท่านได้ทำการจองรายการทัวร์ของบริษัทแล้ว ถือว่าท่านได้รับทราบ ยอมรับ และตกลงตามเงื่อนไขและรายละเอียดทั้งหมดที่ระบุไว้ในเอกสาร

แผนประกันภัย

ข้อตกลงคุ้มครอง (INSURING AGREEMENT

รายการคุ้มครอง	จำนวนเงินเอาประกันภัย (บาท) SUM INSURED (BHT.)
1. เสียชีวิต สูญเสียอวัยวะ สายตา หรือทุพพลภาพถาวรสิ้นเชิง 6 เดือน - 80 ปี Death, Loss of Organs, Loss of Sight, or Permanent Total Disability (Age 6 Months-80 Years)	500,000
2. ค่ารักษาพยาบาลในต่างประเทศ Medical Expenses Abroad	500,000
3. ค่ารักษาพยาบาลในประเทศไทย (ติดต่อภายใน 12 ชม.) Medical Expenses in Thailand (Contact within 12 hours)	50,000
4. การเคลื่อนย้ายเพื่อการรักษาพยาบาลฉุกเฉิน Emergency Medical Evacuation	500,000
5. ค่าใช้จ่ายในการขนส่งศพกลับภูมิลำเนา คุ้มครองไม่เกิน Repatriation expense for mortal remains	500,000
6. ชดเชยค่าโทรศัพท์ในกรณีฉุกเฉิน Emergency Telephone Expense Compensation	500
7. ความรับผิดตามกฎหมายต่อบุคคลภายนอก Legal Liability to Third Parties	500,000

