MORE THAN TRAVEL CO., LTD.
บริษัท มอร์แทน ทราเวล จำกัด
95/30 MOO 17, BUENG KHAM PHROI
LUMLUKKA, PATHUM THANI 12150
ใบอนุญาตเลขที่ 11/13140
Add Friends
084-141-5826 Morethan Travel @MTTravel @Morethan.Travel

จีน ชิงเต่า เวยไห่ หยานไถ 6 วัน 5 คืน

ซุปตาร์...ชิงเต่า เวยไห่ เยียนไถ สามเมืองริมสมุทรแดนซานตง

กำหนดการเดินทาง พฤศจิกายน 2569 - มีนาคม 2570 (อัพเดท 19 พฤศจิกายน 2569)



★ เที่ยวแดนมังกรฟีลยุโรป เมืองแห่งทะเลชิงเต่า เวยไห่ เยียนไถ

★ ชมไฮไลท์ จัตุรัสห้าสี่ ภูเขาเสียวจิ่วซาน สะพานจ้านเฉียว ประติมากรรมวาฬเดียวดาย

★ ชมสถานที่ผลิตเบียร์ โรงงานเบียร์ พร้อมชิมเบียร์ฟรี

"มีน้ำดื่มบริการบนรถบัสวันละ 1 ขวด"

China QINGDAO

ซุปตาร์...ชิงเต่า เวยไห่ เยียนไถ สามเมืองริมสมุทรแดนซานตง

TAOQW0826 | **6** วัน **5** คืน

青島航空 QINGDAO AIRLINES

น้ำหนักกระเป๋า 20 kg.
ขึ้นเครื่องไม่เกิน 5 kg.

BKK ✈ **TAO**

เที่ยวบิน	ไฟล์ท	ออก	ถึง
ขาไป	QW918	18.35	00:25+1

TAO ✈ **BKK**

เที่ยวบิน	ไฟล์ท	ออก	ถึง
ขากลับ	QW917	13.00	17.30

วันที่	โปรแกรมการท่องเที่ยว	อาหาร เช้า	อาหาร กลางวัน	อาหาร เย็น	ที่พัก
1	• ท่าอากาศยานนานาชาติสุวรรณภูมิ ประเทศไทย • ท่าอากาศยานนานาชาติชิงเต่าเจียวตง ประเทศจีน • เมืองชิงเต่า			บริการอาหารบนเครื่อง	QINGDAO JIAOZHOU FUHUA HOTEL ★★★★ มาตรฐานจีนหรือเทียบเท่า
2	• เมืองเวยไห่ • สวนสาธารณะเวยไห่ • ประตูแห่งความสุข • ซากเรือบลูวิส • ถนนคบเพลิงสายที่แปด • ตลาดหานเล่อฝาง	✓	✓	✓	MEHOOD LESTIE HOTEL WEIHAI ★★★★ มาตรฐานจีนหรือเทียบเท่า
3	• เมืองเยียนไถ • ท่าเรือประมงเยียนไถ • ประติมากรรมวาฬผู้โดดเดี่ยว • ภูเขาเยียนไถ • ถนนคนเดินเฉาหยาง • ย่านเมืองเก่าซั่วเฉิงหลี่	✓	✓		DAY INN BUSINESS PLACE BOYUE YANTAI HOTEL ★★★★ มาตรฐานจีนหรือเทียบเท่า
4	• เมืองชิงเต่า • หมู่บ้านชาวประมงซาจื่อโขว่ • สวนรักทะเล • ถนนอนิเมะ Miyazaki Hayao Manga Street • โรงเบียร์ชิงเต่า (ชิมเบียร์ฟรี 1 แก้ว) • จัตุรัส 54 • อ่าวฝู่ซาน • ชายหาดหมายเลข 2 • ชมแสงไฟตอนกลางคืน • ถนนแห่งสตรีทฟู้ดไท่ตง	✓	สุกี้หม้อไฟ		QINGDAO JIAOZHOU FUHUA HOTEL ★★★★ มาตรฐานจีนหรือเทียบเท่า
5	• ภูเขาเสี้ยวหยูซาน • บ้านพักเก่าคังโหย่วเว่ย • สะพานจ้านเฉียว • ปาต้ากวนหรือย่านแปดด่าน • Silverfish Street • ถนนวัฒนธรรมหงซูหลิน • โบสถ์คริสต์เซนต์ไมเคิล (ชมด้านนอก) • ถนนวัฒนธรรมต้าเปาเต่า (ปลายเดือนมีนาคม ชมสวนซากุระ)	✓	✓		QINGDAO JIAOZHOU FUHUA HOTEL ★★★★ มาตรฐานจีนหรือเทียบเท่า
6	• ท่าอากาศยานนานาชาติชิงเต่าเจียวตง ประเทศจีน • ท่าอากาศยานนานาชาติสุวรรณภูมิ ประเทศไทย	✓	บริการอาหารบนเครื่อง		


ประตูแห่งความสุข


สะพานจ้านเฉียว


อ่าวฝู่ซาน


โบสถ์คริสต์เซนต์ไมเคิล

*ทางบริษัทฯ ขอสงวนสิทธิ์ในการสลับโปรแกรมทัวร์ตามความเหมาะสมขึ้นอยู่กับสถานการณ์หน้างาน โดยคำนึงถึงผลประโยชน์ของลูกค้าเป็นสำคัญ

วันเดินทาง	ราคาผู้ใหญ่	ราคาทัวร์ไม่รวมตั๋วเครื่องบิน	พักเดี่ยว
25 - 30 พฤศจิกายน 2569 ไฟล์ทขาไป QW 918 14.55 - 20.45 BKK TAO ไฟล์ทขากลับ QW 917 09.00 - 13.40 TAO BKK	23,888	17,888	4,000
26 - 31 พฤศจิกายน 2569 ไฟล์ทขาไป QW 918 14.55 - 20.45 BKK TAO ไฟล์ทขากลับ QW 917 09.00 - 13.40 TAO BKK	23,888	17,888	4,000
27 พฤศจิกายน - 02 ธันวาคม 2569 ไฟล์ทขาไป QW 918 14.55 - 20.45 BKK TAO ไฟล์ทขากลับ QW 917 09.00 - 13.40 TAO BKK	23,888	17,888	4,000
28 พฤศจิกายน - 03 ธันวาคม 2569 ไฟล์ทขาไป QW 918 14.55 - 20.45 BKK TAO ไฟล์ทขากลับ QW 917 09.00 - 13.40 TAO BKK	23,888	17,888	4,000
29 พฤศจิกายน - 04 ธันวาคม 2569 ไฟล์ทขาไป QW 918 14.55 - 20.45 BKK TAO ไฟล์ทขากลับ QW 917 09.00 - 13.40 TAO BKK	22,888	16,888	4,000
30 พฤศจิกายน - 05 ธันวาคม 2569 วันหยุดวันพ่อแห่งชาติ ไฟล์ทขาไป QW 918 14.55 - 20.45 BKK TAO ไฟล์ทขากลับ QW 917 09.00 - 13.40 TAO BKK	23,888	17,888	4,000
01 - 06 ธันวาคม 2569 วันหยุดวันพ่อแห่งชาติ ไฟล์ทขาไป QW 918 14.55 - 20.45 BKK TAO ไฟล์ทขากลับ QW 917 09.00 - 13.40 TAO BKK	23,888	17,888	4,000
02 - 07 ธันวาคม 2569 วันหยุดวันพ่อแห่งชาติ ไฟล์ทขาไป QW 918 14.55 - 20.45 BKK TAO ไฟล์ทขากลับ QW 917 09.00 - 13.40 TAO BKK	23,888	17,888	4,000

03 - 08 ธันวาคม 2569 วันหยุดวันพ่อแห่งชาติ ไฟล์ทขาไป QW 918 14.55 - 20.45 BKK TAO ไฟล์ทขากลับ QW 917 09.00 - 13.40 TAO BKK	23,888	17,888	4,000
04 - 09 ธันวาคม 2569 วันหยุดวันพ่อแห่งชาติ ไฟล์ทขาไป QW 918 14.55 - 20.45 BKK TAO ไฟล์ทขากลับ QW 917 09.00 - 13.40 TAO BKK	23,888	17,888	4,000
05 - 10 ธันวาคม 2569 วันหยุดวันพ่อแห่งชาติและวันรัฐธรรมนูญ ไฟล์ทขาไป QW 918 14.55 - 20.45 BKK TAO ไฟล์ทขากลับ QW917 13:00 - 17:35 TAO BKK	23,888	17,888	4,000
06 - 11 ธันวาคม 2569 วันหยุดวันรัฐธรรมนูญ ไฟล์ทขาไป QW 918 14.55 - 20.45 BKK TAO ไฟล์ทขากลับ QW917 13:00 - 17:35 TAO BKK	23,888	17,888	4,000
07 - 12 ธันวาคม 2569 วันหยุดวันรัฐธรรมนูญ ไฟล์ทขาไป QW 918 14.55 - 20.45 BKK TAO ไฟล์ทขากลับ QW917 13:00 - 17:35 TAO BKK	23,888	17,888	4,000
08 - 13 ธันวาคม 2569 วันหยุดวันรัฐธรรมนูญ ไฟล์ทขาไป QW 918 14.55 - 20.45 BKK TAO ไฟล์ทขากลับ QW917 13:00 - 17:35 TAO BKK	23,888	17,888	4,000
09 - 14 ธันวาคม 2569 วันหยุดวันรัฐธรรมนูญ ไฟล์ทขาไป QW 918 14.55 - 20.45 BKK TAO ไฟล์ทขากลับ QW917 13:00 - 17:35 TAO BKK	23,888	17,888	4,000
10 - 15 ธันวาคม 2569	23,888	17,888	4,000

วันหยุดวันรัฐธรรมนูญ			
11 - 16 ธันวาคม 2569	23,888	17,888	4,000
12 - 17 ธันวาคม 2569	23,888	17,888	4,000
13 - 18 ธันวาคม 2569	23,888	17,888	4,000
14 - 19 ธันวาคม 2569	23,888	17,888	4,000
15 - 20 ธันวาคม 2569	23,888	17,888	4,000
16 - 21 ธันวาคม 2569	23,888	17,888	4,000
17 - 22 ธันวาคม 2569	23,888	17,888	4,000
18 - 23 ธันวาคม 2569	23,888	17,888	4,000
19 - 24 ธันวาคม 2569	23,888	17,888	4,000
20 - 25 ธันวาคม 2569	23,888	17,888	4,000
21 - 26 ธันวาคม 2569 วันคริสต์มาส	23,888	17,888	4,000
22 - 27 ธันวาคม 2569 วันคริสต์มาส	23,888	17,888	4,000
23 - 28 ธันวาคม 2569 วันคริสต์มาส	23,888	17,888	4,000
24 - 29 ธันวาคม 2569 วันคริสต์มาส	24,888	18,888	4,000
25 - 30 ธันวาคม 2569 วันคริสต์มาส	24,888	18,888	4,000
26 - 31 ธันวาคม 2569 วันหยุดวันสิ้นปี	25,888	19,888	4,000
27 ธันวาคม 2569 - 01 มกราคม 2570	25,888	19,888	4,000

วันหยุดวันสิ้นปีและวันขึ้นปีใหม่			
28 ธันวาคม 2569 - 02 มกราคม 2570 วันหยุดวันสิ้นปีและวันขึ้นปีใหม่	25,888	19,888	4,000
29 ธันวาคม 2569 - 03 มกราคม 2570 วันหยุดวันสิ้นปีและวันขึ้นปีใหม่	25,888	19,888	4,000
30 ธันวาคม 2569 - 04 มกราคม 2570 วันหยุดวันสิ้นปีและวันขึ้นปีใหม่	25,888	19,888	4,000
31 ธันวาคม 2569 - 05 มกราคม 2570 วันหยุดวันสิ้นปีและวันขึ้นปีใหม่	25,888	19,888	4,000
01 - 06 มกราคม 2570 วันขึ้นปีใหม่	25,888	19,888	4,000
02 - 07 มกราคม 2570	24,888	18,888	4,000
03 - 08 มกราคม 2570	23,888	17,888	4,000
04 - 09 มกราคม 2570	20,888	13,888	4,000
05 - 10 มกราคม 2570	20,888	13,888	4,000
06 - 11 มกราคม 2570	21,888	15,888	4,000
07 - 12 มกราคม 2570	22,888	16,888	4,000
08 - 13 มกราคม 2570	23,888	17,888	4,000
09 - 14 มกราคม 2570	23,888	17,888	4,000
10 - 15 มกราคม 2570	22,888	16,888	4,000
11 - 16 มกราคม 2570	22,888	16,888	4,000
12 - 17 มกราคม 2570	22,888	16,888	4,000
13 - 18 มกราคม 2570	23,888	17,888	4,000

14 - 19 มกราคม 2570	23,888	17,888	4,000
15 - 20 มกราคม 2570	23,888	17,888	4,000
16 - 21 มกราคม 2570	23,888	17,888	4,000
17 - 22 มกราคม 2570	23,888	17,888	4,000
18 - 23 มกราคม 2570	23,888	17,888	4,000
19 - 24 มกราคม 2570	23,888	17,888	4,000
20 - 25 มกราคม 2570	23,888	17,888	4,000
21 - 26 มกราคม 2570	23,888	17,888	4,000
22 - 27 มกราคม 2570	23,888	17,888	4,000
23 - 28 มกราคม 2570	23,888	17,888	4,000
24 - 29 มกราคม 2570	24,888	18,888	4,000
25 - 30 มกราคม 2570	24,888	18,888	4,000
27 มกราคม - 01 กุมภาพันธ์ 2570	24,888	18,888	4,000
28 มกราคม - 02 กุมภาพันธ์ 2570	24,888	18,888	4,000
18 - 23 กุมภาพันธ์ 2570 วันหยุดวันมาฆบูชาและวันหยุดชดเชย	23,888	17,888	4,000
19 - 24 กุมภาพันธ์ 2570 วันหยุดวันมาฆบูชาและวันหยุดชดเชย	23,888	17,888	4,000
20 - 25 กุมภาพันธ์ 2570 วันหยุดวันมาฆบูชาและวันหยุดชดเชย	23,888	17,888	4,000
21 - 26 กุมภาพันธ์ 2570 วันหยุดวันมาฆบูชาและวันหยุดชดเชย	23,888	17,888	4,000
22 - 27 กุมภาพันธ์ 2570	23,888	17,888	4,000

วันหยุดชดเชยวันมาฆบูชา			
23 - 28 กุมภาพันธ์ 2570	23,888	17,888	4,000
24 - 29 กุมภาพันธ์ 2570	23,888	17,888	4,000
25 กุมภาพันธ์ - 02 มีนาคม 2570	23,888	17,888	4,000
26 กุมภาพันธ์ - 03 มีนาคม 2570	23,888	17,888	4,000
27 กุมภาพันธ์ - 04 มีนาคม 2570	23,888	17,888	4,000
28 กุมภาพันธ์ - 05 มีนาคม 2570	23,888	17,888	4,000
01 - 06 มีนาคม 2570	23,888	17,888	4,000
02 - 07 มีนาคม 2570	23,888	17,888	4,000
03 - 08 มีนาคม 2570	23,888	17,888	4,000
04 - 09 มีนาคม 2570	23,888	17,888	4,000
05 - 10 มีนาคม 2570	23,888	17,888	4,000
06 - 11 มีนาคม 2570	23,888	17,888	4,000
07 - 12 มีนาคม 2570	23,888	17,888	4,000
08 - 13 มีนาคม 2570	23,888	17,888	4,000
09 - 14 มีนาคม 2570	23,888	17,888	4,000
10 - 15 มีนาคม 2570	23,888	17,888	4,000
11 - 16 มีนาคม 2570	23,888	17,888	4,000
12 - 17 มีนาคม 2570	23,888	17,888	4,000
13 - 18 มีนาคม 2570	23,888	17,888	4,000
14 - 19 มีนาคม 2570	23,888	17,888	4,000

15 - 20 มีนาคม 2570	23,888	17,888	4,000
16 - 22 มีนาคม 2570	23,888	17,888	4,000
19 - 24 มีนาคม 2570	23,888	17,888	4,000
20 - 25 มีนาคม 2570	23,888	17,888	4,000
21 - 26 มีนาคม 2570	23,888	17,888	4,000
22 - 27 มีนาคม 2570	23,888	17,888	4,000

ราคาไม่รวมค่าทิปมัคคุเทศก์ท้องถิ่น คนขับรถท้องถิ่น

ตามธรรมเนียม ท่านละ 2,000 บาท/ท่าน/ทริป (ยกเว้นเด็กต่ำกว่า 2 ขวบ)

สำหรับหัวหน้าทัวร์จากเมืองไทย (ตามความพึงพอใจในการบริการ)

ราคาเด็กอายุต่ำกว่า 2 ปีบริบูรณ์ (INFANT) 5,000 บาท

*****ราคานี้รวมค่าภาษีน้ำมัน ณ วันที่ 18 มีนาคม 2569 และภาษี สนามบินแล้ว**

(อาจมีการเปลี่ยนแปลงตามประกาศสายการบิน)***

สำคัญโปรดอ่าน

1. กรุณาทำการจอง พร้อมชำระเงินมัดจำ ท่านละ 10,000 บาท/ท่าน และชำระส่วนที่เหลือ 30 วัน ก่อนการเดินทาง กรณีวันเดินทางน้อยกว่า 30 วัน หรือ ราคาทัวร์พิเศษต้องชำระค่าทัวร์เต็มจำนวน 100% เท่านั้น
2. อัตราค่าบริการนี้ จำเป็นต้องมีผู้เดินทาง จำนวน 10 ท่าน ขึ้นไป ในแต่ละคณะ กรณีที่มีผู้เดินทางไม่ถึงตามจำนวนที่กำหนด ทางบริษัทฯ ขอสงวนสิทธิ์ในการเลื่อนการเดินทาง หรือเปลี่ยนแปลงอัตราค่าบริการ (ปรับราคาเพิ่มขึ้น เพื่อให้คณะได้ออกเดินทาง ตามความต้องการ)
3. ท่านที่ต้องออกบัตรโดยสารภายในประเทศ (ตั๋วเครื่องบิน, รถทัวร์, รถไฟ) กรุณาสอบถามที่เจ้าหน้าที่ทุกครั้งก่อนทำการออกบัตรโดยสาร เนื่องจากสายการบินอาจมีการปรับเปลี่ยนไฟล์ท หรือ เวลาบิน โดยไม่แจ้งให้ทราบล่วงหน้า และการแนะนำจากเจ้าหน้าที่เป็นเพียงการแนะนำเท่านั้น
4. ในกรณีที่ภาครัฐทั้งไทย และประเทศปลายทางมีข้อกำหนดในการกักตัว หรือ การตรวจหาเชื้อโควิด-19 ทุกประเภท ผู้เดินทางต้องรับผิดชอบค่าใช้จ่ายส่วนนี้ด้วยตัวท่านเอง (ไม่รวมอยู่ในรายการทัวร์)
5. เงื่อนไขกรมธรรม์เป็นไปตามเงื่อนไขของบริษัทฯประกันเป็นผู้พิจารณา
6. ของสมนาคุณไม่สามารถเปลี่ยนแปลงเป็นส่วนลดหรือเงินสดได้
7. นโยบายการให้บริการของสายการบินอาจมีการเปลี่ยนแปลง เช่น งดเสิร์ฟอาหารโดยไม่แจ้งล่วงหน้า และ หรือ บริการอื่นๆ

วันแรก	ท่าอากาศยานนานาชาติสุวรรณภูมิ ประเทศจีน - ท่าอากาศยานนานาชาติชิงเต่าเจียวตง ประเทศจีน - เมืองชิงเต่า
11.30 น.	สมาชิกทุกท่านพร้อมกัน ณ ท่าอากาศยานนานาชาติสุวรรณภูมิ ประตู 10 เคาท์เตอร์ W โดยมีเจ้าหน้าที่ส่งทัวร์และหัวหน้าทัวร์ คอยต้อนรับและแจกเอกสารการเดินทาง จากนั้นนำท่านเช็คอินและโหลดสัมภาระ เคาท์เตอร์เช็คอินสายการบินชิงเต่าแอร์ไลน์ (QW)
14.35 น.	ออกเดินทางสู่ ท่าอากาศยานนานาชาติชิงเต่าเจียวตง โดยสายการบิน ชิงเต่าแอร์ไลน์ (QW) เที่ยวบินที่ QW918 (มีบริการอาหารว่างบนเครื่อง)
20.05 น.	เดินทางถึง ท่าอากาศยานนานาชาติชิงเต่าเจียวตง ประเทศจีน ผ่านพิธีการตรวจคนเข้าเมืองและศุลกากรตามขั้นตอนเรียบร้อยแล้วนำท่านรับสัมภาระ (เวลาท้องถิ่นประเทศจีนเร็วกว่าเวลาประเทศไทย 1 ชั่วโมง) เมืองชิงเต่า เป็นเมืองท่องเที่ยวริมชายฝั่งทะเล มีชายหาดสวยงาม อากาศดี ซึ่งในอดีตเคยตกเป็นเมืองขึ้นของเยอรมัน จึงมีสภาพแวดล้อม ตึกสไตล์ยุโรปมากมาย ทำให้เมืองนี้แตกต่างจากเมืองอื่นๆ ของจีน
ตั้งแต่วันที่ 10 ธันวาคม 2569 เป็นต้นไป เวลาเที่ยวบินจะเปลี่ยนเป็นดังนี้	
15.30 น.	สมาชิกทุกท่านพร้อมกัน ณ ท่าอากาศยานนานาชาติสุวรรณภูมิ ประตู 10 เคาท์เตอร์ W โดยมีเจ้าหน้าที่ส่งทัวร์และหัวหน้าทัวร์ คอยต้อนรับและแจกเอกสารการเดินทาง จากนั้นนำท่านเช็คอินและโหลดสัมภาระ เคาท์เตอร์เช็คอินสายการบินชิงเต่าแอร์ไลน์ (QW)
18.35 น.	ออกเดินทางสู่ ท่าอากาศยานนานาชาติชิงเต่าเจียวตง โดยสายการบิน ชิงเต่าแอร์ไลน์ (QW) เที่ยวบินที่ QW918 (มีบริการอาหารว่างบนเครื่อง) ***หมายเหตุ: อาหารบนเครื่อง (เฉพาะสายการบินประเทศจีน) อาจมีการปรับเปลี่ยนจากอาหารอุ่นร้อนเป็นอาหารว่างหรือยกเลิกโดยไม่แจ้งให้ทราบล่วงหน้า ทั้งนี้ขึ้นอยู่กับสายการบินเป็นผู้กำหนด หากมีการยกเลิกอาหารบนเครื่องขอสงวนสิทธิ์ในการไม่คืนค่าใช้จ่ายทุกกรณี) ***
00.25+1 น.	เดินทางถึง ท่าอากาศยานนานาชาติชิงเต่าเจียวตง ประเทศจีน ผ่านพิธีการตรวจคนเข้าเมืองและศุลกากรตามขั้นตอนเรียบร้อยแล้วนำท่านรับสัมภาระ (เวลาท้องถิ่นประเทศจีนเร็วกว่าเวลาประเทศไทย 1 ชั่วโมง)
ที่พัก	QINGDAO JIAOZHOU FUHUA HOTEL ระดับ 4 ดาวมาตรฐานจีนหรือเทียบเท่า

วันที่สอง	**เมืองเวยไห่ - สวนสาธารณะเวยไห่ - ประตูแห่งความสุข - ซากเรือบลูวิส - ถนนคบเพลิงสายที่แปด - ตลาดหานเล่อฝาง**

เช้า **บริการอาหารเช้า ณ ห้องอาหารของโรงแรม**

นำท่านเดินทางสู่ **เมืองเวยไห่** (ใช้ระยะเวลาในการเดินทางประมาณ 3 ชั่วโมง)

กลางวัน **บริการอาหารกลางวัน ณ ภัตตาคารอาหารพื้นเมือง**

นำท่านเดินทางไปยัง **สวนสาธารณะเวยไห่** สวนสาธารณะริมทะเลที่ทอดยาวกว่า 3 กิโลเมตร โดดเด่นด้วยทิวทัศน์ทะเลที่สวยงาม มีประติมากรรมวัฒนธรรม “กรอบรูปยักษ์” จุดเช็คอินยอดนิยม พื้นที่สีเขียวขนาดใหญ่ และแนวชายหาดที่เหมาะแก่การเดินเล่นพักผ่อน





นำท่านชม **ประตูแห่งความสุข** หรือเรียกอีกชื่อว่า ประตูแห่งโชคลาภ แลนด์มาร์กสำคัญของเมืองเวยไห่ เป็นซุ้มประตูสี่เหลี่ยมขนาดใหญ่ที่มีความสูง 45 เมตร และกว้าง 42 เมตร โครงสร้างขนาดใหญ่ตั้งตระหง่านริมทะเลเป็นจุดชมพระอาทิตย์ขึ้นและตกที่สวยมากหลายคนแวะมาขอพร เชื่อกันว่าเป็นประตูที่เปิดรับความสุข โชคลาภและพลังดีเข้าสู่ชีวิต



จากนั้นเราเดินทางไปที่ ซากเรือบลูวิส เป็นอีกหนึ่งสถานที่ที่ท่านควรได้มาถ่ายรูปเช็คอิน จุดนี้จะชมเป็นเรือขนาดใหญ่ที่เกยตื้นอยู่กลางทะเล เรือลำนี้ดูลึกลับและน่าตื่นตาตื่นใจ ประวัติเล่าว่าเรือบลูวิส เรือบรรทุกสินค้าขนาดยักษ์ที่เกยตื้นเพราะพายุไต้ฝุ่นถูกทิ้งไว้เพราะ ค่าใช้จ่ายในการลากจูงสูงเกินไป จนเจ้าของเรือตัดสินใจไม่เคลื่อนย้ายออกจากแนวปะการัง ซึ่งจาก "อุบัติเหตุทางทะเล" กลายเป็น "ศิลปะกลางทะเล" ที่ดึงดูดนักท่องเที่ยวให้มาถ่ายภาพคู่กับเรือเก่ายักษ์ลำนี้







นำท่านชม ถนนคบเพลิงสายที่แปด ในเมืองเว่ยไห่ ประเทศจีน ซึ่งมีชื่อเสียงจากมุมมองถนนลาดชันที่ทอดยาวลงสู่ทะเลเหลืองแลนด์มาร์คสำคัญคือถนนลาดชันที่มองเห็นเส้นขอบฟ้าและทะเลในมุมสูงตึกหลากสีสันสไตล์โมเสกเป็นจุดเด่นที่นักท่องเที่ยวนิยมมาถ่ายรูปได้รับการขนานนามว่าเป็น "คามาคุระแห่งเมืองจีน" เนื่องจากวิวที่คล้ายกับฉากดังในอนิเมะถนนคบเพลิงสายที่แปด

นำท่านช้อปปิ้ง ณ ตลาดหานเล่อฝาง เนื่องจากเมืองเว่ยไห่อยู่ใกล้กับประเทศเกาหลีใต้ ตลาดแห่งนี้จึงถูกเรียกว่าเป็น "Korea Town" ที่ใหญ่ที่สุดในจีน ผสมผสานสไตล์เกาหลีเข้ากับวัฒนธรรมท้องถิ่นของจีนได้อย่างลงตัว เป็นสวรรค์ของนักชิม มีอาหารสตรีทฟู้ดเกาหลีและจีนให้เลือกมากมาย ปิ้งย่างเสียบไม้ อาหารทะเล หม่าล่า ซีฟู้ดถัง หรืออาหารเกาหลี เป็นต้น











เย็น รับประทานอาหารเย็น ณ ภัตตาคารอาหารพื้นเมือง

ที่พัก MEHOOD LESTIE HOTEL WEIHAI ระดับ 4 ดาวมาตรฐานจีนหรือเทียบเท่า

วันที่สาม	เมืองเยียนไถ - ท่าเรือประมงเยียนไถ - ประติมากรรมวาฬผู้โดดเดี่ยว - ภูเขาเยียนไถ - ถนนคนเดินเฉาหยาง - ย่านเมืองเก่าซั่วเฉิงหลี่

เช้า **บริการอาหารเช้า ณ ห้องอาหารของโรงแรม**

นำท่านเดินทางสู่ **เมืองเยียนไถ** (ใช้ระยะเวลาในการเดินทางประมาณ 1.5 ชั่วโมง)

นำท่านชมความสวยงาม **ท่าเรือประมงเยียนไถ** มีอาคารสไตล์ยุโรปที่สวยงาม ท่าเรือมีทิวทัศน์สวยงาม มีบ่อน้ำพุร้อน ร้านอาหาร ร้านกาแฟ และพิพิธภัณฑ์ฉลามวาฬ เป็นสถานที่ที่เหมาะสำหรับการพักผ่อนหย่อนใจและความบันเทิง ยังมีวิวทิวทัศน์ที่สวยงาม





นำท่านถ่ายรูปกับ **ประติมากรรมวาฬผู้โดดเดี่ยว** ออกแบบโดยสยง ซื่อเทาและหลี่ เจิน จากวิทยาลัยวิจิตรศิลป์กลาง ประติมากรรมชิ้นนี้สร้างขึ้นในปี พ.ศ. 2557 และเสร็จสมบูรณ์ในปี พ.ศ. 2559 เดิมทีประติมากรรมนี้มีชื่อว่า "ลมหายใจลึก" สื่อถึงพลังชีวิตอันเปี่ยมล้นของวาฬที่กระโดดขึ้นมาจากน้ำ ชาวบ้านเรียกรูปปั้นนี้ว่า "วาฬผู้โดดเดี่ยว" เนื่องจากท่าทางที่เกยตื้น และปัจจุบันรูปปั้นนี้ได้กลายเป็นสัญลักษณ์ทางวัฒนธรรมที่สำคัญของเมืองหยานไถ ให้ท่านได้ถ่ายรูปตามอัธยาศัย



กลางวัน บริการอาหารกลางวัน ณ ภัตตาคารอาหารพื้นเมือง

นำท่านชม ภูเขาเยียนไถ เป็นแหล่งท่องเที่ยวสำคัญและเป็นต้นกำเนิดของเมืองเหยียนไท่ ในสมัยราชวงศ์หมิงยุคหงหวู่ ปัจจุบันเป็นแหล่งท่องเที่ยวระดับ AAAA ของประเทศ พื้นที่ประวัติศาสตร์ที่สามารถเดินขึ้นเขาเพื่อชมทัศนียภาพที่สวยงามและเรียนรู้ประวัติศาสตร์สมัยใหม่ของเยียนไถที่ผสมผสานทัศนียภาพชายทะเล วัฒนธรรมการเปิดท่าเรือ และอาคารสถานกงสุลเข้าด้วยกัน บนภูเขามีประภาคารเก่าแก่ สถาปัตยกรรมสไตล์ตะวันตกจากยุคประวัติศาสตร์ และจุดชมวิวที่มองเห็นทัศนียภาพของท้องทะเลและตัวเมืองเยียนไถได้อย่างชัดเจน

นำท่านช้อปปิ้ง ณ ถนนคนเดินเฉาหยาง หรือที่รู้จักกันในชื่อ “พิพิธภัณฑ์มีชีวิต” แห่งเมืองหยานไถโบราณ เป็นหนึ่งในย่านประวัติศาสตร์ที่มีเสน่ห์ที่สุดของเมือง ทอดยาวผ่านใจกลางเมืองเก่า เรียงรายไปด้วยอาคารสไตล์ยุโรปที่ได้รับการอนุรักษ์ไว้อย่างสวยงามตั้งแต่ปลายศตวรรษที่ 19 ถึงต้นศตวรรษที่ 20 ซึ่งครั้งหนึ่งเคยเป็นที่ตั้งของสถานกงสุล สถานประกอบการค้า และพ่อค้า ปัจจุบัน ถนนสายนี้ได้กลับมามีชีวิตชีวาอีกครั้งด้วยคาเฟ่ บาร์ไวน์ ร้านงานศิลปะ และร้านขายของว่างท้องถิ่น ผสมผสานกลิ่นอายความหลังเข้ากับชีวิตสมัยใหม่

นำท่านเดินเล่น **ย่านเมืองเก่าซั่วเฉิงหลี่** จุดกำเนิดและรากฐานทางประวัติศาสตร์กว่า 600 ปีของเมืองเยียนไถ ลักษณะเป็นบ้านโบราณอิฐสีเทาและโคมไฟสีแดงสไตล์จีนดั้งเดิม เดินเล่นไปตามตรอกซอกซอยที่ปูด้วยหินโบราณ ชมบ้านเรือนสไตล์จีนดั้งเดิม ร้านค้า คาเฟ่ และร้านของฝากที่ผสมผสานความคลาสสิกกับความทันสมัยได้อย่างลงตัว ให้ความรู้สึกเหมือนได้ย้อนเวลากลับไปสัมผัสวิถีชีวิตของผู้คนในอดีต



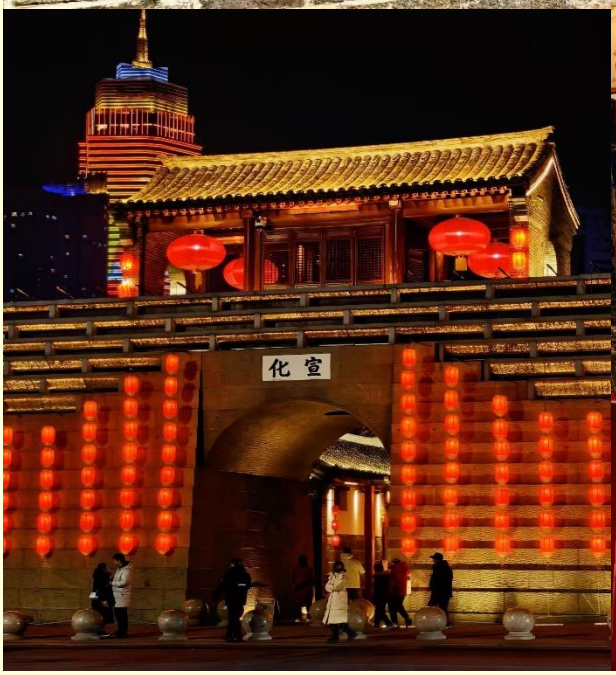



อิสระรับประทานอาหารเย็นเพื่อความสะดวกในการท่องเที่ยวของท่าน

ที่พัก DAY INN BUSINESS PLACE BOYUE YANTAI HOTEL ระดับ 4 ดาวมาตรฐานจีนหรือเทียบเท่า

วันที่สี่	เมืองชิงเต่า - หมู่บ้านชาวประมงซาจื่อโขว่ - สวนรักทะเล - ถนนอนิเมะ Miyazaki Hayao Manga Street - พิพิธภัณฑ์เบียร์ชิงเต่า (ชิมเบียร์ฟรี 2 แก้ว) - จัตุรัส 54 - อ่าว ฟู่ซาน - ชายหาดหมายเลข 2 - ชมแสงไฟตอนกลางคืน - ถนนแห่งสตรีทฟู้ดไท่ตง
เช้า	บริการอาหารเช้า ณ ห้องอาหารของโรงแรม นำท่านเดินทางสู่ เมืองชิงเต่า (ใช้ระยะเวลาในการเดินทางประมาณ 3 ชั่วโมง) นำท่านถ่ายรูปจุดเช็คอิน หมู่บ้านชาวประมงซาจื่อโขว่ เป็นหมู่บ้านชาวประมงที่มีชื่อเสียงและมีเอกลักษณ์ บ้านเรือนสีสันสดใสตั้งเรียงรายไปตามเนินเขาตัดกับน้ำทะเลสีฟ้า ทำให้เป็นจุดถ่ายภาพยอดนิยม เพราะมีทัศนียภาพที่คล้ายคลึงกับเมืองชายฝั่งยุโรปทางตอนใต้



กลางวัน	บริการอาหารกลางวัน ณ ภัตตาคารอาหาร เมนูพิเศษ สุกี้หม้อไฟ !! นำท่านชม สวนรักทะเล ชายฝั่งชิงเต่า บรรยากาศเงียบสงบ เพลิดเพลินไปกับชายฝั่งสีฟ้าที่ทอดยาวอย่างเงียบสงบให้ท่านได้ถ่ายภาพทะเล ในบรรยากาศผ่อนคลายและโรแมนติก

นำท่านชม ถนนอนิเมะ Miyazaki Hayao Manga Street ถนนเส้นนี้ตั้งอยู่ในย่านซื่อหนาน เมืองชิงเต่า ตรงสี่แยกถนนหลงเจียงและถนนหวงเซียน ให้ความรู้สึกราวกับหลุดออกมาจากหนังสือการ์ตูนที่ตัดผ่านกาลเวลา ที่นี่ไม่มีคลื่นซัดสาด แต่กลับเป็นโลกแห่งเทพนิยายที่ถักทอด้วยสีสันและเถาวัลย์กำแพงเก่าแก่ที่ปกคลุมไปด้วยต้นไม้เขียวขจี กราฟฟิกสีสันสดใส และป้ายไม้ของร้านกาแฟ ล้วนสร้างบรรยากาศผ่อนคลายราวกับหลุดออกมาจากการ์ตูนของมิยาซากิ กลายเป็นจุดสนใจของกล้องนับไม่ถ้วน กำแพงที่วาดขึ้นด้วยมือตรงหัวมุมถนนเป็นภาพที่สมบูรณ์แบบ








นำท่านเปิดประตูสู่ตำนานเบียร์ร้อยปีที่ พิพิธภัณฑ์เบียร์ชิงเต่า (ชิมเบียร์ฟรี 2 แก้ว) ก้าวเข้าสู่โลกแห่งฟองเบียร์และประวัติศาสตร์ที่มีชีวิตชีวา ถือเป็นจุดกำเนิดของเบียร์ที่โด่งดังที่สุดของจีน ที่ซึ่งได้รับมรดกทางวัฒนธรรมจากเยอรมันเมื่อปี ค.ศ.1903 ได้ผสมผสานกับวัฒนธรรมจีนอย่างลงตัว เดินย้อนเวลาไปในอาคารอิฐแดงเก่าแก่สไตล์โกธิค สัมผัสกลิ่นหอมของมอลต์และฮอปส์ที่อบอวลไปทั่วพร้อมชมเครื่องจักรต้มเบียร์ทองแดงขนาดยักษ์ที่เคยใช้งานจริง และปิดท้ายทริปด้วยการชิมเบียร์สดที่ส่งตรงจากถังหมัก

(หมายเหตุ : เดือนมีนาคมเป็นต้นไปของทุกปี เป็นช่วงฤดูกาลท่องเที่ยวของเมืองชิงเต่า บัตรเข้าชมพิพิธภัณฑ์เบียร์ค่อนข้างมีจำกัดเนื่องจากเป็นที่ต้องการของทั้งทัวร์ไทยและทัวร์ในประเทศ ทางบริษัทฯ มีความตั้งใจที่จะจองบัตรเข้าชมมาให้ได้ หากในกรณีที่บัตรเข้าชมเต็มและไม่สามารถจองได้ ขอสงวนสิทธิ์เปลี่ยนแปลงโปรแกรมเป็นชมโรงงานเบียร์แทนตามความเหมาะสม โดยไม่ต้องแจ้งให้ทราบล่วงหน้า)

หมายเหตุสำคัญ : พิพิธภัณฑ์เบียร์ จะปิดปรับปรุงตั้งแต่วันที่ 1 ธันวาคม 2569 เป็นต้นไป

ตั้งแต่วันที่ 1 ธันวาคม 2569 เป็นต้นไป พิพิธภัณฑ์เบียร์ปิดปรับปรุงจึงเปลี่ยนโปรแกรมเป็น โรงเบียร์ชิงเต่า แทน

โรงเบียร์ชิงเต่า เป็นโรงงานที่ทันสมัยเชี่ยวชาญด้านการผลิตเบียร์สดแท้ สร้างขึ้นในปี 1987 ดังนั้นจึงมีอายุเพียงประมาณ 30 ปี ท่านจะได้เห็นจุดเริ่มต้นของการเดินทางของเบียร์สดแท้ เริ่มต้นด้วยประวัติความเป็นมา และจะได้ถังเบียร์ขนาดใหญ่หลายถังเรียงราย และปิดท้ายทริปด้วยการชิมเบียร์สดที่ส่งตรงจากถังหมัก









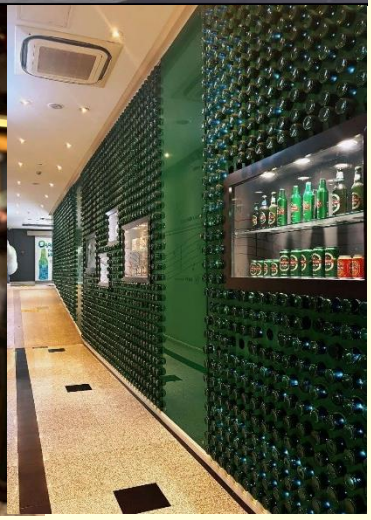

นำท่านชมแลนด์มาร์คสำคัญ จัตุรัส 54 แลนด์มาร์คอันโดดเด่นของเมืองชิงเต่า ตั้งอยู่บริเวณ อ่าวฟู่ซาน เป็นพื้นที่สาธารณะที่ให้ชาวเมืองและนักท่องเที่ยวได้มาเดินเล่นผ่อนคลายกับบรรยากาศแสนสบายของเมืองและริมชายฝั่งทะเล ซึ่งย่านนี้ได้ตั้งชื่อมาจากการเคลื่อนไหวในการเรียกร้องการเป็นอิสระจากเยอรมนีในวันที่ 4 พฤษภาคม ค.ศ. 1919 สัญลักษณ์ของที่นี่ก็คืองานศิลปะที่คล้ายกับการหมุนของลม เป็นแลนด์มาร์คที่ทำให้พื้นที่แห่งนี้มีเอกลักษณ์เฉพาะตัว

นำท่านสู่ ชายหาดหมายเลข 2 หนึ่งในชายหาดยอดนิยมที่สุดของเมืองชิงเต่ารายล้อมด้วยภูเขา สถานที่แห่งนี้ขึ้นชื่อในความงดงามของแนวชายฝั่งที่ทอดยาว หาดทรายเนียนละเอียด น้ำทะเลใสสะอาด และบรรยากาศที่ผสมผสานระหว่างธรรมชาติและสถาปัตยกรรมเมืองเก่าได้อย่างลงตัว และท่านจะได้เห็นแสงสีที่ทอดยาวอย่างสวยงาม ใกล้กันให้ท่านได้ ชมแสงไฟตอนกลางคืน ของอ่าวนี้ท่านจะได้เห็นตึกริมทะเลที่มีการเปิดไฟอย่างสวยงาม



นำท่านได้ชิมอาหารทะเล ณ ถนนที่มีฉายาว่าเป็น ถนนแห่งสตรีทฟู้ดไท่ตง เพราะเมื่อเราเดินลัดเลาะไปตามซอกซอยต่างๆ จะเจอร้านขายอาหารเรียงรายอยู่เต็มสองข้างทาง ไม่ว่าจะเมนูท้องถิ่น เมนูขึ้นชื่อสตรีทฟู้ด อาหารจีน อาหารตะวันตก อาหารทะเลปรุงสดใหม่ บาร์บีคิว หม่าล่า ขนมหวาน หรือแม้แต่เมนูแปลกๆ ก็มีให้ท่านได้เปิดประสบการณ์ลิ้มลองกัน



อิสระรับประทานอาหารเย็น ชิม ลิ้มรสอาหารพื้นถิ่นตามอัธยาศัยเพื่อความสะดวกในการท่องเที่ยว

ที่พัก QINGDAO JIAOZHOU FUHUA HOTEL ระดับ 4 ดาวมาตรฐานจีนหรือเทียบเท่า

วันที่ห้า	ภูเขาเสี้ยวหยูซาน - บ้านพักเก่าคังโหย่วเว่ย - สะพานจ้านเฉียว - ปาต้ากวนหรือย่านแปดด่าน - Silverfish Street - ถนนวัฒนธรรมหงซูหลิน - โบสถ์คริสต์เซนต์ไมเคิล (ชมด้านนอก) - ถนนวัฒนธรรมต้าเปาเต่า (ปลายเดือนมีนาคม ชมสวนซากุระ)
เช้า	บริการอาหารเช้า ณ ห้องอาหารของโรงแรม

นำท่านสู่ ภูเขาเสี้ยวหยูซาน เนินเขาขนาดเล็กที่ตั้งอยู่ใจกลางเมืองชิงเต่า หนึ่งในจุดชมวิวที่งดงามที่สุดของเมือง จากยอดเขาท่านจะได้ชมทัศนียภาพแบบพาโนรามาของชายฝั่งทะเล อาคารบ้านเรือนสไตล์ยุโรปหลังคาสีส้ม โบสถ์เซนต์ไมเคิล และสะพานเจียเชี่ยวอันโด่งดัง ท่ามกลางอากาศบริสุทธิ์และสายลมทะเลพัดผ่าน



นำท่านชม บ้านพักเก่าคังโหย่วเว่ย ผู้มีบทบาทสำคัญในการผลักดันการปฏิรูประบบการเมืองของจีน บ้านหลังนี้สร้างด้วยไม้และอิฐคอนกรีตสไตล์เยอรมันที่ผสมความคลาสสิคกับบรรยากาศริมทะเล ภายหลังจากการปฏิรูปร้อยวัน ท่านได้พำนักอยู่ที่เมืองชิงเต่าในระนะเวลาหนึ่ง ภายในจัดไว้แสดงข้าวของเครื่องใช้ เอกสารและภาพถ่ายที่บอกเรื่องราวของคัวโหย่วเหวย ทำให้ได้เรียนรู้ประวัติศาสตร์จีนยุคใหม่ผ่านสถานที่จริง

กลางวัน บริการอาหารกลางวัน ณ ภัตตาคารอาหารพื้นเมือง

นำท่านชม สะพานจ้านเฉียว แลนด์มาร์กสำคัญและสัญลักษณ์ของเมืองชิงเต่า สะพานแห่งนี้ทอดยาวสู่ทะเลจากชายฝั่งใจกลางเมือง สร้างขึ้นตั้งแต่สมัยราชวงศ์ชิง มีความยาวประมาณ 440 เมตร เป็นจุดชมวิวทะเลยอดนิยม ท่านสามารถเพลิดเพลินกับบรรยากาศชายทะเล และวิวอ่าวชิงเต่าอันกว้างไกล อีกทั้งยังเป็นจุดถ่ายภาพยอดนิยมที่มองเห็นภาพเมืองชิงเต่าตัดกับท้องฟ้าและผืนน้ำสีฟ้าได้อย่างสวยงาม ปลายสะพานคือ “ศาลาฮุยหลาน” สไตล์จีนคลาสสิก ให้เดินเล่นรับลมชมวิวทะเลแบบเพลิน ๆ ช่วงฤดูหนาวก็จะได้เจอกับฝูงนกนางนวลอพยพ ถือเป็นหนึ่งในสัญลักษณ์ประจำเมืองชิงเต่า



นำท่านชม ปาต้ากวนหรือย่านแปดด่าน เป็นแหล่งท่องเที่ยวสำคัญและมีชื่อเสียงแห่งหนึ่งของเมืองชิงเต่า ที่นี่เริ่มสร้างขึ้นเมื่อร้อยกว่าปีก่อน โดยชื่อมีความหมายว่า ด่านสำคัญโบราณ 8 ด่าน โดยมีสถาปัตยกรรมของ 20 กว่าประเทศที่แตกต่างกัน เช่น เยอรมนี ญี่ปุ่น อังกฤษและฝรั่งเศส ปัจจุบันได้รับการบูรณะให้คงสภาพเดิมไว้ บรรยากาศรอบ ๆ เต็มไปด้วยความร่มรื่นของต้นไม้ใหญ่และสวนดอกไม้ที่เปลี่ยนสีตามฤดูกาล โดยเฉพาะช่วงฤดูใบไม้ผลิและฤดูใบไม้ร่วง

นำท่านแวะถ่ายภาพ โบสถ์คริสต์เซนต์ไมเคิล (ชมด้านนอก) หนึ่งในสถาปัตยกรรมสำคัญสร้างขึ้นโดยมิชชันนารีชาวเยอรมันในสมัยอาณานิคม มีรูปแบบสถาปัตยกรรมโกธิกอันวิจิตรงดงาม โดดเด่นด้วยหอคู่อิฐสีแดงและหน้าต่างกระจกสีที่สะท้อนแสงแดดอย่างสวยงาม โบสถ์แห่งนี้เปรียบเสมือนเครื่องหมายแห่งศรัทธาและเป็นจุดถ่ายภาพยอดนิยม (ราคาไม่รวมค่าเข้าชมภายในโบสถ์ประมาณ 10 หยวน/ท่าน)



นำท่านสู่ ถนนวัฒนธรรมต้าเปาเต่า (ตรอกโบราณของชิงเต่าเก่า) ถนนสายสำคัญที่ผสมผสานวัฒนธรรมและประวัติศาสตร์ได้อย่างลงตัว ภายในมีร้านค้าต่างๆ มากมายให้นักท่องเที่ยวได้เลือกช้อปปิ้ง สถานที่แห่งนี้ได้รับการพัฒนาเป็นแหล่งท่องเที่ยวสำคัญ พร้อมทั้งเป็น ย่านการค้าและเขตเศรษฐกิจคึกคักของเมืองชิงเต่า

ปลายเดือนมีนาคม ชมสวนซากุระ ณ สวนจงซาน ท่านจะได้เข้าชมความสวยงามของ ดอกซากุระที่เป็นไฮไลท์อีกหนึ่งที่ที่เมื่อนึกถึงซากุระ โดยปกติดอกซากุระจะเริ่มบานประมาณปลายเดือน 3 ของทุกปี (หมายเหตุ : ปริมาณดอกไม้มากหรือน้อยขึ้นอยู่กับสภาพอากาศและฤดูกาลของแต่ละปี หากไม่สามารถเข้าชมได้ ทางบริษัทขอสงวนสิทธิ์ไม่มีโปรแกรมอื่นทดแทน)

นำท่านเดินทางสู่ Silverfish Street ถนนสายกินชื่อดังใจกลางเมือง ที่รวมความอร่อยแบบท้องถิ่นไว้อย่างครบครัน โดยเฉพาะเมนูซีฟู้ดสดใหม่ที่ขึ้นชื่อของเมืองชายทะเลแห่งนี้ บรรยากาศคึกคักตลอดทั้งวัน เต็มไปด้วยร้านอาหาร ร้านสตรีทฟู้ด และของกินพื้นเมืองให้เลือกชิมอย่างจุใจ นำท่านชม ถนนวัฒนธรรมหงซูหลิน แหล่งท่องเที่ยวริมทะเลที่ผสมผสานการพักผ่อนและวัฒนธรรมเข้าด้วยกัน ภายในมีร้านอาหาร ร้านคาเฟ่ ร้านจำหน่ายสินค้าท้องถิ่น และมุมถ่ายรูปมากมาย เหมาะสำหรับผู้ที่ต้องการพักผ่อนและเก็บภาพความประทับใจของเมืองชิงเต่า

อิสระรับประทานอาหารเย็นตามอัธยาศัยเพื่อความสะดวกในการท่องเที่ยว

ที่พัก QINGDAO JIAOZHOU FUHUA HOTEL ระดับ 4 ดาวมาตรฐานจีนหรือเทียบเท่า

วันที่หก ท่าอากาศยานนานาชาติชิงเต่าเจียวตง ประเทศจีน - ท่าอากาศยานนานาชาติสุวรรณภูมิ ประเทศไทย

เช้า บริการอาหารเช้า แบบ SET BOX เพื่อความสะดวกในการเดินทาง

ได้เวลาอันสมควร นำท่านเดินทางสู่ ท่าอากาศยานนานาชาติชิงเต่าเจียวตง ประเทศจีน เพื่อเดินทางกลับสู่ประเทศไทย

08.45 น. เดินทางสู่ ท่าอากาศยานนานาชาติสุวรรณภูมิ ประเทศไทย โดยสายการบิน ชิงเต่าแอร์ไลน์ (QW) เที่ยวบินที่ QW917 (มีบริการอาหารบนเครื่อง)

***หมายเหตุ: อาหารบนเครื่อง (เฉพาะสายการบินประเทศจีน) อาจมีการปรับเปลี่ยนจากอาหารอุ่นร้อนเป็นอาหารว่างหรือยกเลิกโดยไม่แจ้งให้ทราบล่วงหน้า ทั้งนี้ขึ้นอยู่กับสายการบินเป็นผู้กำหนด หากมีการยกเลิกอาหารบนเครื่องขอสงวนสิทธิ์ในการไม่คืนค่าใช้จ่ายทุกกรณี) ***

13.40 น. เดินทางถึง ท่าอากาศยานนานาชาติสุวรรณภูมิ กรุงเทพฯ โดยสวัสดิภาพ พร้อมความประทับใจ

ตั้งแต่วันที่ 10 ธันวาคม 2569 เป็นต้นไป เวลาเที่ยวบินจะเปลี่ยนเป็นดังนี้

เช้า บริการอาหารเช้า ณ ห้องอาหารของโรงแรม

ได้เวลาอันสมควร นำท่านเดินทางสู่ ท่าอากาศยานนานาชาติชิงเต่าเจียวตง ประเทศจีน เพื่อเดินทางกลับสู่ประเทศไทย

13.00 น. เดินทางสู่ ท่าอากาศยานนานาชาติสุวรรณภูมิ ประเทศไทย โดยสายการบิน ชิงเต่าแอร์ไลน์ (QW) เที่ยวบินที่ QW917 **(มีบริการอาหารบนเครื่อง)**

***หมายเหตุ: อาหารบนเครื่อง (เฉพาะสายการบินประเทศจีน) อาจมีการปรับเปลี่ยนจากอาหารอุ่นร้อนเป็นอาหารว่างหรือยกเลิกโดยไม่แจ้งให้ทราบล่วงหน้า ทั้งนี้ขึ้นอยู่กับสายการบินเป็นผู้กำหนด หากมีการยกเลิกอาหารบนเครื่องขอสงวนสิทธิ์ในการไม่คืนค่าใช้จ่ายทุกกรณี) ***

17.30 น. เดินทางถึง ท่าอากาศยานนานาชาติสุวรรณภูมิ กรุงเทพฯ โดยสวัสดิภาพ พร้อมความประทับใจ

หมายเหตุ

เนื่องจากเป็นการจองทัวร์ล่วงหน้า ณ วันเดินทางจริง อาจจะมีเหตุการณ์ ที่ทำให้ไฟล์ทบินล่าช้า หรือเปลี่ยนแปลงเวลาบิน หากท่านใดมีไฟล์ทบินภายในประเทศหรือต่างประเทศก่อนหรือหลังจากการเดินทาง โปรดสำรองเวลาในการจองตั๋วเครื่องบินไว้อย่างต่ำ 4 - 5 ชั่วโมง ทั้งนี้เพื่อประโยชน์ของตัวท่านเอง ทางบริษัทจะไม่รับผิดชอบค่าใช้จ่ายที่เกิดขึ้นในส่วนของตั๋วเครื่องบินที่ไม่เกี่ยวข้องกับโปรแกรมทัวร์

บริษัทขอสงวนสิทธิ์ : ทางบริษัทฯ ขอสงวนสิทธิ์ในการสลับโปรแกรมทัวร์ตามความเหมาะสม โดยไม่แจ้งให้ทราบล่วงหน้า อันเนื่องมาจากเหตุการณ์ต่าง ๆ ที่อาจเกิดขึ้นจากเหตุสุดวิสัยเช่น เหตุการณ์ทางธรรมชาติ การเมือง สภาพการจราจรทั้งทางบกและทางอากาศ สถานะห้องพักของแต่ละโรงแรม รวมไปถึงสภาพอากาศที่ไม่เอื้ออำนวยทั้งนี้ทางเราจะคำนึงถึงความปลอดภัยและผลประโยชน์ของลูกค้าเป็นสำคัญ และการบริการของรถบัสนำเที่ยวตามกฎหมายของ ประเทศจีนสามารถให้บริการวันละ 10 ชั่วโมง มิอาจเพิ่มเวลาได้โดยมัคคุเทศก์และคนขับจะเป็นผู้บริหารเวลาตามความเหมาะสม ทั้งนี้ขึ้นอยู่กับสภาพการจราจรในวันเดินทางนั้น ๆ เป็นหลัก จึงขอสงวนสิทธิ์ ในการปรับเปลี่ยนเวลาท่องเที่ยวตามสถานที่ในโปรแกรมการเดินทาง

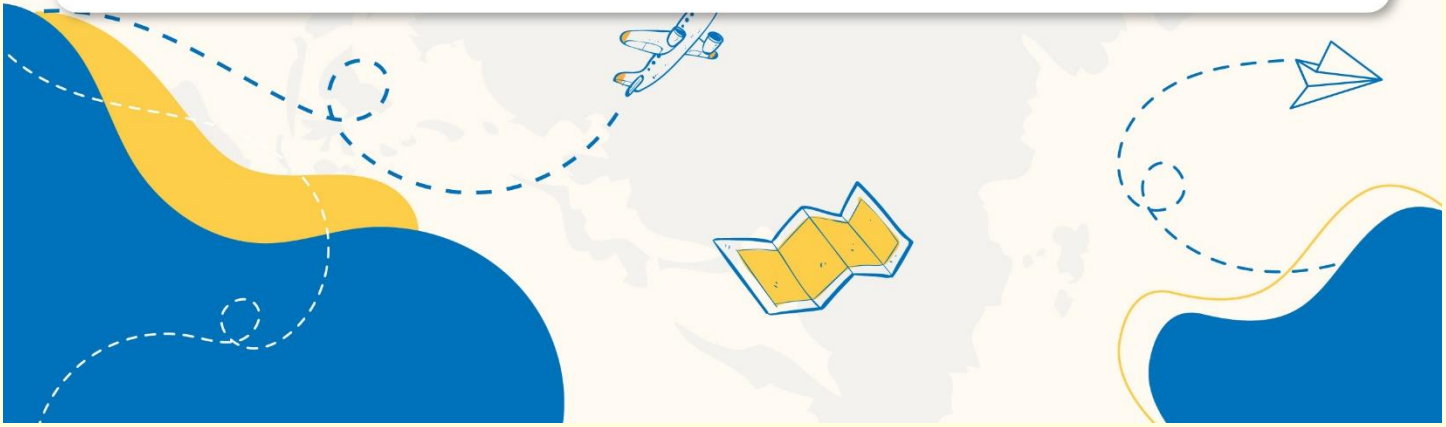

✓ อัตราค่าบริการรวม

- ค่าตั๋วเครื่องบินไป-กลับตามรายการที่ระบุ รวมถึงค่าภาษีสนามบิน และค่าภาษีน้ำมัน (รวมน้ำหนักกระเป๋าถือขึ้นเครื่องท่านละ 5 kg และโหลดใต้ท้องเครื่อง ท่านละ 20 kg แชร์น้ำหนักได้)
- ค่ารถโค้ชปรับอากาศ
- โรงแรมที่พักตามที่ระบุ หรือเทียบเท่า (พัก 2-3 ท่าน/ห้อง)
- ค่าธรรมเนียมเข้าชมสถานที่ต่าง ๆ ตามรายการที่ระบุ
- ค่าอาหาร ตามรายการที่ระบุ
- ค่าเบี้ยประกันอุบัติเหตุในการเดินทางท่องเที่ยว วงประกันท่านละ 1,000,000 บาท (เงื่อนไขตามกรรมธรรม์)
- ภาษีมูลค่าเพิ่ม 7 % (เฉพาะค่าบริการ)
- ภาษีหัก ณ ที่จ่าย 3 % (เฉพาะค่าบริการ)

× อัตราค่าบริการไม่รวม

- ค่าใช้จ่ายส่วนตัวของผู้เดินทาง อาทิ ค่าทำหนังสือเดินทาง ค่าโทรศัพท์ ค่าอาหาร เครื่องดื่ม ค่าซักรีด ค่ามินิบาร์ในห้องและค่าพาหนะต่าง ๆ ที่มิได้ระบุในรายการ
- ค่าธรรมเนียมวีซ่าเข้า ประเทศจีน สำหรับชาวต่างชาติ ที่ไม่ได้รับการงดเว้นวีซ่าเข้าประเทศจีน
- ค่าธรรมเนียมในกรณีที่กระเป๋าสัมภาระที่มีน้ำหนักเกินกว่าที่สายการบินนั้น ๆ กำหนด หรือสัมภาระใหญ่เกินขนาดมาตรฐาน
- ค่าภาษีน้ำมัน ที่สายการบินเรียกเก็บเพิ่ม ภายหลังจากทางบริษัทฯ ได้ออกตั๋วเครื่องบินไปแล้ว
- ค่าใช้จ่ายอื่นๆ เพิ่มเติมในกรณีที่ท่านติด COVID-19 ระหว่างเดินทาง เช่น ค่าโรงแรม ค่าตรวจต่างๆ ค่าเลื่อนตั๋วเครื่องบิน ฯลฯ
- ค่าทิปมัคคุเทศก์, คนขับรถ, **2,000** บาท/ท่าน/ทริป, ค่าทิปหัวหน้าทัวร์ แล้วแต่ความพึงพอใจของท่าน

เงื่อนไขการจอง และ การชำระเงิน

- ชำระมัดจำท่านละ **10,000** บาท ภายใน 24 ชั่วโมง หลังจากที่ท่านส่งเอกสารการจอง กรณีลูกค้าทำการจองก่อนวันเดินทางภายใน 30 วัน ทางบริษัทขอสงวนสิทธิ์ในการเก็บค่าทัวร์เต็มจำนวน
- ส่วนที่เหลือ ชำระก่อนวันเดินทางอย่างน้อย 30 วัน
- หากไม่ชำระมัดจำตามที่กำหนด ขออนุญาตตัดที่นั่งให้ลูกค้าท่านอื่นที่รออยู่
- หากชำระไม่ครบตามจำนวน บริษัทฯถือว่าท่านยกเลิกการเดินทางโดยอัตโนมัติ โดยไม่มีเงื่อนไข
- เมื่อท่านชำระเงินไม่ว่าจะทั้งหมดหรือบางส่วน ทางบริษัทฯ ถือว่าท่านได้ยอมรับเงื่อนไขและข้อตกลงต่างๆที่ได้ระบุไว้ทั้งหมดนี้แล้ว
- หากชำระเงินในแต่ละส่วนแล้ว โปรดส่งสำเนาการโอนเงิน มาทางอีเมลล์ของเซลล์ที่ท่านติดต่อ
- ส่งรายชื่อสำรองที่นั่ง ผู้เดินทางต้องส่งสำเนาหนังสือเดินทาง (Passport) หากไม่ส่งสำเนาหนังสือเดินทาง (Passport) มาให้ ทางบริษัทฯขอสงวนสิทธิ์ไม่รับผิดชอบค่าเสียหายอันเกิดจากความผิดพลาดจากการสะกดชื่อ-นามสกุล และอื่นๆ เพื่อใช้ในการจองตั๋วเครื่องบินทั้งสิ้น

กรณีเด็กอายุต่ำกว่า 18 ปีบริบูรณ์ เดินทางพร้อมญาติ

- สำเนาสูติบัตร (ใบเกิด) กรณีเด็กอายุต่ำกว่า 6 ปี ต้องใช้สูติบัตรตัวจริง
- ใบยินยอมออกให้บุตรเดินทางไปต่างประเทศ ของบิดามารดา ที่ออกให้โดยสำนักงานเขตหรือที่ว่าการอำเภอเท่านั้น

หมายเหตุ : โปรดตรวจสอบ Passport : จะต้องมีอายุคงเหลือ ณ วันเดินทางมากกว่า 6 เดือนขึ้นไป และเหลือหน้ากระดาษอย่างต่ำ 2 หน้าหากไม่มั่นใจโปรดสอบถามเจ้าหน้าที่

เงื่อนไขยกเลิกการจอง

- ยกเลิกก่อนการเดินทาง **ตั้งแต่ 30 วันขึ้นไป** คืนเงินค่าทัวร์โดยหักค่าใช้จ่ายที่เกิดขึ้นจริง **ในกรณีที่วันเดินทางตรงกับวันหยุดนักขัตฤกษ์ ต้องยกเลิกก่อน 45 วัน**
- **ยกเลิกก่อนการเดินทาง 15-29 วัน** คืนเงิน 50% ของค่าทัวร์ หรือหักค่าใช้จ่ายตามจริง เช่น ค่ามัดจำตั๋วเครื่องบิน โรงแรม และค่าใช้จ่ายจำเป็นอื่นๆ
- ยกเลิกก่อนการเดินทาง **น้อยกว่า 15 วัน** ขอสงวนสิทธิ์ไม่คืนเงินค่าทัวร์ที่ชำระแล้วทั้งหมด
- หากมีการยกเลิกการเดินทางโดยไม่ใช่ความผิดของบริษัททัวร์ ทางบริษัทขอสงวนสิทธิ์ไม่รับผิดชอบ และ คืนค่าทัวร์ส่วนใดส่วนหนึ่งให้ท่านได้ไม่ว่ากรณีใด ๆ ทั้งสิ้น เช่น สถานทูตปฏิเสธวีซ่า ด่านตรวจคนเข้าเมือง นโยบายห้ามเข้า ออกประเทศฯลฯ
- กรณีต้องการเปลี่ยนแปลงผู้เดินทาง **(เปลี่ยนชื่อ)** จะต้องแจ้งให้ทางบริษัททราบล่วงหน้า อย่างน้อย 21 วัน ก่อนออกเดินทาง กรณีแจ้งหลังจากเจ้าหน้าที่ออกเอกสารเรียบร้อยแล้ว ไม่ว่าส่วนใดส่วนหนึ่ง ทางบริษัทขอสงวนสิทธิ์ในการเรียกเก็บค่าใช้จ่ายที่เกิดขึ้นจริงทั้งหมด ทั้งนี้ขึ้นอยู่กับช่วงพีเรียดวันที่เดินทางและกระบวนการของแต่ละคณะ เป็นสำคัญด้วย กรุณาสอบถามกับเจ้าหน้าที่เป็นกรณีพิเศษ
- กรณีต้องการเปลี่ยนแปลงพีเรียดวันเดินทาง **(เลื่อนวันเดินทาง)** ทางบริษัทขอสงวนสิทธิ์ในการหักค่าใช้จ่ายการดำเนินการต่าง ๆที่เกิดขึ้นจริงสำหรับการดำเนินการจองครั้งแรก ตามจำนวนครั้งที่เปลี่ยนแปลง ไม่ว่ากรณีใดๆทั้งสิ้น
- กรณีเจ็บป่วยจนไม่สามารถเดินทางได้ ต้องมีใบรับรองแพทย์จากโรงพยาบาลบริษัทฯ จะทำการเลื่อนการเดินทางของท่านไปยังคณะต่อไป ทั้งนี้ ท่านจะต้องเสียค่าใช้จ่ายที่ไม่สามารถยกเลิก หรือเลื่อนการเดินทางได้ตามความเป็นจริง
- กรณีเจ็บป่วยกะทันหันก่อนล่วงหน้าเพียง 7 วันทำการ ทางบริษัทฯ ขอสงวนสิทธิ์ในการคืนเงินทุกกรณี

หมายเหตุ : กรุณาอ่านศึกษารายละเอียดทั้งหมดก่อนทำการจอง เพื่อความถูกต้องและความเข้าใจตรงกันระหว่างท่านลูกค้าและบริษัท)

เงื่อนไขฯและรายละเอียดเพิ่มเติม

1. กรณีผู้ร่วมคณะยินดีที่จะเดินทางน้อยกว่า 10 ท่านทางบริษัทสงวนสิทธิ์ ไม่มีหัวหัวหน้าทัวร์ (มีไกด์ท้องถิ่นตลอดการเดินทางที่ประเทศจีน)
2. ขอสงวนสิทธิ์การเก็บค่าน้ำมันและภาษีสนามบินทุกแห่งเพิ่ม หากสายการบินมีการปรับขึ้นก่อนวันเดินทาง
3. บริษัทฯ ขอสงวนสิทธิ์ในการเปลี่ยนเที่ยวบิน โดยมิต้องแจ้งให้ทราบล่วงหน้าอันเนื่องจากสาเหตุต่างๆ
4. บริษัทฯ จะไม่รับผิดชอบใดๆ ทั้งสิ้น หากเกิดกรณีความล่าช้าจากสายการบิน,การยกเลิกบิน, การประท้วง,การนัดหยุดงาน,การก่อการจลาจล, ภัยธรรมชาติ, การนำสิ่งของผิดกฎหมาย ซึ่งอยู่นอกเหนือความรับผิดชอบของบริษัทฯ
5. บริษัทฯ จะไม่รับผิดชอบใดๆ ทั้งสิ้น หากเกิดสิ่งของสูญหายอันเนื่องเกิดจากความประมาทของท่าน, เกิดจากการโจรกรรม และ อุบัติเหตุจากความประมาทของนักท่องเที่ยวเอง
6. เมื่อท่านตกลงชำระเงินมัดจำหรือค่าทัวร์ทั้งหมดกับทางบริษัทฯ แล้ว ทางบริษัทฯ จะถือว่าท่านได้ยอมรับเงื่อนไขข้อตกลงต่างๆ ทั้งหมด
7. รายการนี้เป็นเพียงข้อเสนอที่ต้องได้รับการยืนยันจากบริษัทฯ อีกครั้งหนึ่ง หลังจากได้สำรองโรงแรมที่พักในต่างประเทศเรียบร้อยแล้ว โดยโรงแรมจัดในระดับใกล้เคียงกัน ซึ่งอาจจะปรับเปลี่ยนตามที่ระบุในโปรแกรม
8. การจัดการเรื่องห้องพัก เป็นสิทธิของโรงแรมในการจัดห้องให้กับกรุ๊ปที่เข้าพักโดยมีห้องพักสำหรับผู้สูบบุหรี่/ปลอดบุหรี่ได้ โดยอาจจะขอเปลี่ยนห้องได้ตามความประสงค์ ของผู้ที่พัก ทั้งนี้ขึ้นอยู่กับความพร้อมให้บริการของโรงแรม และไม่สามารถรับประกันได้
9. กรณีผู้เดินทางต้องการความช่วยเหลือเป็นพิเศษ อาทิเช่น ใช้วีลแชร์ กรุณาแจ้งบริษัทฯ อย่างน้อย 7 วันก่อนการเดินทาง มิฉะนั้นบริษัทฯไม่สามารถจัดการได้ล่วงหน้าได้
10. มัคคุเทศก์ พนักงานและตัวแทนของผู้จัดไม่มีสิทธิในการให้คำสัญญาใด ๆ ทั้งสิ้นแทนผู้จัด นอกจากมีเอกสารลงนามโดยผู้มีอำนาจของผู้จัดกำกับเท่านั้น

เงื่อนไขฯและรายละเอียดเพิ่มเติม

11. ผู้จัดจะไม่รับผิดชอบและไม่สามารถคืนค่าใช้จ่ายต่างๆ ได้เนื่องจากเป็นการเหมาจ่ายกับตัวแทนต่างๆ ในกรณีที่ผู้เดินทางไม่ผ่านการพิจารณาในการตรวจคนเข้าเมือง-ออกเมือง ไม่ว่าจะเป็นกองตรวจคนเข้าเมืองหรือกรมแรงงานของทุกประเทศในรายการท่องเที่ยว อันเนื่องมาจากการกระทำที่ส่อไปในทางผิดกฎหมาย การหลบหนี เข้าออกเมือง เอกสารเดินทางไม่ถูกต้อง หรือ การถูกปฏิเสธในกรณีอื่น ๆ
12. กรณีต้องการพักแบบ 3 ท่าน ต่อห้องหรือห้องแบบ 3 เตียง Triple โรงแรมมีห้อง Triple ไม่เพียงพอ ขอสงวนสิทธิในการจัดห้องให้เป็นแบบ แยก 2 ห้อง คือ 1 ห้องพักคู่ และ 1 ห้องพักเดี่ยว โดยต้องมีชำระค่าใช้จ่ายพักเดี่ยวเพิ่มเติม
13. สภาพการจลาจรในช่วงวันเดินทางตรงกับวันหยุดเทศกาลของประเทศจีนหรือวันเสาร์อาทิตย์ รถอาจจะติด อาจทำให้เวลาในการท่องเที่ยว และช้อปปิ้งแต่ละสถานที่น้อยลง โดยเป็นดุลยพินิจของมัคคุเทศก์ และคนขับรถในการบริหารเวลา ซึ่งอาจจะขอความร่วมมือจากผู้เดินทางในบางครั้งที่ต้องเร่งรีบ เพื่อให้ได้ท่องเที่ยวตามโปรแกรม
14. บริการน้ำดื่ม 1 ขวด/ท่าน/วัน
15. การบริการของรถบัสนำเที่ยวตามกฎหมายของประเทศจีนสามารถให้บริการวันละ 10 ชั่วโมง ในวันนั้นๆมิอาจเพิ่มเวลาได้ โดยมัคคุเทศก์และคนขับจะเป็นผู้บริหารเวลาตามความเหมาะสม ทั้งนี้ขึ้นอยู่กับสภาพการจราจรในวันเดินทางนั้นๆเป็นหลัก จึงขอสงวนสิทธิ์ในการปรับ เปลี่ยนเวลาท่องเที่ยวตามสถานที่ในโปรแกรมการเดินทาง
16. ในกรณีที่พาสปอร์ตของท่านชำรุด หรือมีตราปั๊มใดๆที่ไม่เกี่ยวข้องกับการเดินทางและสายการบินแจ้งว่าไม่สามารถใช้เดินทางได้ ทางบริษัทขอสงวนสิทธิ์ในการคืนเงินไม่ว่ากรณีใดๆ เนื่องจากทางบริษัทได้มีการชำระค่าใช้จ่ายในการเดินทางทั้งหมดไปเรียบร้อยแล้ว
17. ในกรณีที่ลูกค้ามีวีซ่าทำงานที่ประเทศไทยอย่างถูกต้องตามกฎหมาย ท่านจะต้องทำ RE ENTRY VISA ก่อนออกนอกราชอาณาจักรไทยทุกครั้ง