MORE THAN TRAVEL CO., LTD.
บริษัท มอร์แทน ทราเวล จำกัด
95/30 MOO 17, BUENG KHAM PHROI
LUMLUKKA, PATHUM THANI 12150
ใบอนุญาตเลขที่ 11/13140

Add Friends

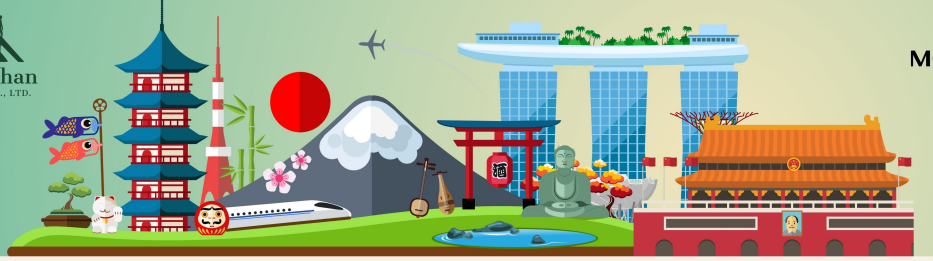

084-141-5826 | Morethan Travel | @MTTravel | @Morethan.Travel

HUANGSHAN

เซี่ยงไฮ้ หวงซาน หนานจิง

6 วัน 5 คืน

Lion air

สายการบิน BUDGET AIRLINES

ทัวร์ไม่ลงร้าน

แถมฟรี!! ประกันอุบัติเหตุ







ท่องเมืองจีนจากมหานคร สู่เมืองโบราณสุดอันซีน
เยือนอุทยานทิวทัศน์เขาหนิวโส่ว สักการะพระบรมสารีริกธาตุ
ชมวิวเมืองเซี่ยงไฮ้ ถ่ายรูปหอไข่มุก ช้อปปิ้งถนนนานกิง

เดินทาง ธันวาคม 2569

ราคาเริ่ม

20,990



เมนูพิเศษ!!
ลิ้มรส "เสี่ยวหลงเปา"

บริการอาหาร 11 มื้อ | พักโรงแรม 4 ดาว | น้ำหนักกระเป๋า 20 กก. | ออกเดินทาง 15 คน

- เที่ยวครบทุกวัน ไม่มีอิสระ
- น้ำดื่มวันละ 1 ขวด

เที่ยวกับเรา...ไม่มีวันสิ้นสุด
LET'S GO GROUP



ZGTXN-2601SL

6 วัน 5 คืน

Lion air

สายการบิน BUDGET AIRLINES

HUANGSHAN

เซี่ยงไฮ้ หวงซาน หนานจิง

LION AIR (SL) | 6 วัน 5 คืน | ธันวาคม 2569 | เริ่ม 20,990 บาท

เที่ยวบิน : ขาไป

DMK		TXN
ไฟล์ทบิน	เวลาออก	เวลาถึง
SL8106	14:00	19:10

เที่ยวบิน : ขากลับ

TXN		DMK
ไฟล์ทบิน	เวลาออก	เวลาถึง
SL8107	20:10	23:30

วันที่	โปรแกรมทัวร์	อาหาร			โรงแรม
		เช้า	เที่ยง	เย็น	
1	สนามบินดอนเมือง – สนามบินหวงซาน				REZEN RETREAT HOTEL หรือเทียบเท่า ★ ★ ★★
2	อุทยานทิวทัศน์เขาหนิวโส่ว – เขตท่องเที่ยววัดฟู่จื่อ หรือวัดขงจื๊อ	✓	✓	✗	NANJING DONGSHAN COURTYARD BY MARRIOTT หรือเทียบเท่า ★ ★ ★★
3	ห้างเต้อจี๋พลาซ่า – เมืองเซี่ยงไฮ้ – ถนนนานกิงหลู่ – เดอะบันด์ – หอไข่มุกตะวันออก (Option: ล่องเรือแม่น้ำหวงผู่)	✓	✓	✗	SHANGHAI TOMORROW HOTEL หรือเทียบเท่า ★ ★ ★★
4	นอร์ธบันด์ กรีนแลนด์ – เทียนอันเซียนชู่ – ถนนนานกิงซีลู่ – อาคารอู่คัง – ถนนอู่คัง – ถนนอันฟู่ลู่	✓	✓ เสี่ยวหลงเปา	✓	ANXIANG RELAX HOTEL หรือเทียบเท่า ★ ★ ★★
5	ป่าสงวนน้ำชิงซาน – เมืองโบราณฮุยโจว	✓	✓	✓	REZEN RETREAT HOTEL หรือเทียบเท่า ★ ★ ★★
6	(Option: อุทยานเขาหวงซาน) – ถนนโบราณถุนซี – ตรอกลี่หยางอิน – สนามบินหวงซาน – สนามบินดอนเมือง	✓	✗	✗	

*** รายการทัวร์ข้างต้นอาจมีการปรับเปลี่ยนตามความเหมาะสม ***

บริการอาหาร 11 มื้อ | พักโรงแรม 4 ดาว | น้ำหนักกระเป๋า 20 กก. | ออกเดินทาง 15 คน

- เที่ยวครบทุกวัน ไม่มีอิสระ
- น้ำดื่มวันละ 1 ขวด

เที่ยวกับเรา...ไม่มีวันสิ้นสุด LET'S GO GROUP

อัตราค่าบริการ ราคาทัวร์/ท่าน

วันเดินทาง	พักห้องละ 2-3 ท่าน	เด็กอายุ ไม่เกิน 12 ปี	ไม่รวม ตั๋วเครื่องบิน	ราคาห้อง พักเดี่ยว
04 – 09 ธันวาคม 2569	21,990	21,990	14,990	5,000
09 – 14 ธันวาคม 2569	21,990	21,990	14,990	5,000
14 – 19 ธันวาคม 2569	20,990	20,990	13,990	5,000
19 – 24 ธันวาคม 2569	20,990	20,990	13,990	5,000
24 – 29 ธันวาคม 2569	20,990	20,990	13,990	5,000
29 ธ.ค. – 03 ม.ค. 2670	27,990	27,990	20,990	5,000

อัตราค่าบริการสำหรับ เด็กอายุไม่เกิน 2 ปี ณ วันเดินทางกลับ (Infant) ท่านละ 5,000 บาท
ราคาทัวร์ไม่รวมค่าทิปไกด์ คนขับรถ และหัวหน้าทัวร์ ท่านละ 1,500 บาท ชำระที่สนามบิน ณ วันเดินทาง

สำคัญโปรดอ่าน

1. กรุณาทำการจองล่วงหน้าก่อนเดินทางอย่างน้อย 45 วัน ชำระเงินมัดจำ ท่านละ 10,000 บาท พร้อมหนังสือเดินทาง และชำระส่วนที่เหลือ 30 วัน ก่อนการเดินทาง กรณีวันเดินทางน้อยกว่า 30 วัน หรือราคาโปรโมชั่นต้องชำระค่าทัวร์เต็มจำนวน 100% เท่านั้น
2. อัตราค่าบริการนี้ จำเป็นต้องมีผู้เดินทาง จำนวน 10 ท่าน ขึ้นไป ในแต่ละคณะ กรณีที่มีผู้เดินทางไม่ถึงตามจำนวนที่กำหนด ทางบริษัทฯ ขอสงวนสิทธิ์ในการเลื่อนการเดินทาง หรือเปลี่ยนแปลงอัตราค่าบริการ (ปรับราคาเพิ่มขึ้น เพื่อให้คณะได้ออกเดินทาง ตามความต้องการ)
3. ท่านที่ต้องออกบัตรโดยสารภายในประเทศ (ตั๋วเครื่องบิน, รถทัวร์, รถไฟ) กรุณาสอบถามที่เจ้าหน้าที่ทุกครั้งก่อนทำการออกบัตรโดยสาร เนื่องจากสายการบินอาจมีการปรับเปลี่ยนไฟล์ท หรือ เวลาบิน โดยไม่แจ้งให้ทราบล่วงหน้า และการแนะนำจากเจ้าหน้าที่เป็นเพียงการแนะนำเท่านั้น
4. ประกันของทางบริษัทฯ เป็นไปตามเงื่อนไขของบริษัทประกันเท่านั้นเป็นผู้พิจารณา
5. ของสมนาคุณไม่สามารถเปลี่ยนแปลงเป็นเงินสดหรือส่วนลดอื่นๆ ได้
6. อาหารบนเครื่อง หรือบริการจากสายการบิน เป็นไปตามเงื่อนไข และนโยบายของสายการบินเป็นผู้กำหนด

โปรดศึกษารายละเอียดและเงื่อนไขการจองก่อนทำการจองทุกครั้ง
การชำระเงินมัดจำถือว่านักท่องเที่ยวรับทราบและยอมรับเงื่อนไขทั้งหมดที่ระบุไว้ในโปรแกรมทัวร์เรียบร้อยแล้ว



Day1 สนามบินดอนเมือง – สนามบินหวงซาน

11.00 พร้อมกันที่ **สนามบินดอนเมือง** อาคารผู้โดยสารขาออก เคาน์เตอร์สายการบิน LION AIR โดยมีเจ้าหน้าที่ เลทส์โกกรุ๊ป ให้การต้อนรับ และ อำนวยความสะดวกในการเช็คอินให้แก่ท่าน





14.00 นำท่านเดินทางสู่ **สนามบินสนามบินหวงซาน ประเทศจีน** เที่ยวบินที่ **SL8106**

19.10 เดินทางถึง **สนามบินสนามบินหวงซาน ประเทศจีน** หลังจากนั้นนำท่านผ่านด่านตรวจคนเข้าเมือง รับกระเป๋าสัมภาระ หลังจากนั้นออกเดินทางท่องเที่ยวตามรายการ (เวลาที่ประเทศจีนเร็วกว่าประเทศไทย 1 ชั่วโมง)

ที่พัก REZEN RETREAT HOTEL ระดับมาตรฐานท้องถิ่น 4 ดาว หรือเทียบเท่า

Day2 อุทยานทิวทัศน์เขาหนิวโส่ว – เขตท่องเที่ยววัดฟู่จื่อ หรือวัดขงจื๊อ

เช้า บริการอาหาร ณ ห้องอาหารของโรงแรม

นำท่านเดินทางสู่ **อุทยานทิวทัศน์เขาหนิวโส่ว (NIUSHOU MOUNTAIN)** ภูเขาหนิวโส่วเป็นหนึ่งในแหล่งท่องเที่ยวทางธรรมชาติและศาสนาที่สำคัญของเมืองหนานจิง โดดเด่นด้วยทิวทัศน์ภูเขาเขียวขจีสลับซับซ้อนและสถาปัตยกรรมทางพุทธศาสนาอันยิ่งใหญ่ตระการตา ภายในอุทยานยังเป็นที่ประดิษฐานพระบรมสารีริกธาตุอันศักดิ์สิทธิ์ ทำให้สถานที่แห่งนี้เป็นทั้งแหล่งท่องเที่ยวเชิงธรรมชาติและสถานที่แสวงบุญที่สำคัญแห่งหนึ่งของประเทศจีน (รวมรถชัตเติลบัสภายในอุทยาน)

เที่ยง บริการอาหาร ณ ภัตตาคาร



นำท่านเดินทางสู่ **เขตท่องเที่ยววัดฟู่จื่อ หรือวัดขงจื๊อ (CONFUCIUS TEMPLE)** ยามค่ำคืนวัดขงจื๊อหรือฟู่จื่อเมี่ยว เป็นหนึ่งในแลนด์มาร์กที่มีชื่อเสียงที่สุดของเมืองหนานจิง ยามค่ำคืนบริเวณริมแม่น้ำฉินหวยจะประดับประดาด้วยแสงไฟหลากสีสันสวยงามสะท้อนลงผืนน้ำอย่างน่าประทับใจเหมาะสำหรับเดินเล่นชมบรรยากาศ ถ่ายภาพ และเลือกซื้อของที่ระลึกและขนมพื้นเมืองตามร้านค้าสองข้างทาง

ค่ำ อิสระอาหารเย็นเพื่อความสะดวกในการท่องเที่ยว

ที่พัก NANJING DONGSHAN COURTYARD BY MARRIOTT ระดับมาตรฐานท้องถิ่น 4 ดาว หรือเทียบเท่า



Day3 ห้างเต๋อจี๋พลาซ่า – เมืองเซี่ยงไฮ้ – ถนนนานกิงหลู่ – เดอะบันด์ – หอไข่มุกตะวันออก (Option: ล่องเรือแม่น้ำหวงผู่)

เช้า บริการอาหาร ณ ห้องอาหารของโรงแรม

นำท่านเดินทางสู่ **ห้างเต๋อจี๋พลาซ่า (DEJI PLAZA)** ห้างสรรพสินค้าหรูใจกลางเมืองหนานจิง มีชื่อเสียงโด่งดังไปทั่วโลกออนไลน์ จากการออกแบบห้องน้ำสุดหรูที่ได้รับการขนานนามว่าแพงที่สุดแห่งหนึ่งของโลก ด้วยงบประมาณการสร้างกว่า 20 ล้านหยวน กลายเป็นจุดเช็กอินยอดฮิตของนักท่องเที่ยวรุ่นใหม่



เที่ยง บริการอาหาร ณ ภัตตาคาร

หลังจากนั้นนำท่านเดินทางสู่ **เมืองเซี่ยงไฮ้**



นำท่านเดินทางสู่ **ถนนนานกิงหลู่ (NANJING ROAD)** ถนนช้อปปิ้งที่มีชื่อเสียงและเก่าแก่ที่สุดของเซี่ยงไฮ้ เต็มไปด้วยร้านค้าแบรนด์ดัง ห้างสรรพสินค้า และร้านอาหารพื้นเมือง คึกคักไปด้วยนักท่องเที่ยวจากทั่วโลกตลอดทั้งวัน

นำท่านเดินทางสู่ **เดอะบันด์ (THE BUND)** ริมฝั่งแม่น้ำหวงผู่ที่รวบรวมสถาปัตยกรรมยุโรปคลาสสิกยุคอาณานิคมไว้มากมาย เป็นจุดชมวิวตึกระฟ้าฝั่งผู่ตงที่สวยงามที่สุดแห่งหนึ่งของเซี่ยงไฮ้ โดยเฉพาะยามค่ำคืนที่แสงไฟประดับอาคารทำให้บรรยากาศดูอลังการตระการตา

ชมความงามภายนอก **หอไข่มุกตะวันออก (ORIENTAL PEARL TOWER)** สัญลักษณ์ประจำเมืองเซี่ยงไฮ้ที่โดดเด่นด้วยดีไซน์ทรงกลมคล้ายไข่มุก ตั้งตระหง่านอยู่ริมแม่น้ำหวงผู่ฝั่งผู่ตง เป็นหนึ่งในหอคอยที่สูงที่สุดในโลกและเป็นจุดถ่ายภาพยอดนิยมของนักท่องเที่ยวทุกคนที่มาเยือน **นำท่านที่เลือกซื้อทัวร์เสริมท่องเที่ยว สำหรับท่านที่ไม่ร่วมเดินทาง ท่องเที่ยวตามอัธยาศัย**

ค่ำ อิสระอาหารเย็นเพื่อความสะดวกในการท่องเที่ยว

ที่พัก SHANGHAI TOMORROW HOTEL ระดับมาตรฐานท้องถิ่น 4 ดาว หรือเทียบเท่า

OPTION

ล่องเรือ แม่น้ำหวงผู่

สัมผัสมนต์เสน่ห์เชี่ยงไฮ้
ชมวิวสองฝั่งแม่น้ำหวงผู่
ยามค่ำคืนสุดตระการตา



ราคาท่านละ

220 หยวน

หมายเหตุ: ทัวร์เสริมขึ้นอยู่กับความสมัครใจไม่บังคับซื้อ และต้องมีผู้สนใจไม่น้อยกว่า 8 ท่าน
หากสนใจโปรดติดต่อสอบถามได้จากมัคคุเทศก์ท้องถิ่น





Day4 นอร์ธบันด์ กรีนแลนด์ – เทียนอันเชียนชู่ – ถนนนานกิงซีลู่ – อาคารอู่คังเม่ินเชี่ยน – ถนนอู่คังลู่ – ถนนอันฟู่ลู่

เช้า บริการอาหาร ณ ห้องอาหารของโรงแรม

นำท่านเดินทางสู่ **นอร์ธบันด์ กรีนแลนด์ (NORTH BUND GREEN LAND)** สวนสาธารณะริมแม่น้ำหวงผู่ฝั่งเปย์ไว่ทาน เป็นพื้นที่สีเขียวขนาดใหญ่ที่มองเห็นวิวตึกระฟ้าย่านลู่เจียจุ่ยแบบพาโนรามา บรรยากาศร่มรื่นเหมาะสำหรับเดินเล่นถ่ายภาพ โดยเฉพาะช่วงเวลาเย็นที่แสงไฟจากตึกสูงสะท้อนลงผืนน้ำอย่างสวยงาม เป็นอีกหนึ่งมุมถ่ายภาพวิวเมืองเซี่ยงไฮ้ที่ไม่ควรพลาด

นำท่านเดินทางสู่ **เทียนอันเชียนชู่ (TIAN'AN 1000 TREES)** อาคารสถาปัตยกรรมสุดอลังการที่ออกแบบให้มีต้นไม้ปลูกอยู่บนเสาคอนกรีตนับพันต้น คล้ายภูเขาสีเขียวใจกลางเมือง กลายเป็นจุดถ่ายภาพสุดฮิตแห่งใหม่ของเซี่ยงไฮ้ที่ผสมผสานธรรมชาติเข้ากับสถาปัตยกรรมได้อย่างลงตัว

เที่ยง บริการอาหาร ณ ภัตตาคาร พิเศษ ... เมนูเสี่ยวหลงเปา





นำท่านเดินทางสู่ **ถนนนานกิงซีลู่ (WEST NANJING ROAD)** ย่านช้อปปิ้งระดับไฮเอนด์ฝั่งตะวันตกของถนนนานกิง เต็มไปด้วยห้างสรรพสินค้าหรูและร้านแบรนด์เนมระดับโลก เป็นย่านธุรกิจและไลฟ์สไตล์สำคัญของเซี่ยงไฮ้ ที่ผสมผสานความคลาสสิกของอาคารเก่าเข้ากับความทันสมัยของห้างสรรพสินค้าได้อย่างลงตัว เหมาะสำหรับเดินช้อปปิ้งและสัมผัสบรรยากาศเมืองใหญ่

นำท่านเดินทางสู่ **อาคารอู่คัง (WUKANG MANSION)** อาคารประวัติศาสตร์ทรงเรือสุดคลาสสิกอายุกว่า 90 ปี ตั้งอยู่ ณ จุดตัดถนนอันโดดเด่น ถือเป็นหนึ่งในแลนด์มาร์กสถาปัตยกรรมที่มีชื่อเสียงที่สุดของเซี่ยงไฮ้ และเป็นจุดถ่ายภาพยอดนิยมของทั้งนักท่องเที่ยวและคนท้องถิ่น ด้วยดีไซน์อาคารโค้งมนที่ดูโดดเด่นแปลกตาไม่เหมือนที่ใดในเมือง



นำท่านเดินเล่น **ถนนอู่คัง (WUKANG ROAD)** ถนนสายประวัติศาสตร์ในอดีตเขตสัมปทานฝรั่งเศส ร่มรื่นด้วยแมกไม้ใหญ่และบ้านเรือนสไตล์ยุโรปเก่าแก่ที่ยังคงได้รับการอนุรักษ์ไว้เป็นอย่างดี บรรยากาศเงียบสงบและมีเสน่ห์แบบย้อนยุค เหมาะสำหรับเดินเล่นชมสถาปัตยกรรมและถ่ายภาพสไตล์ยุโรปกลางเมืองจีน

นำท่านเดินทางสู่ **ถนนอันฟู่ลู่ (ANFU ROAD)** ถนนสายฮิปที่เต็มไปด้วยร้านบูติก คาเฟ่สไตล์มินิมอล และร้านอาหารเก๋ไก๋ เป็นย่านที่ได้รับความนิยมในหมู่คนรุ่นใหม่และนักท่องเที่ยวที่ชื่นชอบบรรยากาศชิล ๆ เหมาะสำหรับพักผ่อนจิบกาแฟ เดินเล่นชมร้านค้าดีไซน์เก๋ และเลือกซื้อของแฟชั่นสไตล์เซี่ยงไฮ้แท้ ๆ

ค่ำ บริการอาหาร ณ ภัตตาคาร

ที่พัก ANXIANG RELAX HOTEL ระดับมาตรฐานท้องถิ่น 4 ดาว หรือเทียบเท่า



Day5 ป่าสงวนน้ำชิงซาน – เมืองโบราณฮุยโจว

เช้า บริการอาหาร ณ ห้องอาหารของโรงแรม

นำท่านเดินทางสู่ **ป่าสงวนน้ำชิงซาน (QINGSHAN LAKE WATER FOREST)** ผืนป่ากลางน้ำอันสวยงามแปลกตา โดดเด่นด้วยแนวต้นไม้จำนวนมากที่ยืนต้นเรียงรายอยู่ท่ามกลางผืนน้ำสีเขียว เกิดเป็นทัศนียภาพอันเงียบสงบราวกับภาพวาด เมื่อแสงแดดส่องลอดผ่านแนวต้นไม้และสะท้อนลงบนผิวน้ำ ยิ่งเพิ่มเสน่ห์ให้ธรรมชาติโดยรอบดูสวยงามและสดชื่น (ใช้เวลาเดินทางประมาณ 3 ชั่วโมง)

เที่ยง บริการอาหาร ณ ภัตตาคาร





นำท่านเดินทางสู่ **เมืองโบราณฮุยโจว (HUIZHOU ANCIENT CITY)** เมืองโบราณที่สะท้อนวัฒนธรรมและสถาปัตยกรรมแบบฮุยโจวอันเป็นเอกลักษณ์ กำแพงเมืองสีขาว หลังคาทรงโค้งสีเทา และตรอกซอกซอยหินโบราณยังคงได้รับการอนุรักษ์ไว้เป็นอย่างดี เดินเล่นชมบรรยากาศเมืองเก่าราวย้อนเวลากลับไปในอดีต พร้อมเลือกซื้อของฝากและชิมอาหารพื้นเมืองตามร้านค้าท้องถิ่น (ใช้เวลาเดินทางประมาณ 2 ชั่วโมง)

ค่ำ บริการอาหาร ณ ภัตตาคาร

ที่พัก REZEN RETREAT HOTEL ระดับมาตรฐานท้องถิ่น 4 ดาว หรือเทียบเท่า



Day6 (Option: ภูเขาหวงซาน) – ถนนโบราณถุนซี – ตรอกลี่หยางอิน – สนามบินหวงซาน – สนามบินดอนเมือง

เช้า บริการอาหาร ณ ห้องอาหารของโรงแรม

นำท่านที่เลือกซื้อทัวร์เสริมท่องเที่ยวในช่วงเช้า สำหรับท่านที่ไม่ได้ร่วมเดินทางพักผ่อน ณ ที่พักตามอัธยาศัย

เที่ยง อิสระอาหารกลางวัน เพื่อความสะดวกในการท่องเที่ยว

นำท่านเดินทางสู่ **ถนนโบราณถุนซี (TUNXI OLD STREET)** ถนนสายวัฒนธรรมโบราณอายุกว่าพันปีของเมืองถุนซี สองข้างทางเรียงรายด้วยอาคารไม้สไตล์ราชวงศ์หมิงและชิง เต็มไปด้วยร้านขายของที่ระลึก งานฝีมือ ใบชา และเครื่องหินหมึกจีนโบราณ บรรยากาศคลาสสิกน่าเดินเล่น เหมาะสำหรับเก็บภาพความประทับใจและเลือกซื้อของฝากก่อนเดินทางกลับ

นำท่านเดินทางสู่ **ตรอกลี่หยางอิน (LIYANG YIN ALLEY)** ย่านสร้างสรรค์สไตล์ฮุยโจว ย่านสร้างสรรค์ที่ผสมผสานวัฒนธรรมฮุยโจวดั้งเดิมเข้ากับไลฟ์สไตล์สมัยใหม่ได้อย่างลงตัว เต็มไปด้วยร้านค้า คาเฟ่ และของที่ระลึกดีไซน์เก๋

ได้เวลาอันสมควรนำท่านเดินทางเข้าสู่ **สนามบินหวงซาน** เพื่อกลับประเทศไทย

20.10 นำท่านเดินทางสู่ **สนามบินดอนเมือง ประเทศไทย** เที่ยวบินที่ SL8107

23.30 เดินทางถึง **สนามบินดอนเมือง ประเทศไทย** โดยสวัสดิภาพ ... พร้อมความประทับใจ

OPTION

อุทยานทิวทัศน์
ภูเขาหวงซาน

รวมค่าเข้า | กระเช้าไป-กลับ | อาหารกลางวัน 1 มื้อ

ราคาท่านละ
650 หยวน



หมายเหตุ: ทัวร์เสริมขึ้นอยู่กับความสมัครใจไม่บังคับซื้อ และต้องมีผู้สนใจไม่น้อยกว่า 8 ท่าน
หากสนใจโปรดติดต่อสอบถามได้จากมัคคุเทศก์ท้องถิ่น

อัตราค่าบริการนี้รวม



ค่าตั๋วเครื่องบินไป-กลับพร้อมคณะ



ค่าน้ำหนักกระเป๋าสัมภาระ
เป็นไปตามสายการบินกำหนด



ค่าอาหารตามมื้อที่ระบุในรายการ



ค่าที่พักตามที่ระบุในรายการ
พักห้องละ 2-3 ท่าน



ค่าประกันอุบัติเหตุระหว่างเดินทาง
วงเงินท่านละ 1,000,000 บาท
เงื่อนไขตามกรมธรรม์



ค่าน้ำดื่มวันละ 1 ขวดต่อท่าน



ค่าภาษีสนามบินทุกแห่งที่มี



ค่าจ้างมัคคุเทศก์คอยบริการตลอด
การเดินทาง



ค่ารถรับ-ส่ง และนำเที่ยวตามรายการ



ค่าเข้าชมสถานที่ต่างๆ ตามรายการ



ค่าบริการซึ่งได้รวมภาษีมูลค่าเพิ่ม 7% แล้ว
ถ้าบริษัทสามารถ หัก ภาษี ณ ที่จ่าย 3%
(ยอดก่อนภาษีมูลค่าเพิ่ม)

อัตราค่าบริการนี้ไม่รวม



ค่าใช้จ่ายส่วนตัวนอกเหนือจากรายการที่ระบุ เช่น ค่าทำหนังสือเดินทาง, ค่าโทรศัพท์, ค่าโทรศัพท์ทางไกล, ค่าอินเตอร์เน็ต, ค่าซักรีด, มินิบาร์ในห้อง (กรุณาสอบถามจากหัวหน้าทัวร์ก่อนการใช้บริการ)



ค่าดำเนินการอื่นๆ สำหรับผู้ที่ไม่ได้ถือหนังสือเดินทางสัญชาติไทย ค่าดำเนินการแจ้งเข้า-ออกประเทศ



ค่าอาหารพิเศษที่นอกเหนือจากที่รายการทัวร์กำหนด และ รวมถึงการรีเควสอาหารพิเศษต่างๆ เช่น อาหารเจ มังสวิรัติ อาหารทะเล เป็นต้น



ค่าบริการอื่นๆเพิ่มของสายการบิน เช่น ที่นั่ง อาหาร วีลแชร์ และ บริการเสริมอื่น (ถ้ามี)



ค่าทิปคนขับรถ หัวหน้าทัวร์และมัคคุเทศก์ท้องถิ่น

เงื่อนไขการยกเลิกการเดินทาง

1. กรณีที่นักท่องเที่ยวต้องการ ขอยกเลิกการเดินทาง เลื่อน หรือ เปลี่ยนแปลงการเดินทาง

นักท่องเที่ยว (ผู้มีรายชื่อในเอกสารการจอง) จะต้องอีเมล เพื่อลงนามในเอกสารแจ้งยืนยันยกเลิกการจอง กับทางบริษัทเป็นลายลักษณ์อักษรเท่านั้น ทางบริษัทไม่รับยกเลิกการจองผ่านทางโทรศัพท์ ไม่ว่ากรณีใดๆ ทั้งสิ้น

2. กรณีนักท่องเที่ยวต้องการ ขอรับเงินค่าบริการคืน กรุณาส่งเอกสารทางอีเมล เอกสารที่ใช้ประกอบการขอรับเงินคืนรายละเอียดดังนี้

- หน้าสมุดบัญชีธนาคารที่ต้องการให้นำเงินเข้า
- ใบเรียกเก็บเงิน หรือ หลักฐานการชำระเงินค่าบริการต่างๆ ทั้งหมด
- พาสปอร์ตหน้าแรกของผู้เดินทาง

** กรณีมอบอำนาจจะต้องมีหนังสือมอบอำนาจ และ สำเนาบัตรประชาชนของผู้รับมอบอำนาจ **

เงื่อนไขการคืนเงินค่าบริการดังนี้

แจ้งยกเลิกก่อนเดินทาง ตั้งแต่ 30 วันขึ้นไป	คืนค่าใช้จ่ายทั้งหมด หรือ หักค่าใช้จ่ายจริงที่เกิดขึ้น (กรณีวันเดินทางตรงกับช่วงวันหยุดนักขัตฤกษ์ ไม่ว่าวันใดวันหนึ่ง ทางบริษัทขอสงวนสิทธิ์ในการยกเลิกการเดินทางไม่น้อยกว่า 55 วัน)
แจ้งยกเลิกก่อนเดินทาง 15-29 วัน	เก็บค่าใช้จ่ายท่านละ 50% ของค่าทัวร์ หรือ หักค่าใช้จ่ายจริงที่เกิดขึ้น (กรณีที่มีค่าใช้จ่ายตามจริงมากกว่ากำหนด ทางบริษัทขอสงวนสิทธิ์ในการเรียกเก็บค่าใช้จ่ายเพิ่ม)
แจ้งยกเลิกก่อนเดินทาง 0-14 วัน	เก็บค่าใช้จ่ายท่านละ 100% ของค่าทัวร์

ข้อมูลสำคัญเกี่ยวกับโรงแรมที่พักที่ท่านควรทราบ

1. เนื่องจากการวางแผนผังห้องพักของแต่ละโรงแรมแตกต่างกัน เช่น ห้องพักแบบห้องเดี่ยว (Single) ห้องพักแบบห้องคู่ 2 ท่าน (Twin/Double) และ ห้องพักแบบ 3 ท่าน / 3 เตียง (Triple Room) จึงอาจทำให้ห้องพักแต่ละประเภท อาจจะไม่ติดกัน หรืออยู่คนละชั้นกัน และบางโรงแรมอาจจะไม่มีห้องพักแบบ 3 ท่าน ซึ่งถ้าต้องการเข้าพัก 3 ท่าน อาจจะต้องเป็น 1 เตียงใหญ่ กับ 1 เตียงพับเสริม หรือ อาจมีความจำเป็นต้องแยกห้องพักเป็นห้องคู่ 1 ห้อง (Twin/Double) และ ห้องเดี่ยว 1 ห้อง (Single) ไม่ว่ากรณีใดๆ ทางบริษัทขอสงวนสิทธิ์ในการเรียกเก็บค่าบริการเพิ่มตามจริงที่เกิดขึ้นจากนักท่องเที่ยว

2. กรณีที่มีงานจัดประชุมนานาชาติ (Trade Fair) เป็นผลให้ค่าโรงแรมสูงขึ้นมาก และห้องพักในเมืองเต็ม บริษัทฯ ขอสงวนสิทธิ์ในการปรับเปลี่ยน หรือย้ายเมืองเพื่อให้เกิดความเหมาะสม

3. โดยส่วนใหญ่ตามธรรมเนียม ของห้องพักจะเป็นห้องพักที่ห้ามสูบบุหรี่ (Non Smoking Room) โดยทางโรงแรมอาจมีการติดตั้งอุปกรณ์ดักจับควันไว้ในห้อง กรณีที่มีการลักลอบสูบบุหรี่ในห้องพัก และถูกตรวจสอบได้ ผู้เข้าพักจำเป็นต้องชำระค่าปรับกับโรงแรมโดยตรง โดยค่าปรับขึ้นอยู่กับเงื่อนไขของแต่ละโรงแรม

ข้อมูลสำคัญเกี่ยวกับสายการบินที่ท่านควรทราบ

1. เกี่ยวกับที่นั่งบนเครื่องบิน เนื่องจากบัตรโดยสาร เป็นแบบหมู่คณะ (ราคาพิเศษ) สายการบินจึงขอสงวนสิทธิ์ในการเลือกที่นั่งบนเครื่องบินทุกกรณี แต่ทางบริษัทจะพยายามให้มากที่สุด ให้ลูกค้าผู้เดินทางที่มาด้วยกันได้นั่งด้วยกัน หรือใกล้กันให้มากที่สุดเท่าที่จะสามารถทำได้

2. กรณีที่ท่านเป็นมุสลิม หรือ นับถือศาสนาอิสลาม หรือ แพ้อาหารบางประเภท โปรดระบุมาให้ชัดเจนในขั้นตอนการจอง กรณีที่แจ้งล่วงหน้าก่อนเดินทางกะทันหัน อาจมีค่าใช้จ่ายเพิ่มเพื่อชำระกับเมนูใหม่ที่ต้องการ เพราะเมนูเดิมของคณะ ไม่สามารถยกเลิกได้

3. บางสายการบินอาจมีเงื่อนไขเกี่ยวกับการให้บริการอาหารบนเครื่องแตกต่างกัน ขอให้ท่านทำความเข้าใจถึงวัฒนธรรมประจำชาติ ของแต่ละสายการบินที่กำลังให้บริการท่านอยู่

4. สายการบินอาจมีการงดเสิร์ฟอาหาร และเครื่องดื่ม หรือเปลี่ยนแปลงรูปแบบอาหาร ขึ้นอยู่กับสายการบินเป็นผู้กำหนด

เงื่อนไข และข้อควรทราบอื่นๆ ทั่วไป ที่ท่านควรทราบ

1. ทัวร์นี้สำหรับผู้มีวัตถุประสงค์เพื่อการท่องเที่ยวเท่านั้น
2. ทัวร์นี้ขอสงวนสิทธิ์สำหรับผู้เดินทางที่ถือหนังสือเดินทางธรรมดา (หน้าปกสีน้ำตาล / เลือดหมู) เท่านั้น กรณีที่ท่านถือหนังสือเดินทางราชการ (หน้าปกสีน้ำเงินเข้ม) หนังสือเดินทางทูต (หน้าปกสีแดงสด) และต้องการเดินทางไปพร้อมคณะทัวร์ อันมีวัตถุประสงค์เพื่อการท่องเที่ยว โดยไม่มีจดหมายเชิญ หรือ เอกสารใดเชื่อมโยงเกี่ยวกับการขออนุญาตการใช้หนังสือเดินทางพิเศษอื่นๆ หากไม่ผ่านการอนุมัติของเคาน์เตอร์เช็คอิน ด่านตรวจคนเข้าเมือง ทั้งฝั่งประเทศไทย (ต้นทาง) ขาออก และ ต่างประเทศ (ปลายทาง) ขาเข้า ไม่ว่ากรณีใดก็ตาม ทางบริษัทขอสงวนสิทธิ์ไม่รับผิดชอบความผิดพลาดที่จะเกิดขึ้นในส่วนนี้ ไม่ว่าส่วนใดส่วนหนึ่ง
3. ทัวร์นี้เป็นทัวร์แบบเหมาจ่ายล่วงหน้าเรียบร้อยแล้วทั้งหมด หากท่านไม่ได้ร่วมเดินทางหรือใช้บริการตามที่ระบุไว้ในรายการ ไม่ว่าบางส่วนหรือทั้งหมด หรือถูกปฏิเสธการเข้า-ออกเมือง หรือด้วยเหตุผลใดๆ ก็ตาม ทางบริษัทขอสงวนสิทธิ์ไม่คืนเงินค่าบริการ ไม่ว่าบางส่วนหรือทั้งหมดให้แก่ท่านไม่ว่ากรณีใดๆ ก็ตาม
4. ทางบริษัทขอสงวนสิทธิ์ไม่รับผิดชอบค่าเสียหายจากความผิดพลาดในการสะกดชื่อ นามสกุล คำนำหน้าชื่อ เลขที่หนังสือเดินทาง เลขที่วีซ่า และอื่นๆ เพื่อใช้ในการจองตั๋วเครื่องบิน ในกรณีที่นักท่องเที่ยว หรือเอเย่นต์ไม่ได้ส่งหน้าหนังสือเดินทาง และ หน้าวีซ่ามาให้กับทางบริษัทพร้อมการชำระเงินมัดจำหรือส่วนที่เหลือทั้งหมด
5. ทางบริษัทขอสงวนสิทธิ์ในการเปลี่ยนแปลงรายการการเดินทางตามความเหมาะสม เพื่อให้สอดคล้องกับ สถานการณ์ ภูมิอากาศ และเวลา ณ วันที่เดินทางจริงของประเทศที่เดินทาง ทั้งนี้ ทางบริษัทจะคำนึงถึงความปลอดภัย และ ประโยชน์ของลูกค้าเป็นสำคัญ
6. ทางบริษัทขอสงวนสิทธิ์ไม่รับผิดชอบต่อความเสียหายหรือค่าใช้จ่ายใดๆ ที่เพิ่มขึ้นของนักท่องเที่ยวที่ไม่ได้เกิดจากความผิดของทางบริษัท เช่น การก่อการร้าย ภัยสงคราม ภัยธรรมชาติ การจลาจล การปฏิวัติ การนัดหยุดงาน อุบัติเหตุ ความเจ็บป่วย ความสูญหายหรือเสียหายของสัมภาระ ความล่าช้า เปลี่ยนแปลง หรือการบริการของสายการบิน เหตุสุดวิสัยอื่น เป็นต้น
7. อัตราค่าบริการนี้คำนวณจากอัตราแลกเปลี่ยนเงินตราต่างประเทศ ณ วันที่ทางบริษัทเสนอราคา ดังนั้น ทางบริษัทขอสงวนสิทธิ์ในการปรับราคาค่าบริการเพิ่มขึ้น ในกรณีที่มีการเปลี่ยนแปลงอัตราแลกเปลี่ยนเงินตราต่างประเทศ ค่าตั๋ว เครื่องบิน ค่าภาษีน้ำมัน ค่าภาษีสนามบิน ค่าประกันภัยสายการบิน การเปลี่ยนแปลงเที่ยวบิน ฯลฯ ที่ทำให้ต้นทุนสูงขึ้น
8. มัคคุเทศก์ พนักงาน หรือตัวแทนของทางบริษัท ไม่มีอำนาจในการให้คำสัญญาใดๆ แทนบริษัท เว้นแต่มีเอกสารลงนามโดยผู้มีอำนาจของบริษัทกำกับเท่านั้น
9. นักท่องเที่ยวต้องมีความพร้อมในการเดินทางทุกประการ หากเกิดเหตุสุดวิสัยใดๆ ระหว่างรอการเดินทาง อันไม่ใช่เหตุที่เกี่ยวข้องกับทางบริษัท อาทิ วีซ่าไม่ผ่าน เกิดอุบัติภัยที่ไม่สามารถควบคุมได้ นอกเหนือการควบคุมและคาดหมาย ทางบริษัทจะรับผิดชอบคืนค่าทัวร์เฉพาะส่วนที่บริษัทยังไม่ได้ชำระแก่ทางคู่ค้าของทางบริษัท หรือจะต้องชำระตามข้อ ตกลงแก่คู่ค้าตามหลักปฏิบัติเท่านั้น
10. คณะทัวร์นี้ เป็นการชำระค่าใช้จ่ายทั้งหมดแบบผูกขาดกับตัวแทนบริษัทที่ได้รับการรับรองอย่างถูกต้อง ณ ประเทศปลายทาง ซึ่งบางส่วนของโปรแกรมอาจจำเป็นต้องท่องเที่ยวอันเป็นไปตามนโยบายของประเทศปลายทางนั้นๆ กรณีที่ท่านไม่ต้องการใช้บริการส่วนใดส่วนหนึ่ง ไม่ว่ากรณีใดก็ตาม จะไม่สามารถคืนค่าใช้จ่ายให้ได้ และ อาจมีค่าใช้จ่ายเพิ่มเติมขึ้น ตามมาเป็นบางกรณี ทางบริษัทขอสงวนสิทธิ์ในการเรียกเก็บค่าใช้จ่ายที่เกิดขึ้นจริงทั้งหมดกับผู้เดินทาง กรณีที่เกิดเหตุการณ์นี้ขึ้น ไม่ว่ากรณีใดก็ตาม
11. กรณีลูกค้าที่จองเฉพาะทัวร์ไม่รวมบัตรโดยสารโดยเครื่องบิน (จอยด์แลนด์ทัวร์ ซื้อตั๋วเครื่องบินแยกเอง) ในวันเริ่มทัวร์ (วันที่หนึ่ง) ท่านจำเป็นจะต้องมารอคณะเท่านั้น ทางบริษัทไม่สามารถให้คณะ รอท่านได้ ไม่ว่ากรณีใดก็ตาม กรณีที่ไฟล์ทของท่านถึงช้ากว่าคณะ และ ยืนยันเดินทาง ท่านจำเป็นจะต้องเดินทางตามคณะไปยังเมือง หรือ สถานที่ท่องเที่ยวที่คณะอยู่ในเวลานั้นๆ กรณีนี้ จะมีค่าใช้จ่ายเพิ่ม ท่านจำเป็นจะต้องชำระค่าใช้จ่ายที่ใช้ในการเดินทางด้วยตนเองทั้งหมดเท่านั้น ไม่ว่า กรณีใดก็ตาม และ ทางบริษัทขอสงวนสิทธิ์ไม่สามารถชดเชย หรือ ทดแทน หากท่านไม่ได้ท่องเที่ยวเมือง หรือ สถานที่ท่องเที่ยวใดๆ สถานที่หนึ่ง ทุกกรณี เนื่องจากเป็นการชำระแบบเหมาจ่ายกับตัวแทนแล้วทั้งหมด