MORE THAN TRAVEL CO., LTD.
บริษัท มอร์แทน ทราเวล จำกัด
95/30 MOO 17, BUENG KHAM PHROI
LUMLUKKA, PATHUM THANI 12150
ใบอนุญาตเลขที่ 11/13140

Add Friends
LINE

084-141-5826 | Morethan Travel | @MTTravel | @Morethan.Travel

คุนหมิง ต้าหลี่ ลี่เจียง แชงกรีล่า



T2G-KMG38FD WELCOME KUNMING คุนหมิง ต้าหลี่ ลี่เจียง แชงกรีล่า ภูเขาหิมะมังกรหยก 6D 5N (FD)

วันที่	กำหนดการ	เช้า	เที่ยง	เย็น	โรงแรม 4 ดาว
1	สนามบินดอนเมือง DMK-KMG FD582 (09.15-12.30) สนามบินคุนหมิง → เมืองต้าหลี่	X	🍽	🍽	Mei Rui Hotel 4 ดาว หรือเทียบเท่า
2	เมืองโบราณต้าหลี่ - ผ่านชมเจดีย์สามองค์ – วัดเจ้าแม่กวนอิม - เมืองจงเตี้ยน (แชงกรีล่า) – ช่องแคบเสือกระโจน (รวมค่าบันไดเลื่อนขึ้น+ลง) - เมืองโบราณแชงกรีล่า	🍽	🍽	🍽	Hawthorn By Wyndham Hotel 4 ดาว หรือเทียบเท่า
3	วัดลามะซงจ้านหลิน (รวมรถแบตเตอรี่) – เมืองลี่เจียง – สระมังกรดำ - เมืองโบราณลี่เจียง	🍽	🍽	🍽	Feng Huang Hotel 4 ดาว หรือเทียบเท่า
4	อุทยานภูเขาหิมะมังกรหยก (รวมกระเช้าไป-กลับ) – ชมการแสดงความประทับใจลี่เจี่ยง (โชว์จางอี้โหมว) – ทะเลสาบไป๋สุยเหอ (รวมรถแบตเตอรี่) – แวะถ่ายรูปร้านกาแฟ เมืองเก่าไป๋ซา “Yun di an Coffee” (ฟรี! เครื่องดื่มท่านละ 1 แก้ว)	🍽	🍽	🍽	Feng Huang Hotel 4 ดาว หรือเทียบเท่า
5	ลี่เจียง → คุนหมิง (นั่งรถไฟความเร็วสูง+รถบัสขนกระเป๋า) - หม่าหยวนมิเตอร์เกจ – วัดหยวนทง - ประตูม้าทองไก่หยก	🍽	🍽	🍽	Longway Hotel 4 ดาว หรือเทียบเท่า
6	สนามบินคุนหมิง KMG-DMK FD583 (13.30-14.55) - สนามบินดอนเมือง	🍽	X	X	

อัตราค่าบริการ (ราคาต่อท่าน)

กำหนดการเดินทาง	ผู้ใหญ่ พักห้องละ 2-3 ท่าน	พักเดี่ยว จ่ายเพิ่ม
20 – 25 ต.ค. 2569	25,999	5,500
18 – 23 พ.ย. 2569	27,999	5,500
26 พ.ย. – 1 ธ.ค. 2569	27,999	5,500
4 – 9 ธ.ค. 2569	30,999	5,500
13 – 18 ธ.ค. 2569	30,999	5,500
18 – 23 ธ.ค. 2569	30,999	5,500
27 ธ.ค. – 1 ม.ค. 2570	35,999	7,500
16 – 21 ม.ค. 2570	28,999	5,500
23 – 28 ม.ค. 2570	28,999	5,500
28 ม.ค. – 2 ก.พ. 2570	28,999	5,500

19 – 24 ก.พ. 2570	**28,999**	**5,500**
23 – 28 ก.พ. 2570	**28,999**	**5,500**
4 – 9 มี.ค. 2570	**28,999**	**5,500**
10 – 15 มี.ค. 2570	**28,999**	**5,500**
21 – 26 มี.ค. 2570	**28,999**	**5,500**
29 มี.ค. – 3 เม.ย. 2570	**28,999**	**5,500**

น้ำหนักกระเป๋าโหลดใต้เครื่อง ท่านละ 20 กก. / 1 ใบเท่านั้น !!!

ไม่มีราคาเด็ก ยกเว้น เด็กทารก (อายุไม่เกิน 2 ขวบนับจากวันเดินทาง) ราคาคนละ 6,000 บาท

ราคาทัวร์ดังกล่าวข้างต้น ยังไม่รวมค่าทิปไกด์ท้องถิ่น และคนขับรถ 1500 บาท/ท่าน/ทริป

ขอสงวนสิทธิ์เรียกเก็บค่าทิปดังกล่าว ณ สนามบิน วันเช็คอิน (ขาไป)

ส่วนหัวหน้าทัวร์ไทยที่ดูแลคณะจากเมืองไทย สามารถให้ทิปตามแต่ท่านจะเห็นสมควร

วันแรก	*สนามบินดอนเมือง – สนามบินคุนหมิง - เมืองต้าหลี่*
06.00 น.	พร้อมกันที่ ***สนามบินดอนเมือง*** อาคารผู้โดยสารขาออก ชั้น 4 **เคาน์เตอร์สายการบินไทยแอร์เอเชีย (FD)** โดยมีเจ้าหน้าที่อำนวยความสะดวกแก่ทุกท่าน
09.15 น.	ออกเดินทางสู่ **คุนหมิง ประเทศจีน** โดย เที่ยวบินที่ FD582 ***(ไม่มีบริการอาหารและน้ำดื่มบนเครื่อง)***
12.30 น.	เดินทางถึง ***สนามบินนานาชาติฉางสุ่ย เมืองคุนหมิง*** เมืองหลวงและเป็นเมืองที่ใหญ่ที่สุดในมณฑลยูนนาน ได้สมญานามว่า “***นครแห่งฤดูใบไม้ผลิ***” หลังผ่านพิธีการตรวจคนเข้าเมือง นำท่านเข้าสู่โรงแรมที่พัก ***เวลาที่จีนเร็วกว่าไทย 1 ชั่วโมง กรุณาปรับเวลาของท่าน เพื่อให้ตรงตามเวลานัดหมาย***
เที่ยง	***รับประทานอาหารเที่ยง ณ ร้านอาหาร***
	นำท่านเดินทางสู่ ***เมืองต้าหลี่*** (DALI) ***(ใช้เวลาเดินทางประมาณ 4 ชม.)*** เป็นเมืองหลวงของเขตปกครองตนเองชนชาติไป๋ ต้าหลี่ มณฑลยูนนาน ทางตอนใต้ของสาธารณรัฐประชาชนจีน ตั้งอยู่บนที่ราบสูงระหว่างเทือกเขาชางซานทางด้านตะวันตก และทะเลสาบเอ๋อร์ไห่ทางด้านตะวันออก เป็นที่ตั้งถิ่นฐานของชาวไป๋และชาวอี๋มาตั้งแต่สมัยโบราณ
เย็น	***รับประทานอาหารเย็น ณ ร้านอาหาร***
ที่พัก	*MEI RUI HOTEL* ***ระดับ 4 ดาว*** หรือเทียบเท่าตามมาตรฐานประเทศจีน

วันที่ 2	เมืองโบราณต้าหลี่ - วัดเจ้าแม่กวนอิมแปลงกาย - เมืองจงเตี้ยน (แชงกรีล่า) – ช่องแคบเสือกระโจน - เมืองโบราณแชงกรีล่า

เช้า **รับประทานอาหารเช้า ณ ห้องอาหารของโรงแรม**

จากนั้นนำทานเดินทางสู่ **เมืองโบราณต้าหลี่** *(Ancient Town of Dali)* สัมผัสบรรยากาศอันสงบเงียบของเมืองไท่เหอ อันเป็นนครหลวงของอาณาจักรโบราณน่านเจ้า มีประวัติศาสตร์ยาวนานกว่า 1000 ปี มีกำแพงเมืองที่สวยงาม บนกำแพงยังมีหอซึ่งมี ป้ายหินแกะสลักคำว่า "ต้าหลี่" หากท่านมาถึงจุดนี้เสมือนว่า ท่านได้มาถึงอาณาจักรน่านเจ้าแล้ว ภายในเมืองโบราณยังมีสินค้าพื้นเมืองให้ท่านได้ซื้อหา เพื่อเป็นของฝากได้อย่างจุใจ จากนั้น ผ่านชมด่านเจดีย์สามองค์ อันเป็นสัญลักษณ์ของเมืองต้าหลี่ที่โดดเด่นงดงามอยู่ริมทะเลสาบเอ๋อไห่



นำท่านสู่ **วัดเจ้าแม่กวนอิมแปลงกาย** *(Dali Guanyin Temple)* เป็นวัดที่มีประติมากรรมเยี่ยมยอดและมีชื่อเสียงของเมืองเก่าต้าหลี่ ตั้งอยู่ในทิศใต้ของเมือง จากตำนานโบราณเล่าขานกันว่าในสมัยราชวงศ์ถัง เจ้าแม่กวนอิมได้แปลงร่างเป็นหญิงชราอายุกว่า 80 ปี แบกก้อนหินใหญ่ไว้ข้างหลัง ยืนกีดขวางทางทหารไม่ให้เดินทางเข้ามาตีเมืองได้ ชาวเมืองต้าหลี่จึงร่วมใจกันสร้างวัดนี้ขึ้น กลายเป็นสัญลักษณ์ของเมือง หากใครมาเยือนที่เมืองนี้ ต้องมาสักการะและรำลึกถึงพระคุณของเจ้าแม่กวนอิม

เที่ยง **รับประทานอาหารเที่ยง ณ ร้านอาหาร**

จากนั้นนำท่านเดินทางสู่ **เมืองจงเตี้ยน (แชงกรีล่า)** ซึ่งอยู่ทางทิศตะวันออกเฉียงเหนือของมณฑลยูนนาน ซึ่งมีพรมแดนติดกับอาณาเขตหนาซี ของเมืองลี่เจียง และอาณาจักรหยี ของเมืองหนิงหลาง สถานที่แห่งนี้จึงได้ชื่อว่า *"**ดินแดนแห่งความฝัน**"* ระหว่างทาง อิสระให้ท่านเพลิดเพลินกับวิวสองข้างทาง มีจุดแวะพักเข้าห้องน้ำ หรือให้ท่านได้แวะซื้อสินค้าท้องถิ่นที่ชาวบ้านแถวนั้นนำมาขายตามจุดพักรถ

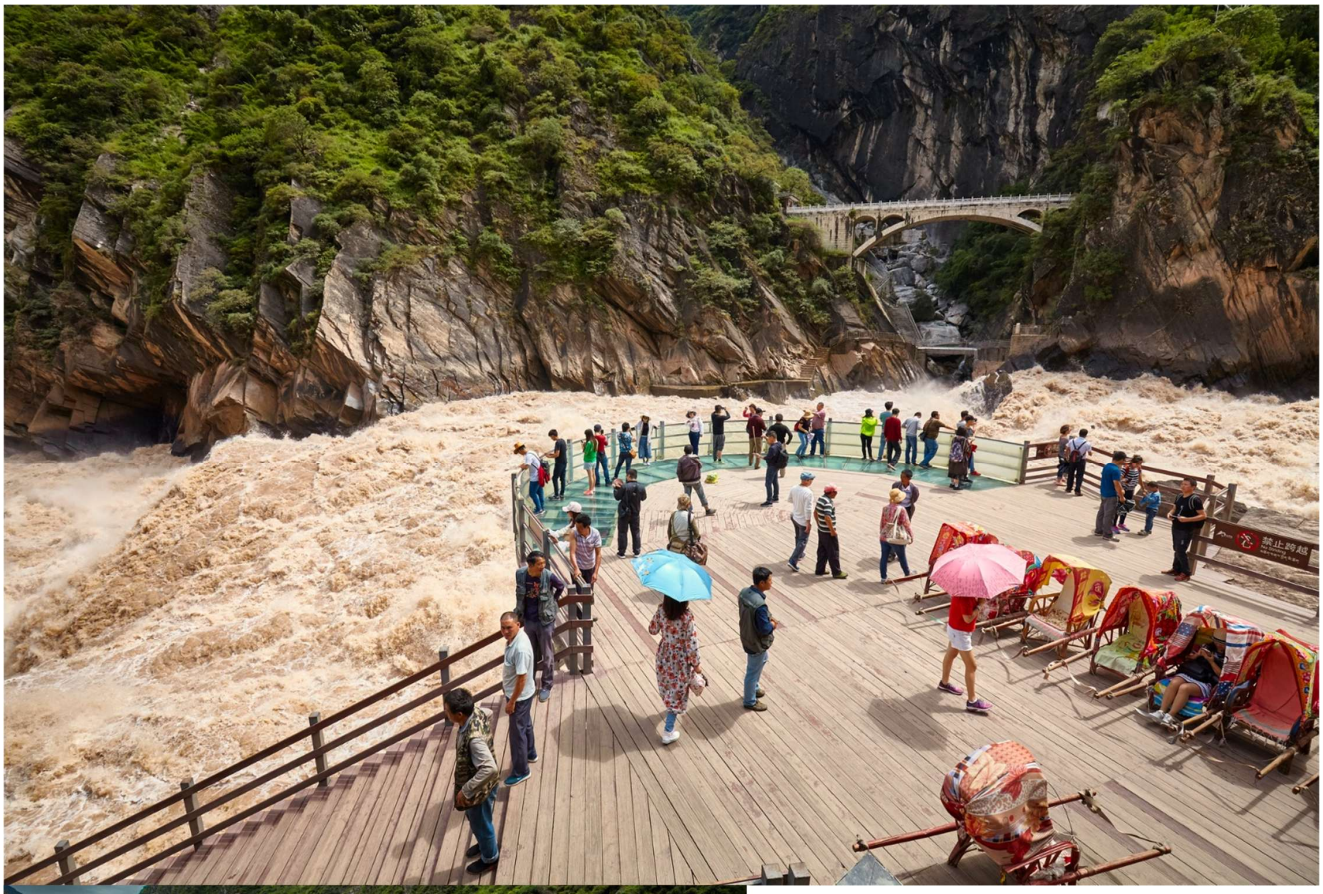

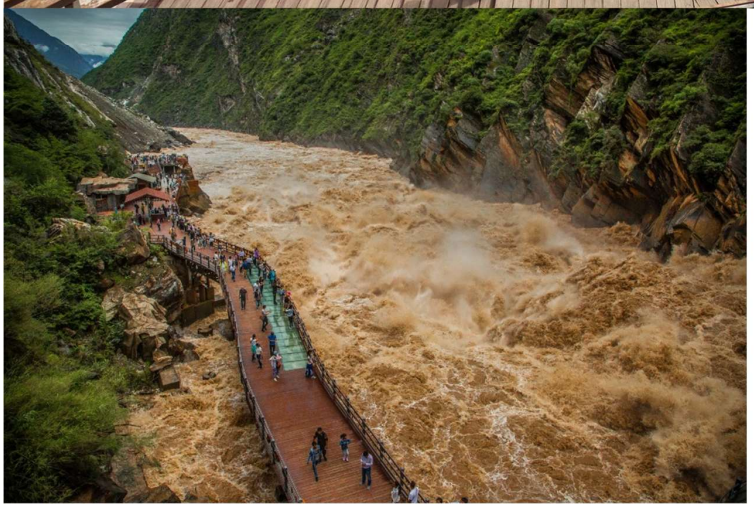

จากนั้นเดินทางสู่ ***หู่เที่ยวเสีย*** หรือ ***ช่องแคบเสือกระโจน*** *(ใช้เวลาเดินทางประมาณ 2 ชม.)* เป็นร่องน้ำเชี่ยวในหุบเขาที่มีความยาวต่อเนื่องกันถึง 25 กม. มีแก่งอันตรายถึง 18 แห่ง จึงไม่มีใครกล้าล่องแก่งในแถบนี้ จุดแคบที่สุดวัดได้ 30 เมตร และ***เป็นช่องแคบที่ลึกที่สุดในโลก*** คือประมาณ 3,900 เมตร ตามตำนานเล่าว่า ในอดีตช่องแคบเสือนี้สามารถกระโดดข้ามไปยังฝั่งตรงข้ามได้ จึงเป็นที่มาของ "ช่องแคบเสือกระโจน"

จากนั้นเดินทางต่อสู่ ***เมืองโบราณแชงกรีล่า*** หรือเดิมมีชื่อว่า ***เมืองโบราณจงเตี้ยน*** ที่ชื่อว่า *Dukezong Ancient Town* เทศมณฑลในจังหวัดปกครองตนเองชนชาติทิเบต ตี๋ชิ่ง ตั้งอยู่ทางตะวันตกเฉียงเหนือของมณฑลยูนนาน มีชนชาติส่วนน้อย 25 ชนชาติ เมืองโบราณแชงกรีล่าเป็นชุมชนเก่าของชาวทิเบต ชาวบ้านเรียกเกลทัง รายล้อมไปด้วยร้านอาหาร ร้านกาแฟ ร้านของที่ระลึกและเกสต์เฮาส์ ถนนดินกลายเป็นถนนปูด้วยหินกรวด ตอนเย็นจะมีการแสดงพื้นบ้านของชาวทิเบตที่จัตุรัสใหญ่ ด้านหลังเมืองเก่าจะมองเห็น ***กงล้อมนต์สีทอง สูง 23 เมตร*** ผู้คนนิยมไปหมุนวนเพื่อให้บทสวดนั้นกังวานไปถึงสรวงสวรรค์

อิสระให้ท่าน เช่าชุดแต่งหน้าแต่งตัวตามอัธยาศัย ณ เมืองโบราณแชงกรีล่า โดยแต่ละร้าน ราคาก็จะแตกต่างกันออกไป ราคาประมาณ 160 – 400 หยวน ***(ราคาทัวร์ไม่รวมค่าเช่าชุด)***



เย็น ***รับประทานอาหารเย็น ณ ร้านอาหาร***

ที่พัก ***HAWTHORN BY WYNDHAM HOTEL 4ดาว หรือเทียบเท่า (เมืองแชงกรีล่า)***

วันที่ 3 **วัดลามะซงจ้านหลิน – เมืองลี่เจียง – สระมังกรดำ - เมืองโบราณลี่เจียง**

เช้า **รับประทานอาหารเช้า ณ ห้องอาหารของโรงแรม**



จากนั้นนำท่านเดินทางสู่ **วัดลามะซงจ้านหลิน** (Ganden Sumtseling Monastery) **(ใช้เวลาเดินทางประมาณ 20 นาที)** วัดซงจ้านหลินเป็นวัดลามะที่ใหญ่ที่สุดของมณฑลยูนนาน ทางภาคตะวันตกเฉียงใต้ของจีน ตั้งอยู่บริเวณเชิงเขาฝอปิง อยู่ห่างจากตัวเมืองแซการีล่า 5 กิโลเมตร ถูกสร้างขึ้นในปีค.ศ.1679 เป็นวัดลามะที่มีอายุเก่าแก่กว่า 300 ปี มีพระลามะจำพรรษาอยู่กว่า 700 รูป องค์ดาไลลามะที่ห้าของทิเบตเป็นผู้เลือกสรรสถานที่สร้างวัดแห่งนี้หลังกราบทูลจักรพรรดิ คังซีแห่งราชวงศ์ชิง และจักรพรรดิ คังซีได้พระราชทานนามว่า กุยฮว่าซื่อ

จากนั้นนำท่านเดินทางสู่ **เมืองลี่เจียง** (Lijiang) **(ใช้เวลาเดินทางประมาณ 1.30 ชม.)** เขตการปกครองทางตะวันตกเฉียงเหนือของมณฑลยูนนาน สาธารณรัฐประชาชนจีน จึงได้รับการขึ้นทะเบียนให้เป็น มรดกโลกทางวัฒนธรรมในปี 1997 จากองค์การยูเนสโก พื้นที่แห่งนี้มีประวัติศาสตร์เก่าแก่ยาวนานหลายร้อยปี และเป็นที่ตั้งถิ่นฐานของชนเผ่าหน่าซี (Naxi) ที่อพยพมาจากทิเบต

เที่ยง **รับประทานอาหารเที่ยง ณ ร้านอาหาร**

นำท่านชม **สระมังกรดำ** (Heillongtan, Black Dragon Pool) หรือ เฮยหลงถัน **(ใช้เวลาเดินทางประมาณ 1.30 ชม.)** อยู่ในสวนสาธารณะขนาดใหญ่ เรียกกันว่า สวนยู้วฉวน ตั้งอยู่ในตัวเมืองลี่เจียง ห่างจากตัวเมืองเก่าลี่เจียงไปทางทิศเหนือประมาณ 1 กิโลเมตร และทางยูเนสโก ยกให้เป็นมรดกโลกอีกด้วย โดยสระน้ำมังกรนี้สร้างขึ้นสมัยราชวงศ์ชิง (แมนจู) จุดเด่นของที่นี่คือ ความใสของน้ำที่ใสราวกับมรกต สระน้ำมังกรดำ

แห่งนี้มีเรื่องเล่าขานต่อต่อกันมาว่า ในอดีตมีคนพบเห็นมังกรดำปรากฏกายใต้น้ำบ้าง ผุดขึ้นมาจากสระน้ำบ้าง บรรยากาศภายในสวนนั้นเงียบสงบและงดงามด้วยบึงน้ำใสสะอาดสะท้อนภาพทิวทัศน์ของเทือกเขาหิมะมังกรหยกได้อย่างชัดเจน




นำท่านชม ***เมืองโบราณลี่เจียง*** *(Ancient Town of Lijiang)* เมืองเก่ากว่า 800 ปี ที่มีสถาปัตยกรรม ประวัติศาสตร์และวัฒนธรรมแตกต่างไปจากเมืองโบราณอื่นๆ ของจีน เนื่องจากเป็นเมืองที่เป็นที่ตั้งรกรากของชาวหน่าซี หรือนาซี มาตั้งแต่สมัยโบราณ เมืองนี้ยังได้รับการขนานนามว่า "เวนิสแห่งตะวันออก" และเป็นเมืองมรดกโลกอีกด้วย และเมืองโบราณลี่เจียงเองก็ยังคงรักษาความงามในอดีตไว้ได้เป็นอย่างดี มีทางเดินที่ปูด้วยหินอัดแน่น อาคารไม้แบบจีนโบราณ ลำธารที่ไหลผ่านเกือบทุกหลังคาเรือน สะพานโค้งหินเก่าแก่ ต้นหลิวริมลำธารที่กิ่งใบลู่ไหวไปตามสายลม ถนนแต่ละสายในเขตเมืองเก่าจะมาบรรจบกันที่ ตลาดสี่เหลี่ยม “ซื่อฟางเจีย” ศูนย์กลางการซื้อขายสินค้า

เย็น ***รับประทานอาหารเย็น ณ ร้านอาหาร***

ที่พัก ***FENG HUANG HOTEL 4 ดาว หรือเทียบเท่า***

วันที่ 4	*อุทยานภูเขาหิมะมังกรหยก (รวมกระเช้าไป-กลับ) – ชมการแสดงความประทับใจลี่เจี่ยง (โชว์จางอี้โหมว) – ทะเลสาบไป๋สุยเหอ (รวมรถแบตเตอรี่) – แวะถ่ายรูปร้านกาแฟ เมืองเก่าไป๋ซา "Yun di an Coffee*

เช้า ***รับประทานอาหารเช้า ณ ห้องอาหารของโรงแรม***



นำท่านสู่ ***อุทยานภูเขาหิมะมังกรหยก*** *(Jade Dragon Snow Mountain)* หรือ ***อวี้หลงเซี่ยซาน*** ***(ใช้เวลาเดินทางประมาณ 1 ชม.)*** ตั้งอยู่ทางตะวันตกเฉียงเหนือของเมืองเก่าลี่เจียง เป็นภูเขาสูงที่ตั้งตระหง่าน ซึ่งมีหิมะปกคลุมอยู่ตลอดทั้งปี ทิวเขาแห่งนี้ประกอบไปด้วยสภาพแวดล้อมต่างๆ ทั้งหุบห้วย ธารน้ำ แนวผา และทุ่งหญ้าน่าชี ทิวเขาแห่งนี้เมื่อมองจากระยะไกล จะเห็นเป็นลักษณะคล้ายมังกรกำลังเลื้อย สีขาวของหิมะที่ปกคลุมอยู่นั้นดูราวกับหยกขาว ที่ตัดกับสีน้ำเงินของท้องฟ้า คล้ายมังกรขาวบนฟากฟ้า ทิวเขาแห่งนี้จึงได้ชื่อว่าภูเขาหิมะมังกรหยก นำท่าน***นั่งรถอุทยานไปยังจุดขึ้นกระเช้าใหญ่*** ***(กระเช้าสามารถนั่งได้ประมาณ 6–8 ท่าน)*** ขึ้นสู่บริเวณ จุดชมวิวบนเขาหิมะมังกรหยก ที่ระดับความสูง 3,536 เมตร และสูงจากระดับน้ำทะเลถึง 4,506 เมตร สัมผัสความหนาวเย็นและยิ่งใหญ่จนได้รับคำกล่าวขานว่าเป็นหนึ่งในทิวทัศน์ที่งดงามที่สุดของแผ่นดินประเทศจีน ***(ราคาทัวร์รวมกระเช้าไป-กลับแล้ว)***

หมายเหตุ : *การขึ้นมาบริเวณจุดชมวิวเป็นจุดที่มีออกซิเจนบางเบา และมีความกดอากาศต่ำ ซึ่งทำอาจจะทำให้หายใจลำบาก และบางคนอาจจะเกิดอาการแพ้ความสูงได้ ควรจะเดินช้า ๆ เพื่อให้ร่างกายปรับสภาพให้คุ้นชิน หรือ สามารถหาซื้อกระป๋องออกซิเจนที่มีขายจากไกด์ท้องถิ่น จะช่วยให้หายใจสะดวกมากยิ่งขึ้น*

หากสถานที่ท่องเที่ยวปิด เนื่องจากสภาพอากาศไม่เอื้ออำนวย ภัยธรรมชาติ รัฐบาลสั่งปิด หรือเกิดเหตุขัดข้องต่าง ๆ ทำให้ไม่สามารถท่องเที่ยวภายในอุทยานได้ ทางบริษัทฯ ขอสงวนสิทธิ์ปรับรายการทดแทนเป็น กระเช้าหยุนซันผิง แทน โดยไม่มีการคืนเงินใด ๆทั้งสิ้น*



จากนั้นนำท่าน ***ชมโชว์สุดอลังการ ความประทับใจลี่เจียง*** โดยมีฉากหลังเป็นภูเขาหิมะมังกรหยกสุดยิ่งใหญ่ “IMPRESSION OF LIJIANG” การแสดงโชว์จากผู้กำกับชื่อดังก้องโลก จาง อวี้ โหมว แสดงโดยชาวชนเผ่าพื้นเมืองนาซีกว่า 600 ชีวิต บอกเล่าวิถีชีวิตของชาวเผ่าน่าซีและชาวเผ่าโมซัว บนความสูง 3,100 เมตรเหนือระดับน้ำทะเล ยิ่งในวันที่ฟ้าโปร่งไร้เมฆมาบดบัง ทำให้มองเห็นภูเขาหิมะมังกรหยกได้สวยงามชัดเจน

ในการชมโชว์ แนะนำให้ทุกท่านเตรียมหมวก เตรียมร่ม เพื่อกันแดด เนื่องจากเป็นโชว์กลางแจ้ง ระยะเวลาชมโชว์ประมาณ 45 นาที

เที่ยง **รับประทานอาหารเที่ยง ณ ร้านอาหาร**





จากนั้น ชมความงดงามผืนน้ำสีเทอควอยซ์ของ ***ทะเลสาบไป๋สุยเหอ*** หรือ ***หุบเขาพระจันทร์สีน้ำเงิน*** ทะเลสาบที่อยู่อีกด้านหนึ่งของภูเขาหิมะมังกรหยก น้ำในทะเลสาบแห่งนี้ไหลลงมาจากการละลายของหิมะบนภูเขาหิมะมังกรหยก สามารถเดินชมความสวยของทะเลสาบได้ตลอดระยะทาง 3 กิโลเมตร หรือจะเลือกนั่งรถรับส่งได้ตามสะดวก ไปยังจุดท่องเที่ยวยอดนิยม ***(รวมค่ารถแบตเตอรี่+รถกอล์ฟ เที่ยวทุกจุดไฮไลท์ในอุทยานแล้ว)***

จากนั้นนำท่านแวะถ่ายรูปที่ ***COFFEE YUN DI AN คาเฟ่วิวภูเขาหิมะมังกรหยก*** สุดโรแมนติก เสิร์ฟกาแฟหอม เบเกอรี่อร่อย ฟีลสโลว์ไลฟ์กลางเมืองโบราณไป๋ซา อิสระให้ท่านถ่ายรูปตามจุดต่างๆ หรือ จะซื้อเครื่องดื่มตามอัธยาศัย

(แถมฟรีเครื่องดื่ม 1 แก้ว)





เย็น **รับประทานอาหารเย็น ณ ร้านอาหาร**

ที่พัก ***FENG HUANG HOTEL4ดาว หรือเทียบเท่า***

วันที่ 5	นั่งรถไฟความเร็วสูง - เมืองคุนหมิง - หม่าหยวนมิเตอร์เกจ – วัดหยวนทง - ประตูม้าทอง

เช้า **รับประทานอาหารเช้า ณ ห้องอาหารของโรงแรม**

จากนั้น เดินทางไปยัง ***สถานีรถไฟ*** ***นั่งรถไฟความเร็วสูง*** มุ่งหน้าสู่ ***เมืองคุนหมิง*** ***(ใช้เวลาเดินทางประมาณ 3.30 ชั่วโมง)***

(หมายเหตุ: กระเป๋าเดินทางและสัมภาระทุกชิ้น ทางบริษัท จะมีรถบัสขนกระเป๋าไปส่งให้ทุกท่านที่โรงแรม โดยท่านไม่ต้องลำบากลากกระเป๋าไปขึ้นรถไฟด้วยตัวเอง ดังนั้น หากท่านใดมีของใช้ส่วนตัวที่ต้องหยิบใช้ระหว่างวัน ให้ท่านแยกกระเป๋าใบเล็กสำหรับติดตัวไว้ด้วยค่ะ)



เที่ยง **รับประทานอาหารเที่ยง ณ ร้านอาหาร**

จากนั้นนำท่านเดินทางย้อนวันวานสู่ ***เส้นทางรถไฟสายยูนนาน-เวียดนาม หม่าหยวนมิเตอร์เกจ*** ที่ตั้งของสถานีรถไฟโบราณหม่าหยวน ปัจจุบันสถานีรถไฟทั้งหมดปิดให้บริการแล้ว แต่ได้รับการแปลงโฉมเป็นตลาดที่ผสมผสานเอกลักษณ์สีสันคุนหมิงเมื่อศตวรรษก่อน เต็มไปด้วยบรรยากาศย้อนยุคและศิลปะ ผนังสีเหลือง และกราฟฟิตีที่เป็นจุดถ่ายรูปที่สวยงาม





จากนั้นนำท่านเดินทางสู่ ***วัดหยวนทง (Yuantong Temple)*** วัดแห่งนี้เป็นวัดที่ใหญ่และเก่าแก่ที่สุดในเมืองคุนหมิง สร้างมาตั้งแต่สมัยราชวงศ์ถังมีอายุยาวนานประมาณ 1,200 กว่าปี แต่การสร้างวัดแห่งนี้ดูแล้วจะแปลกตากว่าวัดอื่นๆในจีน เพราะปกติแล้วการสร้างวัดของจีนส่วนมากจะต้องสร้างอยู่บนภูเขา แต่วัดหยวนทงสร้างวัดต่ำกว่าภูเขา โดยวิหารจะอยู่ต่ำที่สุด เนื่องจากวัดแห่งนี้ไม่ได้สร้างขึ้นเพื่อเป็นวัดโดยตรง แต่เคยเป็นศาลเจ้าแม่กวนอิมมาก่อน วัดหยวนทงที่เราเห็นอยู่นี้เป็นลักษณะของวัดในสมัยราชวงศ์ชิง เนื่องจากวัดนี้ได้ถูกทำลายในสมัยราชวงศ์หมิง และได้รับการบูรณะโดยอู่ซานกุ้ย ในสมัยที่อู่ซานกุ้ยมาปกครองที่คุนหมิง วัดหยวนทง เป็นวัดที่ผสมผสานทั้งวัดไทย พม่า และธิเบต วัดแห่งนี้เป็นศูนย์กลางของพระพุทธศาสนาถึง 3 นิกาย สร้างมาตั้งแต่สมัยราชวงศ์ถังมีอายุยาวนานประมาณ 1,200 กว่าปี ที่ตั้งของวัดลามะ หรือวัดธิเบตอีกด้วย



จากนั้นนำท่านสู่ ***ประตูม้าทองไก่หยก*** ให้ท่านอิสระช้อปปิ้งที่ถนนที่เก่าแก่ที่สุดของเมืองคุนหมิง ซึ่งมีซุ้มประตูม้าทองและซุ้มประตูไก่หยก ภาษาจีนเรียกว่าจินหม่าและปี้จี จนเป็นที่มาของชื่อถนนแห่งนี้ โดยซุ้มม้าทองและไก่มรกตมีอายุร่วม 400 ปี สร้างขึ้นในสมัยราชวงศ์หมิง ในถนนย่านการค้าแห่งนี้ เป็นแหล่งเสื้อผ้าแบรนด์เนมทั้งของจีนและต่างประเทศ ที่ประตูม้าทองไก่หยกรวมทั้งเครื่องประดับ ประตูม้าทองไก่หยกมีอัญมณีชั้นเยี่ยม ร้านเครื่องดื่มและประตูม้าทองไก่หยกมีร้านอาหารพื้นเมือง



เย็น	***รับประทานอาหารเย็น ณ ร้านอาหาร***
ที่พัก	*LONG WAY HOTEL* ระดับ 4 ดาว หรือเทียบเท่า **(เมืองคุนหมิง)**

วันที่ 6	*สนามบินคุนหมิง - สนามบินดอนเมือง*
เช้า	***รับประทานอาหารเช้า ณ ห้องอาหารของโรงแรม***
	จากนั้นนำท่านเดินทางสู่ ***สนามบินคุนหมิงฉางสุ่ย คุนหมิง*** เพื่อเตรียมตัวเดินทางกลับกรุงเทพฯ
13.30 **น.**	ออกเดินทางสู่ ***สนามบินดอนเมือง*** สายการบินไทยแอร์เอเชีย เที่ยวบินที่ FD583 ***(ไม่มีบริการอาหารบนเครื่อง)***
14.55 **น.**	ถึง ***สนามบินดอนเมือง*** โดยสวัสดิภาพ

CHINA

กรุณาศึกษารายละเอียดทั้งหมด ก่อนทำการจองทัวร์

เพื่อความถูกต้องและความเข้าใจตรงกันระหว่างลูกค้า และ บริษัททัวร์คู่ค้า
เมื่อท่านตกลงชำระเงินมัดจำ หรือ ค่าทัวร์ทั้งหมดแล้ว
ทางบริษัทฯ จะถือว่าท่านได้ยอมรับเงื่อนไข ข้อตกลงต่างๆ ทั้งหมด

เที่ยวบินภายในประเทศ ขอสงวนสิทธิ์ไม่รับผิดชอบทุกกรณี

หากท่านมีความจำเป็นจะต้องซื้อตั๋วเครื่องบินภายในประเทศ เพื่อบินไปและกลับจาก กรุงเทพฯ กรุณาสอบถามเที่ยวบินเพื่อยืนยันกับทางเจ้าหน้าที่ก่อนทำการจอง และ**ขอความกรุณาให้ท่านซื้อตั๋วเครื่องบินประเภทที่สามารถเลื่อนวันและเวลาเดินทางได้** อันเนื่องมาจาก หากเกิดความผิดพลาดจากทางสายการบิน ไม่ว่าจะเป็นการยกเลิกเที่ยวบิน การล่าช้าของสายการบิน การยุบเที่ยวบินรวมกัน ตารางการเดินทางมีการเปลี่ยนแปลง ซึ่งสายการบินพิจารณาสถานการณ์แล้วพบว่าอยู่เหนือการความคุมของทางสายการบิน หรือจะเป็นเหตุผลเชิงพาณิชย์ หรือเป็นเหตุผลด้านความปลอดภัย ดังนั้นเหตุผลเหล่านี้ อยู่เหนือการควบคุมของบริษัทฯ

บริษัทฯ ขอสงวนสิทธิ์ที่จะไม่รับผิดชอบและไม่คืนค่าใช้จ่ายใดๆ ทั้งสิ้น

โปรดตรวจสอบหนังสือเดินทาง (PASSPORT)

*****สำคัญมาก** สำเนาหน้าพาสปอร์ตผู้เดินทาง จะต้องมีอายุเหลือมากกว่า 6 เดือน ก่อนหมดอายุ นับจากวันที่เดินทางกลับ และต้องเหลือหน้าว่างอย่างน้อย 2 หน้า**

กรุณาตรวจสอบก่อนส่งให้บริษัทฯ มิฉะนั้น ทางบริษัทจะไม่รับผิดชอบกรณีพาสปอร์ตหมดอายุ และด่านตรวจปฏิเสธการเข้า-ออกเมืองของท่าน

กรุณาส่งหน้าพาสปอร์ต พร้อมหลักฐานการโอนเงิน

เงื่อนไขการจองและการยกเลิก

การจองทัวร์

กรุณาจองทัวร์ล่วงหน้าก่อนการเดินทาง **พร้อมชำระมัดจำ 10,000 บาท ภายใน 3 วัน หลังการจอง** ส่วนที่เหลือชำระทันทีก่อนการเดินทาง ไม่น้อยกว่า 25 วัน มิฉะนั้น ถือว่าท่านยกเลิกการเดินทางโดยอัตโนมัติ (ช่วงวันหยุดยาว หรือ เทศกาล กรุณาชำระก่อนเดินทาง 30 วัน

กรณียกเลิก (จอยกรุ๊ป)

ยกเลิกก่อนการเดินทาง **30 วันขึ้นไป**	บริษัทฯ จะคืนเงินค่ามัดจำให้ทั้งหมด โดยหักค่าใช้จ่ายที่เกิดขึ้นจริง เช่น ค่าตั๋ว หรือ ค่าวีซ่า
ยกเลิกการเดินทาง **15-29 วัน** ก่อนเดินทาง	หักค่าทัวร์ 50% จากราคาขาย และหักค่าใช้จ่ายที่เกิดขึ้นจริงทั้งหมดไม่ว่ากรณีใด ๆ ทั้งสิ้น
ยกเลิกการเดินทาง **0-14 วัน** ก่อนเดินทาง	บริษัทฯ ขอสงวนสิทธิ์เก็บเงินค่าทัวร์ทั้งหมดไม่ว่ากรณีใด ๆ ทั้งสิ้น

อัตราค่าบริการรวม

- **ค่าตั๋วเครื่องบินไป-กลับ พร้อมคณะ**
- **โรงแรมที่พักตามรายการที่ระบุ หรือ ระดับเทียบเท่า**
  - กรณีห้อง TWIN BED (เตียงเดี่ยว 2 เตียง) ซึ่งโรงแรมไม่มีหรือเต็ม ทางบริษัทขอปรับเป็นห้อง DOUBLE BED แทนโดยมิต้องแจ้งให้ทราบล่วงหน้า
  - หากต้องการห้องพักแบบ DOUBLE BED ซึ่งโรงแรมไม่มีหรือเต็ม ทางบริษัทขอปรับเป็นห้อง TWIN BED แทนโดยมิต้องแจ้งให้ทราบล่วงหน้า
  - กรณีพักแบบ TRIPLE ROOM 3 ท่าน 1 ห้อง ท่านที่ 3 อาจเป็นเสริมเตียง หรือ SOFA BED หรือ เสริมฟูกที่นอน ทั้งนี้ขึ้นอยู่กับรูปแบบการจัดห้องพักของโรงแรมนั้นๆ
- **ค่าอาหาร ค่าเข้าชม ค่ายานพาหนะทุกชนิด ตามที่รายการทัวร์ระบุ**
- **น้ำหนักสัมภาระ ท่านละไม่เกิน 20 กิโลกรัม และสัมภาระติดตัวขึ้นเครื่องได้ 1 ชิ้น ต่อท่าน น้ำหนักต้องไม่เกิน 7 กิโลกรัม**
- **มัคคุเทศก์ท้องถิ่น และหัวหน้าทัวร์นำเที่ยวคนไทย**
- **ค่าประกันอุบัติเหตุในระหว่างการเดินทางท่องเที่ยว วงเงินประกันท่านละ 1,000,000 บาท และประกันสุขภาพ วงเงินประกันท่านละ 500,000 บาท ครอบคลุม สุขภาพ อาการเจ็บป่วย อุบัติเหตุต่างๆ ที่เกิดขึ้นภายในวันเดินทาง**

อัตราค่าบริการไม่รวม

- ค่าหนังสือเดินทาง และเอกสารต่างด้าวต่างๆ
- ค่าใช้จ่ายส่วนตัว เช่น ค่าอาหารหรือเครื่องดื่มที่สั่งเพิ่มพิเศษ ค่าโทรศัพท์ ค่าอินเตอร์เน็ต ค่ามินิบาร์ ค่าบริการซักรีด หรืออื่นๆ ที่ไม่ได้ระบุไว้ในรายการทัวร์
- ค่าส่วนต่างน้ำหนักกระเป๋าเดินทาง ในกรณีที่เกินกว่าสายการบินกำหนด
- ค่าใช้จ่ายอันเกิดจากความล่าช้าของสายการบิน อุบัติภัยทางธรรมชาติ การประท้วง การก่อจลาจล การนัดหยุดงาน ซึ่งอยู่นอกเหนือความควบคุมของบริษัทฯ
- ค่าดำเนินการคัดกรองตรวจหาเชื้อ RT-PCR หรือ ATK ในกรณีที่ประเทศจีนต้องให้ตรวจ
- ค่าใช้จ่ายอันเกิดจากการถูกปฏิเสธไม่ให้เข้าและออกเมืองจากเจ้าหน้าที่ตรวจคนเข้าเมือง ซึ่งอยู่นอกเหนือการควบคุมของบริษัทฯ
- ค่าใช้จ่ายส่วนเกิน หากหน่วยงานรัฐบาลไทย/รัฐบาลจีน มีการปรับเปลี่ยนข้อกำหนดเกี่ยวกับการกักตัวเพิ่มเติม หรือขอเรียกตรวจโรคเพิ่ม
- ค่าวีซ่าท่องเที่ยวเข้าประเทศจีน แบบเดี่ยว ท่านละ 2,500 บาท กรณีทางรัฐบาลจีน ประกาศยกเลิกวีซ่าหน้าด่าน หรือ วีซ่ากรุ๊ป
- ค่าทิปไกด์ท้องถิ่น คนขับรถ ผู้ช่วยคนขับรถ (บังคับตามระเบียบของประเทศจีน) ท่านละ 1,500 บาท ส่วนค่าทิปหัวหน้าทัวร์จากไทยแล้วแต่ความพึงพอใจ

หมายเหตุ

1. ***บริษัทฯ มีสิทธิ์ที่จะเปลี่ยนแปลงรายละเอียดบางประการในทัวร์นี้ เมื่อเกิดเหตุสุดวิสัยจนไม่อาจแก้ไขได้***
2. บริษัทฯ ไม่รับผิดชอบค่าเสียหายในเหตุการณ์ที่เกิดจากสายการบิน ภัยธรรมชาติ ปฏิวัติและอื่นๆ ที่อยู่นอกเหนือการควบคุมของทางบริษัทฯ หรือค่าใช้จ่ายเพิ่มเติมที่เกิดขึ้นทางตรงหรือทางอ้อม เช่น การเจ็บป่วย, การถูกทำร้าย, การสูญหาย, ความล่าช้า หรือจากอุบัติเหตุต่างๆ
3. หากท่านถอนตัวก่อนรายการท่องเที่ยวจะสิ้นสุดลง ทางบริษัทฯ จะถือว่าท่านสละสิทธิ์และจะไม่คืนเงินค่าบริการที่ท่านได้ชำระไว้แล้วไม่ว่ากรณีใดๆ ทั้งสิ้น
4. บริษัทฯ จะไม่รับผิดชอบต่อการห้ามออกนอกประเทศ หรือ ห้ามเข้าประเทศ อันเนื่องมาจากมีสิ่งผิดกฎหมาย หรือเอกสารเดินทางไม่ถูกต้อง หรือ การถูกปฏิเสธในกรณีอื่นๆ
5. รายการทัวร์นี้เป็นเพียงข้อเสนอที่ต้องได้รับการยืนยันจากบริษัทฯ อีกครั้งหนึ่ง หลังจากได้รับการยืนยันที่นั่งจากสายการบินและโรงแรมที่พักในต่างประเทศเป็นที่เรียบร้อย แต่อย่างไรก็ตามรายการนี้อาจเปลี่ยนแปลงได้ตามความเหมาะสม
6. มัคคุเทศก์ พนักงาน และตัวแทนของบริษัทฯ ไม่มีสิทธิ์ในการให้คำสัญญาใดๆ ทั้งสิ้นแทนบริษัทฯ นอกจากมีเอกสารลงนามโดยผู้มีอำนาจของบริษัทฯ กำกับเท่านั้น
7. ***หากไม่สามารถไปเที่ยวในสถานที่ที่ระบุในโปรแกรมได้ อันเนื่องมาจากธรรมชาติ ความล่าช้า และความผิดพลาดจากทางสายการบิน บริษัทฯ จะไม่มีการคืนเงินใด ๆ ทั้งสิ้น แต่ทั้งนี้ทางบริษัทฯจะจัดหาสถานที่ท่องเที่ยวอื่น ๆมาทดแทน โดยขอสงวนสิทธิ์การจัดหานี้โดยไม่แจ้งให้ทราบล่วงหน้า***
8. เมื่อท่านออกเดินทางไปกับคณะแล้ว ท่านงดการใช้บริการรายการใดรายการหนึ่ง หรือไม่เดินทางพร้อมคณะถือว่าท่านสละสิทธิ์ ไม่อาจเรียกร้องค่าบริการ และเงินมัดจำคืน ไม่ว่ากรณีใดๆ ทั้งสิ้น
9. ในกรณีที่ลูกค้าต้องซื้อตั๋วโดยสารรถทัวร์ หรือเครื่องบินภายในประเทศล่วงหน้า กรุณาติดต่อเจ้าหน้าที่ของบริษัท ฯ พร้อมขอคำยืนยันว่ากรุ๊ปสามารถออกเดินทางได้หรือไม่ มิเช่นนั้นทางบริษัท ฯ จะไม่รับผิดชอบค่าใช้จ่ายใดๆ ทั้งสิ้น

***เมื่อท่านชำระเงินค่าทัวร์ให้กับทางบริษัทฯ แล้ว**

ทางบริษัทฯ จะถือว่าท่านได้ยอมรับเงื่อนไขข้อตกลงทั้งหมดนี้แล้ว*