morethan TRAVEL CO., LTD.

MORE THAN TRAVEL CO., LTD.
บริษัท มอร์แทน ทราเวล จำกัด
95/30 MOO 17, BUENG KHAM PHROI
LUMLUKKA, PATHUM THANI 12150
ใบอนุญาตเลขที่ 11/13140

Add Friends
LINE

084-141-5826 Morethan Travel @MTTravel @Morethan.Travel




เอินชือ
ตะลุยดินแดนแห่งน้ำและหุบเขา
เดินทางช่วง กันยายน-ธันวาคม 2569
6 วัน 5 คืน

# HIGHLIGHTS
















ทัวร์คุณภาพ | พักโรงแรมดี | อาหารสุดพิเศษ

BKK → ENH VZ3706 (16.15-20.30)

ENH → BKK VZ3707 (21.30-23.50)

ใต้ท้องเครื่อง 20 KG 1 ใบ/ท่าน
ถือขึ้นเครื่อง 7 KG 1 ใบ/ท่าน

| วันที่ | กำหนดการ | เช้า | เที่ยง | เย็น | โรงแรม |
|---|---|---|---|---|---|
| 1 | สนามบินสุวรรณภูมิ – เมืองเอินซือ บินโดย | ✕ | ✕ | ✕ | Shengli Hotel International 4* หรือเทียบเท่า (5 คืน) |
| 2 | เมืองเอินซือ – หมู่บ้านวัฒนธรรมชนเผ่าต้ง – ถนนลอยน้ำด่านสิงโต | ✓ | ✓ | ✓ | |
| 3 | เมืองผิงซาน – ผิงซานแกรนด์แคนยอน(ล่องเรือ) – เมืองโบราณเซียนเอิน - เอินซือ | ✓ | ✓ | ✓ | |
| 4 | เมืองเอินซือ – อุทยานป่าหินซัวปู้ย่า – เมืองเทพธิดา | ✓ | ✓ | ✓ | |
| 5 | เมืองเอินซือ – อุทยานซินเจียง (ล่องเรือ) – กิจกรรมปาร์ตี้รอบกองไฟ | ✓ | ✓ | ✓ | |
| 6 | อุทยานแห่งชาติถ้ำเถิงหลง(ชมการแสดง) – ห้างสรรพสินค้าเหอหรุ่นเฉิง สนามบินเมืองเอินซือ – กรุงเทพฯ | ✓ | ✓ | ✓ | - |

ค่าทิปไกด์ท้องถิ่น หัวหน้าทัวร์ และคนขับรถตลอดเส้นทาง 30 หยวน/ท่าน/วัน (รวม 180 หยวนต่อท่าน)

## วันแรกของการเดินทาง สนามบินสุวรรณภูมิ – เมืองเอินซือ

13:00 น. พร้อมกันที่ **สนามบินสุวรรณภูมิ** โดยมีเจ้าหน้าที่บริษัทคอยให้การต้อนรับและอำนวยความสะดวกในการเช็คอินด้านสัมภาระและเอกสารให้กับท่าน

16:15 น. เดินทางสู่ **สนามบินเอินซือ** โดยสายการบิน THAI VIETJET AIR เที่ยวบินที่ VZ3706 ใช้เวลาบิน 4 ชั่วโมง เวลาประเทศจีนเร็วกว่าไทย 1 ชั่วโมง

20:30 น. เดินทางถึง **เมืองเอินซือ** ประเทศจีน ที่มีชื่อเรียกเต็มๆว่า เขตปกครองตนเองชนชาติจ้วงและชนชาติเหมียวเอินซือ มีปกครองออกเป็น 2 เมือง 6 อำเภอ เมืองมีป่าไม้ปกคลุมสูงถึง 70% ได้รับการขนานนามว่า “เมืองหลวงเซเลเนียมของโลก” นำท่านผ่านด่านตรวจคนเข้าเมือง รับกระเป๋าสัมภาระเรียบร้อยแล้ว นำท่านเข้าโรงแรมที่พักเพื่อพักผ่อน

**เข้าสู่โรงแรมที่พัก** Shengli Hotel International 4 **ดาว หรือเทียบเท่า**

## วันที่สอง เมืองเอินซือ – หมู่บ้านวัฒนธรรมชนเผ่าต้ง – ถนนลอยน้ำด่านสิงโต

**เช้า** **<u>รับประทานอาหารเช้าในโรงแรม</u>**

นำท่านออกเดินทางสู่ **หมู่บ้านวัฒนธรรมชนเผ่าต้ง** หมู่บ้านกลางหุบเขาที่เต็มไปด้วยเสน่ห์วิถีชีวิตดั้งเดิม โดดเด่นด้วยบ้านไม้ยกพื้นสูง หลังคาซ้อนแบบโบราณ มีสะพาน และศาลากลางหมู่บ้านที่เป็นหัวใจของชุมชน รายล้อมด้วยภูเขาเขียว นาขั้นบันได และลำธารใส บรรยากาศเงียบสงบเหมือนหลุดเข้าไปอีกโลกหนึ่ง นักท่องเที่ยวจะได้สัมผัสวัฒนธรรมต้งอย่างใกล้ชิด





**เที่ยง** **<u>รับประทานอาหารกลางวัน ณ ภัตตาคาร</u>**

นำทุกท่านสู่เส้นทาง **ถนนลอยน้ำด่านสิงโต** 狮子关 อุทยานท่องเที่ยวที่กลายเป็นจุดเช็คอินยอดฮิตของเมืองเอินซือ เป็นสะพานที่ใช้ทุ่นลอยน้ำที่ร้อยเรียงเป็นแนวยาวเหนือน้ำใต้สะพาน โดยทุกท่านจะได้สัมผัสกับวิวทิวทัศน์ที่สวยงามตลอดสองฝั่งสะพานและพร้อมกับน้ำสีเขียวมรกต ตลอดเส้นทางด้วยการนั่งรถรางชมวิวของถนนลอยน้ำสุดสวยงาม

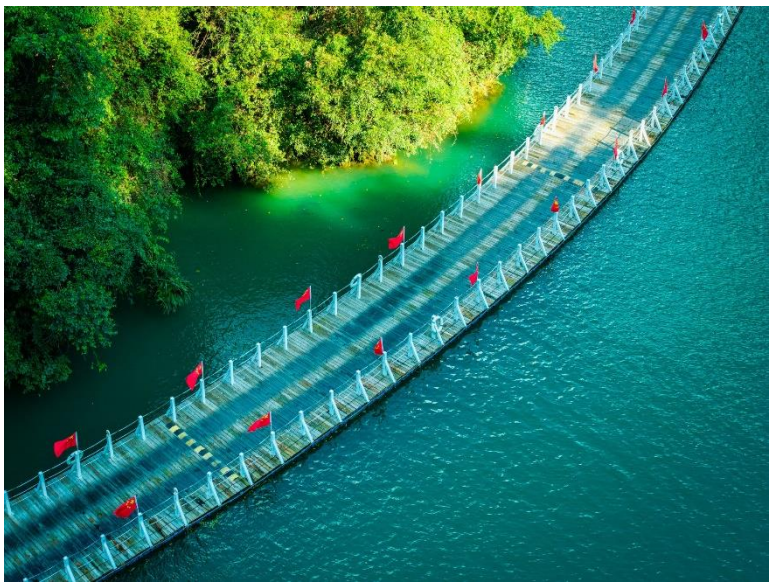

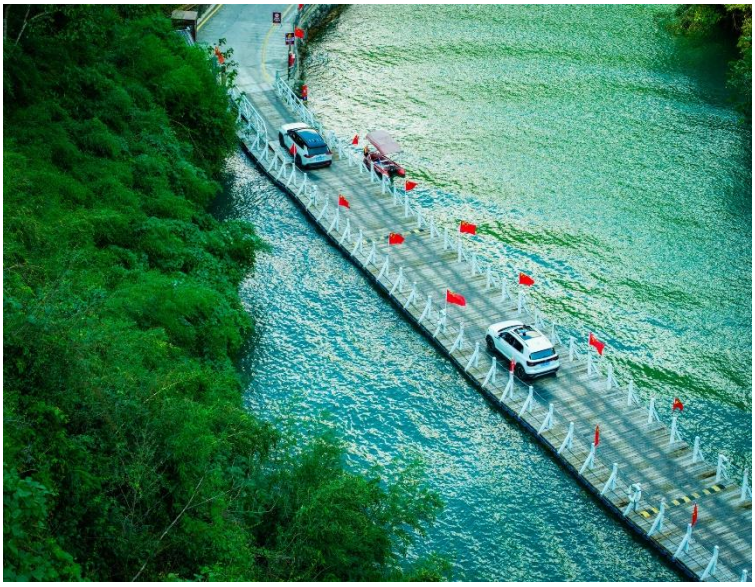

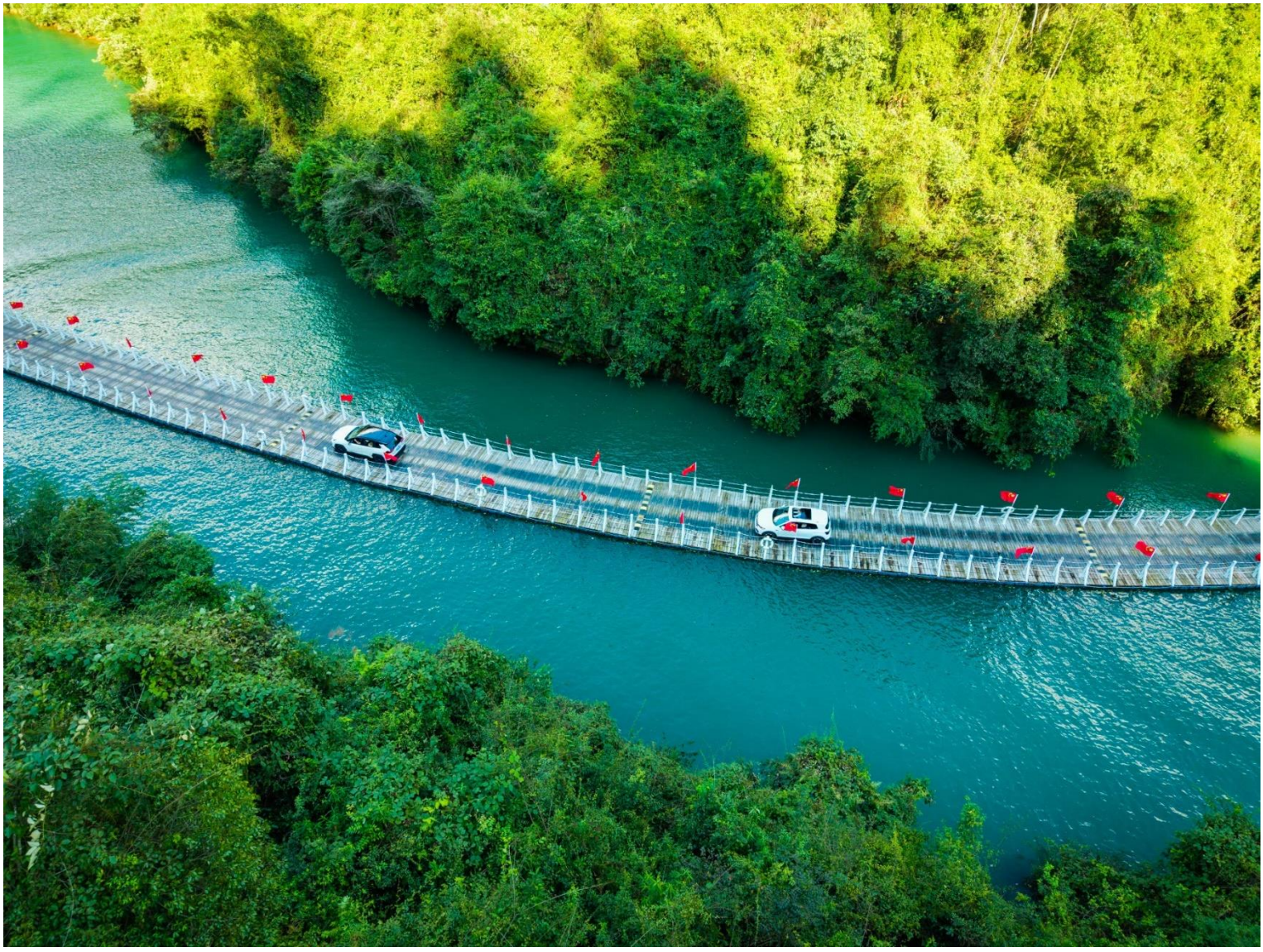

ค่ำ <u>รับประทานอาหารค่ำ ณ ภัตตาคาร</u>

**เข้าสู่โรงแรมที่พัก** Shengli Hotel International 4 ดาว **หรือเทียบเท่า**

**วันที่สาม เมืองผิงซาน – ผิงซานแกรนด์แคนยอน(ล่องเรือ) – เมืองโบราณเซียนเอิน – เมืองเอินซือ**

**เช้า** **<u>รับประทานอาหารเช้าในโรงแรม</u>**

นำท่านเดินทางไปสัมผัสกับความงดงามสุดอลังการจากธรรมชาติที่ **ผิงซานแกรนด์แคนยอน** ( ใช้เวลาเดินทางประมาณ 3 ชั่วโมง ) หรือ หุบเขาผิงซาน แหล่งท่องเที่ยวระดับ AAAA แห่งชาติจุดชมวิวที่ผสมผสานความงามทางธรรมชาติเข้ากับประวัติศาสตร์วัฒนธรรม มีความยาว 18 กิโลเมตร เกิดขึ้นในยุคน้ำแข็งควอเทอร์นารี ทิวทัศน์ธรรมชาติของที่นี่มีเอกลักษณ์ สวยงาม และน่าหวาดเสียว





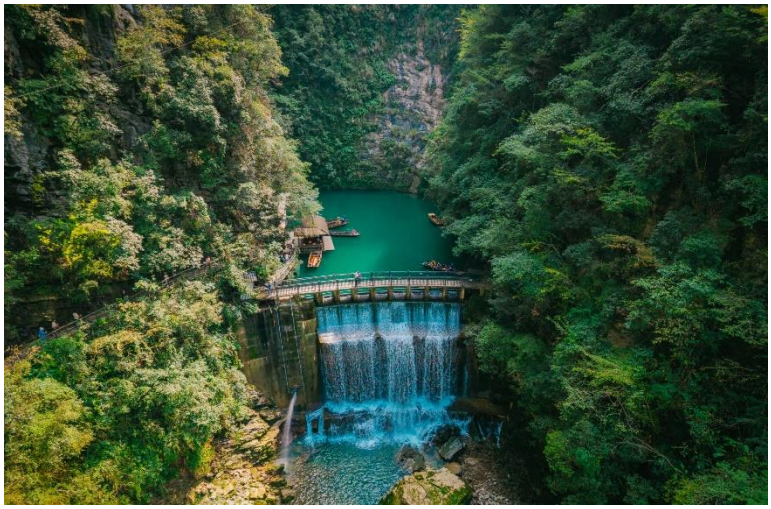

**เที่ยง** **<u>รับประทานอาหารกลางวัน ณ ภัตตาคาร</u>**

นำท่าน **ล่องเรือชมวิวหุบเขาผิงซาน** ที่ได้รับการขนานว่า Semporna ประเทศจีน น้ำในหุบเขามีสีสันแตกต่างกันไปตามแสงและฤดูกาล สะท้อนแสงแดดระยิบระยับดุจกระจกหลากสี และน้ำที่ใสราวกับคริสตัลและนิ่งเสมือนเรือลอยอยู่บนผิวน้ำ

ได้เวลาอันสมควรนำท่านสู่ **เมืองโบราณเซียนเอิน** เพื่อให้ท่านได้พบกับความสวยงามตระการตาของทัศนียภาพของแสงสีในยามราตรีที่ได้ชื่อว่าสวยงามที่สุดในมณฑลหูเป่ย (ไม่รวมล่องเรือ หากลูกค้าต้องการนั่งจ่ายเพิ่ม 199 **หยวนจีน/ท่าน** ยังไม่สามารถคอนเฟิร์มได้ว่าจะได้เรือประเภทใดเซ็คอีกครั้ง)

** สำหรับ ราคา Option Tour อาจมีการเปลี่ยนแปลงได้ขึ้นอยู่กับเรทเงินที่ปรับเปลี่ยน หรือปัจจัยภายนอกที่ทำให้ราคาสูงขึ้น ทางบริษัทขอสงวนสิทธิ์เก็บค่าบริการดังกล่าวเพิ่มเติม **











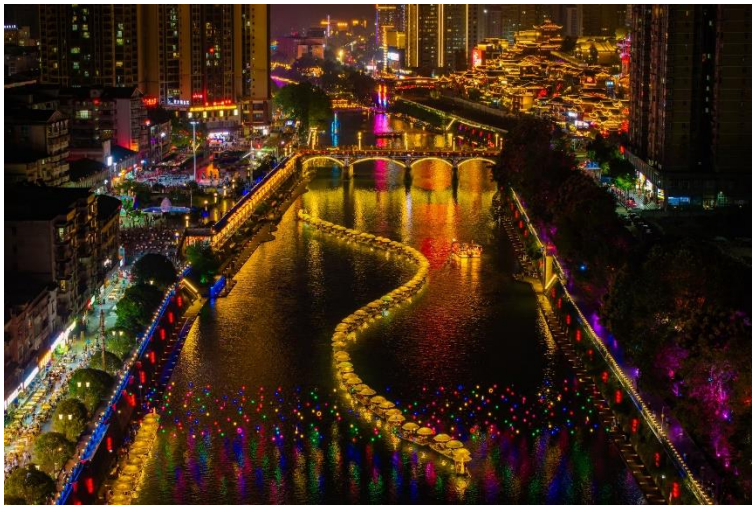

**ค่ำ** **<u>รับประทานอาหารค่ำ ณ ภัตตาคาร</u>**

ได้เวลาอันสมควรนำท่านกลับสู่เมือง เอินซือ กลับโรงแรมพักผ่อน

**เข้าสู่โรงแรมที่พัก** Shengli Hotel International 4 **ดาว หรือเทียบเท่า**

| **วันที่สี่** | **เมืองเอินซือ – อุทยานป่าหินซัวปู้ย่า – เมืองเทพธิดา** |
|---|---|

**เช้า** **<u>รับประทานอาหารเช้าในโรงแรม</u>**

นำท่านออกเดินทางสู่ **อุทยานป่าหินซัวปู้ย่า** แหล่งท่องเที่ยวธรรมชาติที่โดดเด่นในเมืองเอินซือ มณฑลหูเป่ย ประเทศจีน มีลักษณะเป็น ป่าหินคาร์สต์ ที่เกิดจากหินปูนอายุ 460 ล้านปี และได้รับการขนานนามว่าเป็นหนึ่งในป่าหินคาร์สต์ที่สวยที่สุดของเอเชีย สมญาว่าเป็น “ป่าหินที่ลึกลับที่สุดของจีน”

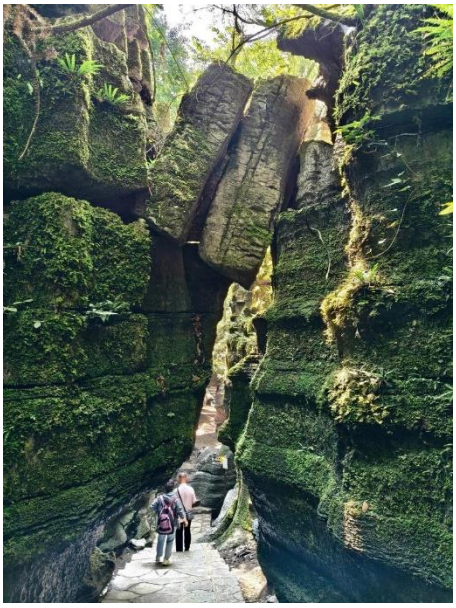





**เที่ยง** **<u>รับประทานอาหารกลางวัน ณ ภัตตาคาร</u>**

นำท่านเข้าชม **เมืองเทพธิดา** เมืองโบราณจำลองขึ้นชื่อของเมืองเอินซือ สถานที่ท่องเที่ยวระดับ 4A ที่ได้รับความนิยมจากนักท่องเที่ยว โดยเป็นที่นัดหมายของหนุ่มสาวชาวจ้วงเจียมาพบกัน ในงานเทศกาลต่าง ๆ ตามปะเพณีโบราณเพื่อหาคู่รักจนกลายเป็นที่มาของชื่อเมืองเทพธิดา









**ค่ำ** **<u>รับประทานอาหารค่ำ</u>** **<u>ณ ภัตตาคาร</u>**

**เข้าสู่โรงแรมที่พัก** Shengli Hotel International 4 **ดาว หรือเทียบเท่า**

## วันที่ห้า เมืองเอินซือ – อุทยานซินเจียง – กิจกรรมปาร์ตี้รอบกองไฟ

**เช้า** **<u>รับประทานอาหารเช้าในโรงแรม</u>**

นำท่านเดินทางสู่ **อุทยานชิงเจียง** ให้ทุกท่านได้ล่องเรือเที่ยวชมทัศนียภาพและความสวยงามของอุทยานชิงเจียง ที่ได้รับการขนานนามว่าเป็นเมืองน้ำเอินซือและทะเลสาบซีหูแห่งมณฑลหูเป่ย ที่มีสายน้ำสีมรกตที่ไหลคดเคี้ยวไปตามช่องแคบระหว่างหน้าผาสูงชันและภูเขาท่ามกลางทัศนียภาพของขุนเขาที่ลอยเหนือน้ำสายธารรอบขุนเขา (โดยใช้เวลาล่องเรือประมาณ 40 นาที)



**เที่ยง** **<u>รับประทานอาหารกลางวัน ณ ภัตตาคาร</u>**



ในช่วงเย็น นำทุกท่านท่านร่วมกิจกรรมสุดพิเศษ **ปาร์ตี้รอบกองไฟ** กิจกรรมการแสดงร้องเพลงและระบำพื้นเมือง ท่านจะได้สัมผัสวัฒนธรรมชนเผ่า พร้อมบรรยากาศในงานคึกคัก ไปกับเสียงดนตรีร่วมกับชาวพื้นเมือง พร้อมการแสดงและกิจกรรมโต้ตอบที่สนุกสนาน สร้างความประทับใจ

**ค่ำ** **<u>รับประทานอาหารค่ำ</u>** **<u>ณ ภัตตาคาร</u>**

**เข้าสู่โรงแรมที่พัก** Shengli Hotel International 4 ดาว **หรือเทียบเท่า**

| วันที่หก | เมืองเอินซือ – อุทยานแห่งชาติถ้ำเถิงหลง(ชมการแสดงภายในถ้ำ) – ห้างสรรพสินค้าเหอหรุ่นเฉิง – สนามบินเมืองเอินซือ – กรุงเทพฯ (สนามบินสุวรรณภูมิ) |
|---|---|

**เช้า** **<u>รับประทานอาหารเช้าในโรงแรม</u>**

นำท่านเดินทางสู่ **อุทยานแห่งชาติถ้ำเถิงหลง** (腾龙洞) สถานที่ท่องเที่ยวระดับ AAAAA ตั้งอยู่ในหุบเขาแม่น้ำชิงเจียง ถ้ำเถิงหลงเป็นถ้ำหินปูนที่ใหญ่ที่สุดในเอเชีย โดยถ้ำแห่งนี้มีความสูง 74 เมตร กว้าง 64 เมตร ภายในมีความสูงที่สุดถึง 235 ภายในมีโพรงถ้ำ 10 แห่ง น้ำตกใต้ดิน 10 กว่าแห่ง มีทั้งถ้ำที่เป็นถ้ำน้ำและถ้ำแห้ง ซึ่งอากาศไหลเวียนสะดวก ในปัจจุบันถ้ำเถิงหลงเป็นถ้ำที่ใหญ่ที่สุดของจีน อีกทั้งยังเป็นโพรงถ้ำที่มีปริมาณความจุมากที่สุดในโลกด้วย







**เที่ยง** **<u>รับประทานอาหารกลางวัน ณ ภัตตาคาร</u>**

ช่วงบ่ายนำท่านเพลินเพลินกับ **การชมแสดงเลเซอร์แฟนตาซี** ที่ไม่เหมือนใครและการแสดงร้องเพลงเต้นรำถู่เจียขนาดใหญ่ในถ้ำเถิงหลงแห่งนี้






จากนั้นนำท่านช้อปปิ้งที่ **ห้างสรรพสินค้าเหอหรุ่นเฉิง** เป็นย่านการค้าสมัยใหม่และแหล่งช้อปปิ้งที่สำคัญในเมืองเอินซือตั้งอยู่ใจกลางเมืองและเป็นที่นิยมของทั้งคนท้องถิ่นและนักท่องเที่ยว ที่นี่รวบรวมร้านค้า ร้านอาหาร คาเฟ่ และร้านรวงต่างๆ ไว้มากมาย มีบรรยากาศที่ทันสมัยและคึกคัก เหมาะสำหรับการมาเดินเล่นช้อปปิ้งและหาของกิน โดยเฉพาะอาหารท้องถิ่น ทำให้เป็นจุดนัดพบที่สำคัญและเป็นตัวแทนของความเจริญเติบโตทางเศรษฐกิจของเมืองเอินซือในปัจจุบัน ให้ท่านได้อิสระช้อปปิ้งตามอัธยาศัย

**ค่ำ** **<u>รับประทานอาหารค่ำ ณ ภัตตาคาร</u>**

ได้เวลาอันสมควรเดินทางสู่ **สนามบินเมืองเอินซือ**

21:30 **น.** เดินทางกลับสู่ **สนามบินสุวรรณภูมิ** โดยสายการบิน **THAI VIETJET AIR** เที่ยวบินที่ <u>VZ3707</u>

23:50 **น.** ถึง **สนามบินสุวรรณภูมิ (กรุงเทพฯ)** โดยสวัสดิภาพ พร้อมความประทับใจ…

# อัตราค่าบริการ

สำหรับ 20 ท่านขึ้นไป มัดจำท่านละ 5,000 บาท

| วันที่เดินทาง | ราคา/บาท/ท่าน | พักเดี่ยว/บาท/ท่าน |
|---|---|---|
| 19 – 24 กันยายน 2569 | 24,900 | 5,500 |
| 24 – 29 กันยายน 2569 | 24,900 | 5,500 |
| 03 - 08 ตุลาคม 2569 | 24,900 | 5,500 |
| 08 - 13 ตุลาคม 2569 | 24,900 | 5,500 |
| 22 - 27 ตุลาคม 2569 | 24,900 | 5,500 |
| 05-10 พฤศจิกายน 2569 | 24,900 | 5,500 |
| 19-24 พฤศจิกายน 2569 | 24,900 | 5,500 |
| 03-08 ธันวาคม 2569 | 24,900 | 5,500 |
| 12-17 ธันวาคม 2569 | 24,900 | 5,500 |
| 17-22 ธันวาคม 2569 | 24,900 | 5,500 |

สำหรับห้อง DOUBLE ROOM เนื่องจากโรงแรมที่จีน มีห้อง DBL ไม่มาก ทางบริษัททำการตรวจสอบให้ก่อน หากไม่ได้ ทางบริษัทจะปรับเป็นห้อง TWN (เตียงแฝด) สำหรับ 2 ท่าน

สำหรับห้อง TRIPLE ROOM พัก 3 ท่าน เนื่องจากโรงแรมที่จีน มีห้อง TRP ไม่มาก (การเสริมเตียงจะขึ้นอยู่กับนโยบายของโรงแรมนั้นๆ (บางโรงแรมใช้เตียง SGL ในการเสริมเตียง บางโรงแรมจะใช้ฟูกในการเสริมเตียง) ขอทำการตรวจสอบให้ลูกค้าอีกครั้งครับ

**ยังไม่รวมค่าทิปไกด์ท้องถิ่น หัวหน้าทัวร์ และคนขับรถตลอดเส้นทาง 180 หยวนจีน/ท่าน หรือประมาณ 900 บาทไทย/ท่าน**

**หมายเหตุ : ตั้งแต่วันที่ 1 มีนาคม 2567 จีนยกเลิกการขอวีซ่าสำหรับท่องเที่ยวให้หนังสือเดินทางประเทศไทยสามารถเข้าประเทศจีนโดยไม่ต้องขอวีซ่า*ถ้ากรณีทางรัฐบาลจีนประกาศให้กลับมาใช้วีซ่า ผู้เดินทางจะต้องเสียค่าใช้จ่ายเพิ่มในการขอวีซ่าตามที่สถานทูต หรือ บริษัทกำหนด)**

**เนื่องด้วยตอนนี้สายการบินกำลังจะปรับขึ้นราคาภาษีน้ำมันของตั๋วเครื่องบิน ทำให้ตอนนี้น้ำมันผันผวน โดยทางบริษัทขอความกรุณาทางสมาชิกที่จะเดินทาง หากทางสายการบินมีการเรียกเก็บภาษีน้ำมันเกินกว่าที่กำหนด และมีแนวโน้มจะเพิ่มขึ้นอีก ทั้งนี้อาจมีปรับภาษีขึ้นวันต่อวัน ซึ่งทางบริษัทอาจต้องมีการเก็บภาษีน้ำมันของสายการบินที่ประกาศเพิ่มตามจริงครับ ขอขอบพระคุณอย่างสูงครับ**

# ข้อมูลสำคัญ Power Bank ในประเทศจีน




ตรวจสอบ Power Bank ของคุณขณะไปเที่ยวประเทศจีนโดย Power Bank ทุกขนาดต้องมีสัญลักษณ์ 3C (CCC) ซึ่งทางเจ้าหน้าที่จะทำการยึดทั้งหมด ไม่เกี่ยวว่าความจุไม่เกิน 20,000 mAH จะผ่านเสมอไป ตอนนี้เจ้าหน้าที่ตรวจสอบทั้งความจุและมาตรฐาน 3C ครับ (ภาพตัวอย่าง 3C เป็นแบบไหนที่ด้านบน)

ทางจีนได้ประกาศเรื่อง Power Bank ในวันที่ 26มิ.ย.68 (เริ่ม 28มิ.ย.68 บางสนามบินภายในประเทศ เช่น อุรุมฉี เซี่ยงไฮ้ ปักกิ่ง ฯลฯ) และบังคับใช้แค่เที่ยวบินภายในประเทศจีนครับ

**แต่สำหรับไฟท์บินอินเตอร์ขาออกจากจีนเจ้าหน้าที่ก็อาจจะมีการรีเช็คอีกเช่นกัน**

ทางบริษัทแนะนำว่า หาก Power Bank ไม่มีสัญลักษณ์ดังกล่าว

ไม่แนะนำให้เอาไปครับ เพื่อป้องกันการโดนยึดจากเจ้าหน้าที่สายการบิน



# อัตราค่าบริการนี้รวม



ตั๋วเครื่องบิน ไป - กลับ ชั้นประหยัด
แบบหมู่คณะ และ ค่าภาษีสนามบินทุกแห่งที่มี



น้ำหนักกระเป๋าสัมภาระ
ซึ่งเป็นไปตามกฎของสายการบิน



มัคคุเทศน์คอยให้บริการตลอดการเดินทาง



อาหารตามมื้อที่ระบุในรายการ




ที่พักตามที่ระบุในรายการ พักห้องละ 2-3 ท่าน



รถรับ-ส่ง และนำเที่ยวตามที่รายการระบุ




น้ำดื่มบนรถวันละ 1 ขวด/ท่าน




ค่าเข้าชมสถานที่ต่างๆตามรายการที่ระบุ



ประกันอุบัติเหตุระหว่างการเดินทาง
วงเงินท่านละ 1,000,000 บาท
ซึ่งเป็นไปตามเงื่อนไขกรมธรรม์

# อัตราค่าบริการนี้ไม่รวม



ค่าใช้จ่ายส่วนตัวนอกเหนือจากรายการที่ระบุ
เช่น ค่าทำหนังสือเดินทาง, ค่าโทรศัพท์
ค่าโทรศัพท์ทางไกล, ค่าอินเตอร์เน็ต, ค่าซักรีด,
มินิบาร์ในห้อง (กรุณาสอบถามจากหัวหน้าทัวร์
หรือไกด์ท้องถิ่นก่อนการใช้บริการ)



ค่าดำเนินการอื่นๆ สำหรับผู้ที่ไม่ได้ถือ
หนังสือเดินทางสัญชาติไทย
ค่าดำเนินการแจ้งเข้า - ออกประเทศ




ค่าบริการซึ่งไม่ได้รวมภาษีมูลค่าเพิ่ม 7%
และหักภาษี ณ ที่จ่าย 3%



ค่าอาหารพิเศษที่นอกเหนือจากที่โปรแกรมทัวร์
กำหนด และรวมถึงการรีเควสอาหารพิเศษต่างๆ
เช่น อาหารเจ, มังสวิรัติ, อาหารทะเล เป็นต้น



ค่าบริการอื่นๆเพิ่มเติมของสายการบิน เช่น ซื้อ
ที่นั่ง อาหาร วีลแชร์ และบริการเริมอื่นๆ (หากมี)



ค่าน้ำหนักกระเป๋าเดินทางในกรณีที่เกินกว่าสาย
การบินกำหนดไว้



ค่าทิปคนขับรถ หัวหน้าทัวร์และไกด์ท้องถิ่น

# เงื่อนไขการจอง

**เงินมัดจำถือเป็นการจองกับบริษัท และขอสงวนสิทธิ์ยกเลิกการจอง ของท่านหากไม่ได้ชำระเงินตามกำหนด โดยไม่แจ้งให้ทราบล้วงหน้า**

1

## ชำระมัดจำ 5,000 บาท

กรุณาจองทัวร์ล่วงหน้าก่อนเดินทาง พร้อมชำระมัดจำ 5,000 บาทตามรายการระบุ
**ภายใน 2 วัน พร้อมส่งสำเนาหนังสือเดินทาง**

ตัวอย่าง




2

## กรณีจองใกล้วันเดินทาง

ทางษริษัท ขอทำการเก็บค่าทัวร์เต็มจำนวนทันที

3

## ชำระส่วนที่เหลือ

ส่วนที่เหลือชำระชำระทันทีก่อนเดินทางไม่น้อยกว่า 20 วัน นับรวมวันเสาร์ อาทิตย์ และวันหยุดราชการ มิฉะนั้นถือว่าท่านยกเลิกเดินทางโดยอัตโนมัติ (ช่วงเทศกาลวันหยุดยาว หรือวันหยุดนักขัตฤกษ์ กรุณะชำระก่อนเดินทาง 30 วัน )

4

## กรณีที่ท่านมัดจำหรือชำระค่าทัวร์แล้ว

เมื่อท่านมัดจำหรือชำระค่าทัวร์แล้ว ทางบริษัทฯจะถือว่าท่านรับทราบและยอมรับในเงื่อนไขต่างๆ ของบริษัทฯที่ได้ระบุไว้ในรายการทัวร์ทั้งหมด

# เงื่อนไข การยกเลิกการเดินทาง

กรณีที่นักท่องเที่ยวต้องการ **ขอยกเลิกเดินทาง เลื่อน หรือ เปลี่ยนแปลงการเดินทาง**

- **นักท่องเที่ยว (ผู้มีรายชื่อในเอกสารการจอง) จะต้องอีเมลล์มา เพื่อลงนามในการยืนยันการยกเลิกการจอง กับทางบริษัทเป็นลายลักษณ์อักษรเท่านั้น ทางบริษัทไม่รับการยกเลิกการจองผ่านทางโทรศัพท์ ไม่ว่ากรณีใดๆ ทั้งสิ้น**

| | |
|---|---|
| แจ้งยกเลิกก่อนเดินทาง ตั้งแต่ 30 วันขึ้นไป | **คืนค่าใช้จ่ายทั้งหมด** หรือ **หักค่าใช้จ่ายที่เกิดขึ้นจริง** |
| แจ้งยกเลิกก่อนเดินทาง 15-29 วัน | **เก็บค่าใช้จ่ายท่านละ 50% ของค่าทัวร์** หรือ **หักค่าใช้จ่ายจริงที่เกิดขึ้น** |
| แจ้งยกเลิกก่อนเดินทาง 0-14 วัน | **เก็บค่าใช้จ่ายท่านละ 100% ของค่าทัวร์** |

# การยกเลิกทัวร์






## กรณีเจ็บป่วยจนไม่สามารถเดินทางได้

กรณีเจ็บป่วยจนไม่สามารถเดินทางได้ ต้องมีใบรับรองแพทย์จากโรงพยาบาล บริษัทจะทำการเลื่อนการเดินทางไปยังคณะต่อไป ทั้งนี้ท่านจะต้องเสียค่าใช้จ่ายที่ไม่สามารถยกเลิกหรือเลื่อนการเดินทางได้ตามความเป็นจริง



## กรณีเจ็บป่วยกะทันหัน 7 วัน ก่อนเดินทาง

กรณีเจ็บป่วยกะทันหันก่อนล่วงหน้าเพียง 7 วัน ทำการ ทางบริษัทขอสงวนสิทธิ์ในการคืนเงินทุกกรณี

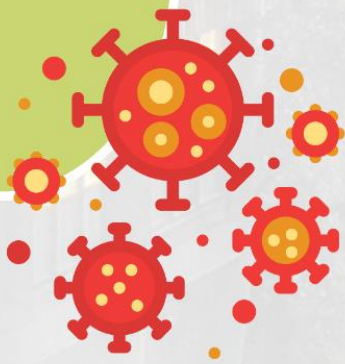




# เงื่อนไขอื่นๆ

- สงวนสิทธิในการเก็บค่าใช้จ่ายทั้งหมด กรณีท่านยกเลิกการเดินทาง และมีผลทำให้คณะเดินทางไม่ครบตามจำนวนที่บริษัทฯ กำหนดไว้ (20 ท่านขึ้นไป) เนื่องจากเกิดความเสียหายต่อทางบริษัทฯ และผู้เดินทางอื่นที่เดินทางในคณะเดียวกัน บริษัทต้องนำไปชำระค่าเสียหายต่างๆที่เกิดจากการยกเลิกของท่าน
- กรณีที่มีผู้เดินทางไม่ถึง 20 ท่านหรือมีเหตุสุดวิสัย ขอสงวนสิทธิ์เลื่อนวันเดินทาง หรือยกเลิกการเดินทาง โดยทางบริษัทจะแจ้งให้ท่านทราบล่วงหน้า 14 วัน
- กรณีที่ท่านต้องออกตั๋วภายใน เช่น ตั๋วเครื่องบิน ตั๋วรถทัวร์ ตั๋วรถไฟ กรุณาสอบถามที่เจ้าหน้าที่ทุกครั้งก่อนทำการออกตั๋ว เนื่องจากสายการบินอาจมีการปรับเปลี่ยนไฟล์ทบิน หรือเวลาบิน โดยไม่ได้แจ้งให้ทราบล่วงหน้า ทางบริษัทฯจะไม่รับผิดชอบใดๆ ในกรณี ถ้าท่านออกตั๋วภายในโดยไม่แจ้งให้ทราบ และหากไฟล์ทบินมีการปรับเปลี่ยนเวลาบิน เพราะถือว่าท่านยอมรับในเงื่อนไขดังกล่าว
- อัตราค่าทัวร์นี้สำหรับบัตรโดยสารเครื่องบินแบบหมู่คณะ (ตัวกรุ๊ป) ไม่สามารถเลื่อนไฟลัทขาไปหรือขากลับได้ จำเป็นจะต้องไปและกลับตามกำหนดการเท่านั้น
- กรณีใช้หนังสือเดินทางราชการ (เล่มน้ำเงิน) เดินทางเพื่อการท่องเที่ยวกับคณะทัวร์ หากท่านถูกปฏิเสธในการเข้า–ออกประเทศใดๆ ก็ตาม ทางบริษัทฯขอสงวนสิทธิ์ไม่คืนค่าทัวร์และรับผิดชอบใดๆ ทั้งสิ้น
- เมื่อท่านได้ชำระเงินมัดจำหรือทั้งหมด ทางบริษัทฯจะถือว่าท่านรับทราบและยอมรับในเงื่อนไขต่างๆ ของบริษัทฯที่ได้ระบุไว้ในรายการทัวร์ทั้งหมด




# รายละเอียดเพิ่มเติม

- บริษัทฯมีสิทธิ์ในการเปลี่ยนแปลงโปรแกรมทัวร์ในกรณีที่เกิดเหตุสุดวิสัยจนไม่อาจแก้ไขได้
- เที่ยวบิน ราคา และรายการท่องเที่ยว สามารถเปลี่ยนแปลงได้ตามความเหมาะสม โดยคำนึงถึงผลประโยชน์ของผู้เดินทางเป็นสำคัญ
- กรณีที่ท่านมีข้อจำการการทานอาหาร ไม่ทานเนื้อสัตว์ หรือแพ้อาหารบางประเภท กรุณาแจ้งเจ้าหน้าที่เป็นกรณีพิเศษ
- กรณีผู้เดินทางต้องการความช่วยเหลือเป็นพิเศษ อาทิ เช่น ต้องการใช้วีลแชร์ กรุณาแจ้งบริษัทฯอย่างน้อย 7–10 วันก่อนการเดินทาง มิฉะนั้นจะไม่สามารถจัดการให้ล่วงหน้าได้
- หนังสือเดินทางต้องมีอายุการใช้งานเหลือไม่น้อยกว่า ๖ เดือน และบริษัทฯรับเฉพาะผู้มีจุดประสงค์เดินทางเพื่อท่องเที่ยวเท่านั้น (หนังสือเดินทางต้องมีอายุเหลือใช้งานไม่น้อยกว่า ๖ เดือน บริษัทฯไม่รับผิดชอบหากอายุเหลือไม่ถึง และไม่สามารถเดินทางได้)
- หากเกิดความล่าช้าของสายการบิน หรือสายการบินยกเลิกเที่ยวบิน การประท้วง การนัดหยุดงานการก่อจลาจล หรือเหตุภัยพิบัติทางธรรมชาติ ซึ่งท่านจะต้องยอมรับในเงื่อนไขนี้ ในกรณีที่เกิดเหตุสุดวิสัยอาจจะมีการปรับเปลี่ยนโปรแกรมตามความเหมาะสม
- ในกรณีถูกปฏิเสธการเข้า/ออกเมืองจากเจ้าหน้าที่ตรวจคนเข้าเมืองฝั่งไทย และเจ้าหน้าที่กรมแรงงานทั้งจากไทยและต่างประเทศ เจ้าหน้าที่ตรวจคนเข้าเมือง ซึ่งอยู่นอกเหนือความรับผิดชอบของบริษัทฯ ขอสงวนสิทธิ์ที่จะไม่คืนค่าทัวร์ไม่ว่ากรณีใดๆ ทั้งสิ้น
- หากผู้เดินทางประสบเหตุสภาวะฉุกเฉินจากโรคประจำตัว ซึ่งไม่ได้เกิดจากอุบัติเหตุในรายการท่องเที่ยว ทางบริษัทฯจะไม่รับผิดชอบใดๆ ทั้งสิ้น ซึ่งท่านจะต้องยอมรับในเงื่อนไขนี้ ในกรณีที่เกิดเหตุสุดวิสัย ซึ่งอยู่นอกเหนือความรับผิดชอบของบริษัททัวร์
- หากใช้บริการของทางบริษัทฯ ไม่ครบ อาทิ ไม่เที่ยวบางรายการ ไม่ทานอาหารบางมื้อ ทางบริษัทฯจะไม่รับผิดชอบใดๆ ทั้งสิ้น เพราะค่าใช้จ่ายทุกอย่างทางบริษัทฯ ได้ชำระค่าใช้จ่ายให้ตัวแทนต่างประเทศแบบเหมาจ่ายขาดก่อนเดินทาง เรียบร้อยแล้วตาม พระราชบัญญัติ ธุรกิจนำเที่ยวและมัคคุเทศก์ พ.ศ. ๒๕๕๑ หมวด 2



# ! รายละเอียดเพิ่มเติม

- ตั๋วเครื่องบินเป็นตั๋วราคาพิเศษ กรณีที่ท่านไม่เดินทางพร้อมคณะไม่สามารถนำมาเลื่อนวัน คืนเงินหรือไม่สามารถเปลี่ยนชื่อได้ หากมีการปรับราคาบัตรโดยสารสูงขึ้นตามอัตราค่าน้ำมัน หรือค่าเงินแลกเปลี่ยน ทางบริษัทฯ สงวนสิทธิ์ปรับราคาตั๋วดังกล่าว
- เมื่อตกลงชำระเงินไม่ว่าทั้งหมด หรือบางส่วนผ่านตัวแทนของบริษัทฯ หรือชำระโดยตรงกับทางบริษัทฯ ทางบริษัทฯจะถือว่าท่านได้ยอมรับในเงื่อนไขข้อตกลงต่างๆ ที่ได้ระบุไว้ข้างต้นนี้แล้วทั้งหมด
- กรุ๊ปที่เดินทางช่วงวันหยุด และเทศกาลที่ต้องการันตีมัดจำกับสายการบิน หรือผ่านตัวแทนในประเทศ/ต่างประเทศรวมถึงเที่ยวบินพิเศษ เช่น CHARTER FLIGHT, EXTRA FLIGHT จะไม่มีการคืนเงินมัดจำหรือค่าทัวร์ทั้งหมด
- ในกรณีของหนังสือเดินทางจะต้องไม่มีการชำรุด เปียกน้ำ การขีดเขียนรูปต่างๆ หรือแม้กระทั่งตรา ปั๊มลายการ์ตูน ที่ไม่ใช่การประทับตราอย่างเป็นทางการของประเทศนั้นๆ กรุณาตรวจสอบก่อนออกเดินทางทุกครั้ง หากเจ้าหน้าที่ตรวจคนเข้าเมืองปฏิเสธการเข้า–ออกเมืองของท่าน ทางบริษัทฯ จะไม่รับผิดชอบใดๆ ทั้งสิ้น
- ผู้เดินทางที่อายุไม่ถึง 18 ปีบริบูรณ์ไม่ได้เดินทางกับบิดา มารดา ต้องมีจดหมายยินยอมให้บุตรเดินทางไปต่างประเทศจากบิดาหรือมารดาแนบมาด้วย
- กรณีมี "คดีความ" ที่ไม่อนุญาตให้ท่านเดินทางออกนอกประเทศได้ โปรดทำการตรวจสอบก่อนการจองทัวร์ว่าท่านสามารถเดินทางออกนอกประเทศได้หรือไม่ ถ้าไม่สามารถเดินทางได้ ซึ่งเป็นสิ่งที่อยู่เหนือการควบคุมของบริษัทฯ ทางบริษัทฯจะไม่รับผิดชอบใดๆ ทั้งสิ้น
- กรณี "หญิงตั้งครรภ์" ท่านจะต้องมีใบรับรองแพทย์ ระบุชัดเจนว่าสามารถเดินทางออกนอกประเทศได้ รวมถึงรายละเอียดอายุครรภ์ที่ชัดเจน สิ่งนี้อยู่เหนือการควบคุมของบริษัทฯ ทางบริษัทฯจะไม่รับผิดชอบใดๆทั้งสิ้น
- หากเกิดสิ่งของสูญหายจากการโจรกรรม อุบัติเหตุที่เกิดจากความประมาทของนักท่องเที่ยว หรือกรณีที่กระเป๋าเกิดสูญหาย และชำรุดจากสายการบิน ทางบริษัทฯ จะไม่รับผิดชอบใดๆ ทั้งสิ้น




# รายละเอียดเพิ่มเติม

- เกี่ยวกับที่นั่งบนเครื่องบิน เนื่องจากบัตรโดยสาร เป็นแบบหมู่คณะ (ราคาพิเศษ) สายการบินจึงขอสงวนสิทธิ์ในการเลือกที่นั่งบนเครื่องบินทุกกรณี แต่ทางบริษัทจะพยายามให้มากที่สุดให้ลูกค้าผู้เดินทางที่มาด้วยกันได้นั่งด้วยกัน หรือใกล้กันให้มากที่สุดเท่าที่จะสามารถทำได้
- กรณีที่ต้องเดินทางด้วยสายการบินภายในประเทศ น้ำหนักของกระเป๋าอาจจะถูกกำหนดให้ต่ำกว่ามาตรฐานได้ทั้งนี้ขึ้นอยู่กับข้อกำหนดของแต่ละสายการบิน ทางบริษัทฯขอสงวนสิทธิ์ไม่รับผิดชอบส่วนต่างของค่าใช้จ่ายที่สัมภาระน้ำหนักเกิน (ท่านต้องชำระในส่วนที่โดนเรียกเก็บเพิ่ม)
- กรณีห้อง TWIN BED (เตียงเดี่ยว 2 เตียง) ซึ่งโรงแรมไม่มีหรือเต็ม ทางบริษัทขอปรับเป็นห้อง DOUBLE BED แทนโดยมิต้องแจ้งให้ทราบล่วงหน้า – หากต้องการห้องพักแบบ DOUBLE BED ซึ่งโรงแรมไม่มีหรือเต็ม ทางบริษัทขอปรับเป็นห้อง TWIN BED แทนโดยมิต้องแจ้งให้ทราบล่วงหน้า เช่นกัน – กรณีพักแบบ TRIPLE ROOM 3 ท่าน 1 ห้อง ท่านที่ 3 อาจเป็นเสริมเตียง หรือ SOFA BED หรือ เสริมฟูกที่ นอน ทั้งนี้ขึ้นอยู่กับรูปแบบการจัดห้องพักของโรงแรมนั้นๆ ในกรณีที่โรงแรมไม่สามารถจัดหาห้องพัก แบบ TRIPLE ได้ ทางบริษัทขอสงวนสิทธิ์ในการจัดห้องพักแบบ แยก 2 ห้อง คือ [1TWN+1 SGL] แทนท่านจะต้องชำระค่าใช้จ่ายส่วนต่างนี้ถ้ามี **
- ทางบริษัทขอสงวนสิทธิ์ไม่รับผิดชอบต่อความเสียหายหรือค่าใช้จ่ายใดๆ ที่เพิ่มขึ้นของนักท่องเที่ยวที่ไม่ได้เกิดจากความผิดของทางบริษัท เช่น ภัยธรรมชาติ การจลาจล การนัดหยุดงาน การปฏิวัติ อุบัติเหตุ ความเจ็บป่วย ความสูญหายหรือเสียหายของสัมภาระ ความล่าช้า เปลี่ยนแปลง หรือการบริการของสายการบิน เหตุสุดวิสัยอื่น เป็นต้น
- จีนยกเลิกการขอวีซ่าสำหรับท่องเที่ยวให้หนังสือเดินทางประเทศไทย สามารถเข้าประเทศจีนโดยไม่ต้องขอวีซ่า
- ถ้ากรณีทางรัฐบาลจีนประกาศให้กลับมาใช้วีซ่า ผู้เดินทางจะต้องเสียค่าใช้จ่ายเพิ่มในการขอวีซ่าตามที่สถานทูต และ บริษัทกำหนด