MORE THAN TRAVEL CO., LTD.
บริษัท มอร์แทน ทราเวล จำกัด
95/30 MOO 17, BUENG KHAM PHROI
LUMLUKKA, PATHUM THANI 12150
ใบอนุญาตเลขที่ 11/13140
Add Friends
LINE
084-141-5826 Morethan Travel @MTTravel @Morethan.Travel

BJ-SOUN261229

HAPPY NEW YEAR 2027

THE BETTER SNOW KINGDOM
HOKKAIDO OBIHIRO SOUNKYO

8 ที่สุดท้าย

29 ธ.ค. 69 - 03 ม.ค. 70

SAPPORO STREAM HOTEL 2 คืน
SOUNKAKU MOUNTAIN 1 คืน
TOKACHIKAWA KANGETSUEN 1 คืน

89,900

NEW PRICE


BIBAI สโนว์โมบิล


โคฟุคุสถานีแห่งรัก


คลองโอตารุ


น้ำตกชิราฮิเกะ


ปิ้งย่างพรีเมี่ยมนันดะ

ออนเซ็น 2 คืน | นน.กระเป๋า 23 กก. | 6Days 4Night

โทมามุนั่งกระเช้าขึ้นชม FOREST OF TREE | พิพิธภัณฑ์กล่องดนตรี | นาฬิกาไอน้ำ
เนินพระพุทธเจ้า | บ่อน้ำสีฟ้า | พิพิธภัณฑ์สัตว์น้ำและศิลปะดิจิทัลอาโออาโอ
ช้อปปิ้งมิตซุยเอ้าท์เล็ต | JR TOWER | ทานิกิโคจิ

HIGHLIGHT



HILL OF BUDDHA



FOREST OF TREE



กิจกรรมสโนโมบิวิ BIBAI



AOAO SAPPORO



ชมวิวFOREST OF TREE



น้ำตกชิราฮิเกะ



คลองโอตารุ



KOFUKU สถานีแห่งรัก

THAI สายการบินไทย บริการทุกระดับประทับใจ FULL SERVICE

ขาไป			ขากลับ		
TG670 23.55	BKK	กรุงเทพฯ	TG671 10.00	CTS	ชิโตเสะ(ฮอกไกโด)
TG670 08.20	CTS	ชิโตเสะ(ฮอกไกโด)	TG671 15.50	BKK	กรุงเทพฯ

RECOMMENDED

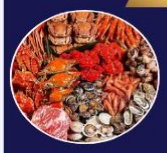

ปิ้งย่างพรีเมี่ยม ทะเลและเนื้อคุณภาพ ร้านนันดะ



ร้านท้องถิ่นขึ้นชื่อกับเมนู "สุกี้ยากี้ "

RECOMMENDED BEST CHOICE

เต็มอิ่ม 2 ลานสกี BIBAI SNOWLAND & TOMAMU



ออนเซน 2 คืน	น้ำดื่มฟรี วันละ 1ขวด	น้ำหนัก 23 กก 1 ใบ	บิน ฟลูเซอร์วิส	15 ท่าน ออกเดินทาง	4 ดาว มาตราฐานญี่ปุ่น	พักใจกลาง แหล่งช้อปปิ้ง	ไม่บังคับ ทิปโกด์	ไซต์กรุ๊ป ไม่เกิน 25 ท่าน	ไม่ลง ร้านช้อป

กำหนดการเดินทาง	ผู้ใหญ่พักห้องละ 2 ท่าน	เด็กมีเตียงพักกับผู้ใหญ่ 1-2 ท่าน [อายุ 8-11 ปี]	เด็กไม่มีเตียงพักกับผู้ใหญ่ 2 ท่าน [อายุ 2-7 ปี]	พักเดี่ยวเพิ่ม	JOINLAND
29 ธ.ค.-03 ม.ค. 2570 วันหยุดเทศกาลปีใหม่	89,900.- New price	86,900.-	81,900.-	13,900.-	54,900.-
หมายเหตุ ราคานี้เป็นราคารวมภาษีน้ำมัน 8,500 บาท ณ วันที่ 8 ส.ค.69 กรณีออกตั๋วก่อนการเดินทางแล้วมีการปรับเปลี่ยนราคาน้ำมันตามสถานการณ์โลกทางบริษัทขอสงวนสิทธิ์ในการเก็บค่าใช้จ่ายเพิ่มเติมตามการเปลี่ยนแปลงของภาษี ณ วันนั้น					

วันที่	โปรแกรมการเดินทาง	เช้า	บ่าย	ค่ำ	โรงแรม
1	กรุงเทพฯ-สนามบินสุวรรณภูมิ				
2	สนามบินชิโตเสะ-คลองโอตารุ-พิพิธภัณฑ์กล่องดนตรี-นาฬิกาไอน้ำโบราณ-ช้อปปิ้ง JR TOWER	✈	L	D	SAPPORO STREAM HOTEL
3	เนินพระพุทธเจ้า-มิตซุยเอ้าท์เล็ต-กิจกรรม ณ ลานสกี BIBAI SNOW LAND -แช่น้ำแร่	B	L	H	SOUNKAKU MOUNTAIN
4	บ่อน้ำสีฟ้า-น้ำตกชิราฮิเกะ-โทมามุนั่งกระเช้าขึ้นชม FOREST OF TREE-แช่น้ำแร่	B	L	H	TOKACHIKAWA KANGETSUEN
5	เมืองโทคาจิกาวะ-สถานีโคฟุคุ-เมืองซัปโปโร-พิพิธภัณฑ์สัตว์น้ำและศิลปะดิจิทัลอาโออาโอ-ซัปโปโร-ทานิกิโคจิ *ปิ้งย่างพรีเมี่ยมและปู 3 ชนิด ณ ร้านนันดะ*	B	L	D	SAPPORO STREAM HOTEL
6	สนามบินชิโตเสะ-กรุงเทพฯ	B	✈		

วันที่หนึ่ง : กรุงเทพฯ – สนามบินสุวรรณภูมิ

19.30 น. นัดหมายพบกันที่**สนามบินสุวรรณภูมิ** ประตูหมายเลข **3** เคาเตอร์ **B การบินไทย** จุดนัดพบ **ป้ายบริษัททัวร์** เจ้าหน้าที่บริการช่วยโหลดสัมภาระและกระเป๋าเดินทาง

23.45 น. ออกเดินทางสู่สนามบิน**สู่สนามบินชิโตเสะ** เที่ยวบินที่ **TG 670 สายการบินไทย**

เที่ยวบินขาไป	TG 670	BKK-CTS	23.45-08.30
เที่ยวบินขากลับ	TG 671	CTS-BKK	10.00-15.15






** บริการท่านด้วยอาหารแบบ FULL SERVICE โหลดสัมภาระท่านละ 1 ใบ 23 กิโล**

***สำคัญสำหรับการจองทัวร์ สำหรับอาหารทุกมื้อรบกวนทุกท่านในคณะโปรดระบุรายบุคคลว่าไม่ทานเนื้อวัว / เนื้อหมู / ปลาดิบ / มังสวิรัติ / หรือแพ้อาหารประเภทใดบ้าง มีผลต่อการจัดอาหารให้ในบางมื้อที่เป็นอาหารท้องถิ่นที่ไม่สามารถเปลี่ยนแปลงหน้างานได้ ***

วันที่สอง : สนามบินชิโตเสะ – คลองโอตารุ – พิพิธภัณฑ์กล่องดนตรี – นาฬิกาไอน้ำโบราณ – ช้อปปิ้ง JR TOWER

08.30 น. ถึง **สนามบินชิโตเสะ** ประเทศญี่ปุ่น นำท่านผ่านตรวจคนเข้าเมืองเป็นที่เรียบร้อย ใช้เวลาในการเดินทางประมาณ 1 ชม (86.2 กม.) **คลองโอตารุ** ที่มีความยาว 1,140 เมตร และเชื่อมต่อกับอ่าวโอตารุ ในสมัยก่อนประมาณ ค.ศ.1920 ตรงกับยุคอุตสาหกรรมการขนส่งทางเรือบริเวณปากอ่าว ซึ่งในยามค่ำคืนคลองแห่งนี้ได้รับคำขนานนามว่าเป็นจุดที่โรแมนติกที่สุด **พิพิธภัณฑ์กล่องดนตรี** อาคารเก่าแก่สองชั้น ที่ภายนอกถูกสร้างขึ้นจากอิฐแดง แต่โครง สร้างภายในทำด้วยไม้ พิพิธภัณฑ์แห่งนี้สร้างขึ้นในปี 1910 ปัจจุบันนับเป็นมรดกทางสถาปัตยกรรมที่เก่าแก่และควรแก่การอนุรักษ์ให้เป็นสมบัติของชาติ **นาฬิกาไอน้ำโบราณ** สไตล์อังกฤษที่เหลืออยู่เพียง 2 เรือนบนโลกเท่านั้น นาฬิกานี้จะพ่นไอน้ำ มีเสียงดนตรีดังขึ้นทุกๆ 15 นาที เหมือนกับนาฬิกาไอน้ำอีกเรือนที่แคนาดา





กลางวัน รับประทาน อาหารกลางวัน ณ ร้านอาหารญี่ปุ่น

ใช้เวลาในการเดินทางประมาณ 1 ชม. (39 กม.) **ช้อปปิ้ง** JR TOWER แหล่งช้อปปิ้งขนาดใหญ่ที่รวบรวบทุกสิ่งไว้ในที่เดียว เจอาร์ทาวเวอร์อยู่ติดกับสถานีรถไฟซัปโปโร เป็นแหล่งรวมห้างสรรพสินค้ามากมาย ทั้งห้างไดมารู, ห้างสเตลล่า เพลส, ห้างอีสต้า รวมไปถึงห้างสรรพสินค้าใต้ดินยัง เอเปีย เป็นต้น

ถ้าเป็นสายช้อปหละก็ที่แห่งนี้จะทำให้คุณเพลิดเพลินไปกับการเดินช้อปปิ้งได้ทั้งวันเลยที่เดียว

เนื่องจากช่วงปีใหม่ห้างจะหยุดทำการวันที่ 1-2 มกราคม จึงพาทุกท่านไปช้อปปิ้งในวันที่ 30 ธันวาคม





ค่ำ รับประทาน อาหารค่ำ ณ ร้านอาหารญี่ปุ่น

เข้าพัก ณ โรงแรม SAPPORO STREAM HOTEL ★★★★

ห้องของท่านไม่รวมสปาและเลาจน์ของโรงแรมที่อยู่ในชั้นอัพเกรด



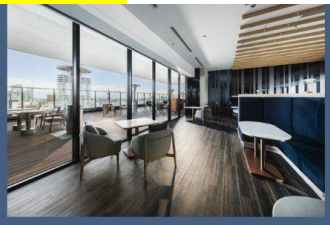
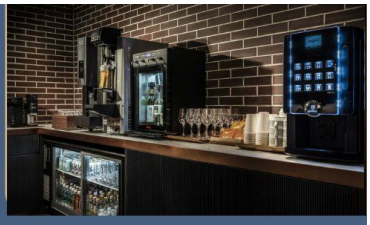






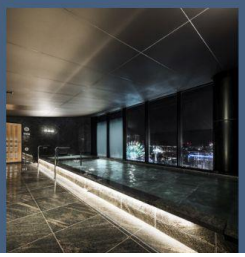


วันที่สาม : เนินพระพุทธเจ้า – มิตซุยเอ้าท์เล็ต – กิจกรรม ณ ลานสกี BIBAI SNOW LAND – แช่น้ำแร่

เช้า รับประทาน อาหารเช้า ณ ห้องอาหารของโรงแรม

ใช้เวลาในการเดินทางประมาณ 35 นาที (17.6 กม.) **เนินแห่งพระพุทธเจ้า (Hill of the Buddha)** ถือว่าเป็นผลงานการสร้างชิ้นเอกอีกชิ้นหนึ่งของทาดาโอะ อันโดะ (Tadao Ando) สถาปนิกชาวญี่ปุ่นโดยมีลักษณะเป็นเนินเขาล้อมรอบรูปปั้นพระพุทธรูปมีความสูงมากถึง 13.5 เมตรและมีน้ำหนัก 1500 ตัน พื้นที่ที่ล้อมรอบจะมีค่อยๆลาดลง อีกทั้งรายล้อมด้วยธรรมชาติอันงดงาม โดยเฉพาะในช่วงฤดูร้อนที่จะสามารถเห็นต้นลาเวนเดอร์จำนวนกว่า 150,000 ต้นล้อมรอบรูปปั้นพระพุทธรูป ซึ่งเป็นการผสมผสานที่ลงตัวระหว่างสถาปัตยกรรมที่มนุษย์สร้างขึ้นกับความงดงามจากธรรมชาติ





ใช้เวลาในการเดินทางประมาณ 20 นาที (13.9 กม.) **มิตสุยเอ้าท์เลตพาร์ค** เป็นห้างสรรพสินค้ารูปแบบ outlet mall ขนาดใหญ่ที่สุดในฮอกไกโด ตั้งอยู่ที่เมือง Kita-Hiroshima ชานเมืองทิศตะวันออกซัปโปโร ใกล้เส้นทางที่ไปยังสนามบิน New Chitose เปิดให้บริการเมื่อเดือนเมษายน ปี 2012 ภายในห้างมีร้านค้าแบรนด์ต่างๆกว่า 128 ร้าน รวมถึงร้านค้าปลอดภาษี ศูนย์อาหารขนาดใหญ่จุ 650 ที่นั่ง และร้านจำหน่ายสินค้าพื้นเมืองและสินค้าจากฟาร์มท้องถิ่นประจำฮอกไกโด





กลางวัน รับประทาน อาหารกลางวัน ณ ร้านอาหารญี่ปุ่น

ใช้เวลาในการเดินทางประมาณ 1.15 ชม (74.9 กม.) **กิจกรรม ณ ลานสกี BIBAI SNOW LAND** อิสระเพลิดเพลิน กับประสบการณ์ นั่งเรือยางหิมะSNOW RAFTING ขับมินิสโนว์โมบิว MINI SNOW MOBILE

ขับรถสี่ล้อหิมะ SNOW BUGGY ที่ท่านสามารถเลือกได้ นอกจากนี้ยังไม่พอให้ท่านเล่นกิจกรรมอื่นอย่างเต็มอิ่มกับกิจกรรมลานหิมะมีกิจกรรมมากมายที่สนุกได้ทุกเพศทุกวัย ไม่ว่าจะเป็น 1.สโนว์ทูบ ห่วงยางหิมะ 2. ลูกบอลฟองสบู่ 3. จักรยานล้อใหญ่ 4. สโนว์ซอคเกอร์ ยิงลูกบอล 5. เล่นหิมะ 6. ระเบียงดาดฟ้า *(รวมค่าเข้าลานหิมะและรวมกิจกรรม Charged Activities 3 กิจกรรม+ Free Activities 6 อย่าง)*








ใช้เวลาในการเดินทางประมาณ 2 ชม (138 กม.)

ค่ำ รับประทาน อาหารค่ำ ณ ห้องอาหารของโรงแรม

เข้าพัก ณ โรงแรม SOUNKAKU MOUNTAIN RESORT

หลังจากรับประทานอาหารให้ท่านได้ผ่อนคลาย ความเมื่อยล้ากับการแช่ออนเซนตามอัธยาศัย

กรณีพักออนเซนรบกวนลูกค้าแจ้งล่วงหน้าหากไม่สามารถนอนพื้นทาตามิได้ หรือต้องการรีเควสเตียง เนื่องจากที่พักออนเซนส่วนใหญ่เป็นแบบพื้น และบางโรงแรมหากต้องการรีเควสเตียงอาจมีค่าใช้จ่ายเพิ่มเติม*





วันที่สี่ :	บ่อน้ำสีฟ้า – น้ำตกชิราฮิเกะ – โทมามุ – นั่งกระเช้าขึ้น FOREST OF TREE แช่น้ำแร่
เช้า	รับประทาน อาหารเช้า ณ ห้องอาหารของโรงแรม

ใช้เวลาในการเดินทางประมาณ 2 ชม (100 กม.) **บ่อน้ำสีฟ้า หรือ BLUE POND** บ่อน้ำสีฟ้าที่เกิดจากความบังเอิญที่เกิดจากการสร้างเขื่อนเพื่อไม่ให้โคลนภูเขาไฟที่เกิดจากการปะทุของภูเขาไฟ Tokachi เมื่อปี ค.ศ.1988 ไหลเข้าสู่เมืองโดยที่ก้นบ่อน้ำแห่งนี้จะมีแร่ธาตุที่เกิดจากโคลนภูเขาไฟทำให้มีสีฟ้าหรือเขียวมรกตสดใส เหมาะแก่การถ่ายภาพและชื่นชมธรรมชาติในมุมที่แปลกตา นอกจากนี้ ในช่วงหน้าหนาวยังมีการจัดแสดงไฟสีฟ้าที่บ่อน้ำในยามค่ำคืนในงาน **“Shirogane Blue Pond Winter Illumination”** ซึ่งถือได้ว่าเป็นอีกหนึ่งไฮไลค์ให้ท่านสัมผัสเฉาพฤดูกาลนี้



ใช้เวลาในการเดินทางประมาณ 5 นาที (3.3 กม.) **น้ำตกชิราฮิเกะ** น้ำตกหนวดขาวแห่งเมืองบิเอะ เป็นน้ำตกที่มีความสูงอยู่เหนือระดับน้ำทะเล 600 เมตรเกิดจากน้ำที่ใต้ชั้นดินของเทือกเขาโทคาจิ ไหลลงมากระทบกับน้ำด้านล่างทำให้มีลักษณะคล้ายกับหนวดสีขาว จึงมีอีกชื่อเรียกว่า “น้ำตกหนวดขาว (White Beard Waterfall)” เป็นหนึ่งในน้ำตกไม่กี่แห่งในญี่ปุ่นที่มีน้ำใต้ดินไหลออกมาจากชั้นลาวาและชั้นหินอื่นๆ วยความสวยงามของน้ำตกจึงทำให้ที่นี่เป็น 1 ใน 5 น้ำตกที่สวยที่สุดในฮอกไกโด





กลางวัน รับประทาน อาหารกลางวันตามอัธยาศัย ณ Tomamu **CASH BACK**

ชมวิว ณ Terrace of frost tree ตั้งอยู่บนความสูงที่ 1088 เมตร บนพื้นที่สูงแห่งนี้ทำให้เราเห็นทะเลเมฆได้อย่างใกล้ชิด เป็นจุดท่องเที่ยวยอดนิยมของนักท่องเที่ยวที่มายังเกาะฮอกไกโด มีหลายชั้นแหละมีความสูง และทิศทางต่างๆ กัน เพื่อให้นักท่องเที่ยวเพลิดเพลินไปกับจุดชมวิวที่แตกต่างกันไป อีกทั้งยังมีโซนให้ทุกท่านได้นั่งพัก จิบชากาแฟ ชมวิวเขาสุดสายตาได้อีกด้วย นอกจานี้ให้ท่านได้สนุกกับ





ค่ำ รับประทาน อาหารค่ำ ณ ห้องอาหารของโรงแรม

เข้าพัก ณ โรงแรม TOKACHIKAWA ONSEN KANGETSUEN HOTEL

หลังจากรับประทานอาหารให้ท่านได้ผ่อนคลาย ความเมื่อยล้ากับการแช่ออนเซนตามอัธยาศัย

*****กรณีพักออนเซนรบกวนลูกค้าแจ้งล่วงหน้าหากไม่สามารถนอนพื้นทาตามิได้ หรือต้องการรีเควสเตียง เนื่องจากที่พักออนเซนส่วนใหญ่เป็นแบบพื้น และบางโรงแรมหากต้องการรีเควสเตียงอาจมีค่าใช้จ่ายเพิ่มเติม*****



วันที่ห้า : **เมืองโทคาจิกาวะ – สถานีโคฟุคุ – เมืองซัปโปโร – พิพิธภัณฑ์สัตว์น้ำและศิลปะดิจิทัลอาโออาโอซัปโปโร – ช้อปปิ้งทานุกิโคจิ**

ปิ้งย่างพรีเมี่ยมและปู 3 ชนิด ณ ร้านนันดะ

เช้า รับประทาน อาหารเช้า ณ ห้องอาหารของโรงแรม

ใช้เวลาในการเดินทางประมาณ 40 นาที (30.5 กม.) **สถานีโคฟุคุ (Kofuku Station) หรือสถานีแห่งความสุข**สถานีรถไฟสายฮิโรโอะในอดีต ตั้งอยู่ในเมืองโอบิฮิโระ จังหวัดฮอกไกโด ประเทศญี่ปุ่น แม้จะปิดทำการไปตั้งแต่ปี ค.ศ. 1987 แต่ที่นี่ก็กลายเป็นจุดท่องเที่ยวยอดนิยมระดับประเทศ เนื่องจากชื่อสถานีสื่อถึงความหมายอันเป็นมงคลแปลว่า "ความสุข" ในภาษาญี่ปุ่น นิยมเดินทางมาเขียนคำอธิษฐาน และ ลั่นระฆังแห่งความสุข






เที่ยง รับประทานอาหารอาหารกลาง ณ ร้านอาหารญี่ปุ่น

ใช้เวลาในการเดินทางประมาณ 3 ชม (196 กม.) **พิพิธภัณฑ์สัตว์น้ำและศิลปะดิจิทัลอาโออาโอซัปโปโร** AOAO SAPPORO คือ อควาเรียมแห่งใหม่ใจกลางเมือง Sapporoความพิเศษของที่นี่ นอกเหนือจากการจัดแสดงพันธุ์สัตว์น้ำ (และสัตว์อื่น ๆ) แล้ว ยังมี คอนเซปต์การออกแบบโซนต่าง ๆ ที่น่าสนใจ และการจัดแสดงศิลปะดิจิทัลด้วยเทคนิค projection mapping ที่สวยงามมาก ๆ อีกด้วย **ไฮไลท์สำคัญ ชั้น 6 โซนแมงกะพรุน, โซนเพนกวิน, และโซน Blue Room นิทรรศการศิลปะดิจิทัลฉายภาพโลกใต้มหาสมุทร.**





ใช้เวลาในการเดินทางประมาณ 2 นาที (1 กม.) **แหล่งช้อปปิ้งย่านทานุกิโคจิ** แหล่งที่ตั้งของห้างสรรพสินค้าชื่อดังและร้านค้ามากมายให้ท่านได้ช้อปปิ้งได้จุใจ PARCO, MITSUKOSHI, PEVOT, ร้าน UNIQLO ขายเสื้อผ้าแฟชั่นวัยรุ่น ONISUKA TIGERBAO BAO, ร้าน MATSUMOTO KIYOSHI ขายยาและเครื่องสำอาง





ค่ำ รับประทานอาหารค่ำ ณ ร้านอาหาร ****ปิ้งย่างพรีเมี่ยมและปู 3 ชนิด ณ ร้านนันดะ****





เข้าพัก ณ โรงแรม SAPPORO STREAM HOTEL★★★★

ห้องของท่านไม่รวมสปาและเลาจน์ของโรงแรมที่อยู่ในชั้นอัพเกรด

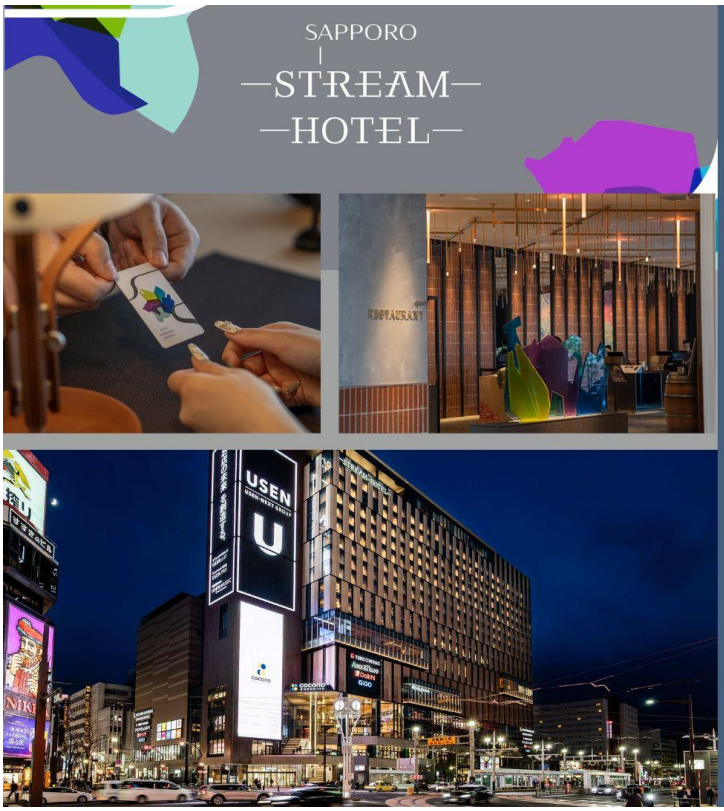

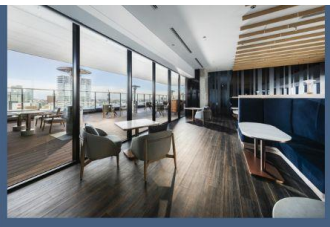
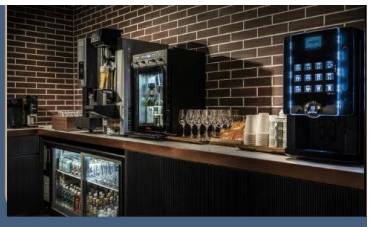



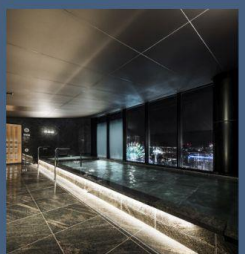


วันที่หก:	สนามบินชิโตเซะ – กรุงเทพฯ
เช้า	รับประทาน อาหารเช้า ณ ห้องอาหาร

ใช้เวลาในการเดินทางประมาณ 1 ชม (52 กม.) ได้เวลาอันสมควรนำท่านเดินทางสู่ **สนามบินชิโตเซะ**

10.00 น. ออกเดินทางสู่**สนามบินสุวรรณภูมิ ประเทศไทย** ด้วยเที่ยวบิน **TG 671 สายการบินไทย**

15.00 น. เดินทางถึงท่าอากาศยานสนามบินสุวรรณภูมิประเทศไทย โดยสวัสดิภาพและความประทับใจ

*** กรุ๊ปการันตีออกเดินทาง 15 ท่าน กรณีไม่ถึงจำนวน ขอปรับราคาทัวร์หรือยกเลิกการเดินทาง ***

** โปรแกรมอาจจะมีการปรับเปลี่ยนตามความเหมาะสมของสภาพอากาศและฤดูกาล **

อัตราค่าบริการนี้รวม


ค่าตั๋วเครื่องบินไป-กลับตามสายการบินที่ระบุ พร้อมคณะ รวมภาษีน้ำมันและสนามบิน


ค่าน้ำหนักกระเป๋าตามที่สายการบินกำหนดไป-กลับ
กรณีเกินลูกค้าต้องเป็นผู้รับผิดชอบค่าใช้จ่าย


ค่าบริการน้ำแร่วันละ 1 ขวด (ประเทศญี่ปุ่น)
ยกเว้นวันอิสระของทัวร์


ค่าจ้างมัคคุเทศก์บริการตลอดการเดินทาง


ค่ารถโค้ชปรับอากาศตามขนาดของกรุ๊ปทัวร์ และตามที่รายการระบุ


ค่าห้องพักโรงแรม 2 ท่าน*ข้อมูลสำคัญโรงแรม*


ค่าอาหารตามที่รายการระบุ


ค่าเข้าชมสถานที่ต่าง ๆ ตามรายการที่กำหนด


รวมภาษีมูลค่าเพิ่ม 7% และหัก ณ ที่จ่าย 3% เฉพาะค่าบริการ


ค่าประกันภัยการเดินทางต่างประเทศ(อุบัติเหตุ)
เงื่อนไขตามกรมธรรม์ วงเงินสูงสุด 1,000,000 บาท

อัตราค่าบริการนี้ไม่รวม


ค่าทำหนังสือเดินทางและเอกสารต่างด้าวต่าง ๆ


ค่าทำวีซ่า (กรณีทางรัฐบาลญี่ปุ่นให้กลับมาใช้วีซ่าผู้เดินทางต้องเสียค่าใช่จ่ายเพิ่มเติม)


ค่าใช้จ่ายที่เป็นส่วนตัว ที่ไม่ระบุไว้ในรายการ เช่น ค่าโทรศัพท์ ค่าซักรีด เป็นต้น


ค่าภาษีน้ำมัน ที่สายการบินเรียกเก็บเพิ่มภายหลังจากทางบริษัทได้ออกตั๋วแล้ว


ค่าประกันภัยการเดินทางต่างประเทศ(สุขภาพ)
เงื่อนไขวงเงินตามกรมธรรม์


ค่าน้ำหนักกระเป๋าเกินกำหนด
ลูกค้าต้องเป็นผู้รับผิดชอบค่าใช้จ่าย


ค่าทิปมัคคุเทศก์ และ คนขับรถ ตลอดการเดินทาง
(ไม่บังคับทิปแล้วแต่ความพึงพอใจของลูกค้า)


ค่าอัพเกรดที่นั่ง หรือซื้อที่นั่งเพิ่มเติม ลูกค้าต้องเสียค่าใช่จ่ายเพิ่มเติมตามที่สายการบินกำหนด


ค่าใช้จ่ายเพิ่มเติมที่เกิดขึ้นจากเหตุสุดวิสัย
ซึ่งไม่ใช่ความผิดพลาดในการดำเนินงานของทางบริษัทฯ
อาทิเช่น สถานการณ์อันเนื่องมาจากสภาพอากาศ อุบัติเหตุ และอื่น ๆ



กรุณาศึกษารายละเอียดทั้งหมดก่อนทำการจอง

เพื่อความถูกต้อง และ ความเข้าใจตรงกันระหว่างลูกค้า และบริษัทฯ ทัวร์ เมื่อท่านตกลงชำระมัดจำ หรือ ค่าทัวร์ทั้งหมดกับทางบริษัทฯ แล้ว ทางบริษัทฯจะถือว่าท่านได้ยอมรับเงื่อนไข ข้อตกลงต่าง ๆทั้งหมด



ข้อมูลสำคัญเกี่ยวกับโรงแรมญี่ปุ่น (ปัจจุบัน)
โปรดทำความเข้าใจรายละเอียดของห้องพัก



- โรงแรมในประเทศญี่ปุ่นส่วนใหญ่มีห้องพักขนาดเล็ก
- กรณีห้องพักต่างประเภทกัน อาจจะไม่ได้อยู่ในชั้นเดียวกัน ขึ้นอยู่กับผังของโรงแรมนั้นๆ
- โดยปกติแล้วโรงแรมจะจัดห้องพักสำหรับ 2 ท่าน เป็นห้องพักเตียงคู่ (TWN) *กรณีต้องการห้องเตียงเดียวสำหรับ 2 ท่าน (DBL) จะขึ้นอยู่กับประเภทห้องพักของโรงแรมนั้น และขึ้นอยู่กับการจัดการห้องของโรงแรม และไซต์ห้องอาจมีขนาดเล็กกว่าประเภทห้องพักเตียงคู่ (TWN)*
- ในกรณีห้องพักเดี่ยว 1 ท่าน (SGL) ส่วนใหญ่จะเป็น 1 เตียงขนาด 3.5-5 ฟุต หาก ณ วันที่เข้าพักห้อง 1 เตียงไม่เพียงพอ ทางโรงแรมอาจจัดห้องพัก 2 เตียงสำหรับท่าน
- โรงแรมประเภทเรียวกังจะมีห้องพักเป็นแบบ “Japanese Style นอนพื้น” หรือ “Western Style นอนเตียง” **ขึ้นอยู่กับการจัดการของทางโรงแรม บางโรงแรมกรณีต้องการนอนแบบ Western Style อาจมีค่าใช้จ่ายเพิ่ม**
- หากมีความประสงค์จะจองพัก 3 ท่าน/ห้อง (ห้องเตียงคู่+ที่นอนเสริม) ท่านต้องยอมรับในพื้นที่จำกัดของห้องพัก บางโรงแรมจัดเป็น EXTRA BED หรือ SOFA BED ขึ้นอยู่กับประเภทห้องพักของโรงแรม
- **กรณีโรงแรมไม่สามารถจัดห้องพักสำหรับ 3 ท่านได้ในห้องเดียว ผู้เข้าพักจำเป็นต้องใช้ห้องพักเตียงคู่(TWN)+ห้องพักเดี่ยว (SGL) ผู้ใช้ห้องเตียงเดี่ยวจะต้องชำระค่าใช้จ่ายเพิ่มเติม**

<table>
<tr><th colspan="4">ประเภทห้องพัก
(เด็กอายุตั้งแต่ 6ปีขึ้นไป ต้องใช้เตียง)</th></tr>
<tr><td rowspan="2">
3.5 -5 ฟุต 1 เตียง</td><td>ห้องพักเดี่ยว
SINGLE ROOM (SGL)</td><td rowspan="2">
3 - 3.5 ฟุต 2 เตียง</td><td>ห้องพักเตียงคู่
TWIN BED ROOM
(TWN)</td></tr>
<tr><td>ห้องพักสำหรับ1 ท่าน
มีค่าใช้จ่ายเพิ่มจากค่าทัวร์</td><td>ห้องพักสำหรับ 2 ท่าน</td></tr>
<tr><td rowspan="2">
5 ฟุต 1เตียง</td><td>ห้องพักสำหรับ 2 ท่าน 1 เตียง
DOUBLE BED ROOM
(DBL)</td><td rowspan="2">
3 - 3.5 ฟุต 2 เตียง
+ 1 ที่นอนเสริม</td><td>ห้องพักสำหรับ 3 ท่าน
(เสริมเตียง)
TRIPLE BED ROOM
(TRP)</td></tr>
<tr><td>ห้องพักสำหรับ 2ท่าน
ห้องพักมีจำกัดและมีขนาดเล็กกว่าห้อง TWN</td><td>ห้องพักสำหรับ 3 ท่าน
หมายเหตุ</td></tr>
<tr><td colspan="4">*หมายเหตุ : กรณีทางโรงแรมไม่สามารถจัดห้องสำหรับ 3 ท่าน หรือ TRP (2 เตียง+1 ที่นอนเสริม) ในห้องเดียวกันได้ ผู้เข้าพักจำเป็นต้องใช้ห้องพักเตียงคู่ (TWN) + ห้องพักเตียงเดี่ยว (SGL)

ผู้ที่ใช้ห้องพักเดี่ยวจะต้องชำระค่าใช้จ่ายเพิ่มเติมตามเงื่อนไข</td></tr>
</table>

ราคาตั๋วเครื่องบินประกอบด้วย

- ✓ ค่าตั๋วเครื่องบินโดยสารระหว่างประเทศ**ชั้นประหยัด** (ไปและกลับ) โดย**สายการบินไทย**
  **** กรณีสนใจอัพเกรด BUSINESS CLASS หรือเลื่อนวันเดินทางกลับกรุณาติดต่อทางเรา ****
- ✓ ค่าธรรมเนียมเชื้อเพลิงและค่าภาษีสนามบินตามประกาศของแต่ละสายการบิน (ราคาอาจมีการปรับขึ้นในกรณีที่ราคาน้ำมันมีการปรับขึ้น แต่จะปรับตามความเป็นจริงที่สายการบินประกาศปรับเท่านั้น)
- ✓ ค่าสัมภาระและกระเป๋าเดินทางตามเงื่อนไข**สายการบินไทย** น้ำหนักกระเป๋าเดินทางต้องมีน้ำหนักไม่เกิน **1 ใบ 23 กิโลกรัม** กรณีที่น้ำหนักกระเป๋าเกินที่สายการบินกำหนด ผู้โดยสารต้องเป็นผู้รับผิดชอบค่าปรับตามกฎข้อกำหนดของสายการบินนั้นๆด้วยตนเอง

การชำระเงิน

- ✓ บริษัทรับมัดจำ **40,000.-** บาท สำหรับการจอง/ที่นั่ง
- ✓ ส่วนที่เหลือทั้งหมดชำระก่อนเดินทางอย่างน้อย 30 วัน **หรือตามเงื่อนไขพิเศษของทางบริษัทฯ กำหนด**
  (ทางบริษัทฯ อาจมีการเรียกเก็บส่วนที่เหลือทั้งหมดก่อน 30 วัน หรือจำเป็นต้องออกตั๋วเครื่องบินเพื่อเลี่ยงการเรียกเก็บเพิ่มค่าธรรมเนียมเชื้อเพลิงและค่าภาษีสนามบินตามประกาศครั้งใหม่ของสายการบินที่มีการเปลี่ยนแปลง โดยไม่จำเป็นต้องแจ้งให้ทราบล่วงหน้า

การยกเลิกหรือเลื่อนการเดินทาง

*** ทางบริษัทรับการยกเลิกผ่านการแจ้งเป็นลายลักษณ์อักษรเท่านั้น ***

มากกว่า 46 วันก่อนการเดินทาง	คืนเงินมัดจำทั้งหมด หรือ หักค่าใช้จ่ายที่เกิดขึ้นตามจริง
ตั้งแต่ 45-30 วันก่อนการเดินทาง	ยึดเงินมัดจำ 10,000 บาท
ตั้งแต่ 29-15 วันก่อนการเดินทาง	คิดค่าบริการ 50% ของราคาทัวร์ทั้งหมด
ตั้งแต่ 14-0 วันก่อนการเดินทาง	เก็บค่าใช้จ่าย 100 % ของค่าทัวร์ทั้งหมด

สำคัญ

เงื่อนไขและรายละเอียดของการเดินทาง (กรุณาศึกษารายละเอียดทุกข้อ)

- ☑ บริษัทฯ สงวนสิทธิ์เปลี่ยนแปลงรายทัวร์ตามความเหมาะสมให้สอดคล้องกับสถานการณ์ ข้อจำกัดด้านภูมิอากาศ ณ วันเดินทางจริง โดยจะคำนึงถึงความปลอดภัย และประโยชน์สูงสุดของท่านลูกค้าโดยส่วนใหญ่เป็นหลัก
- ☑ เมื่อท่านตกลงชำระเงินไม่ว่าบางส่วนหรือทั้งหมดให้กับทางบริษัทฯ ถือว่าท่านยอมรับเงื่อนไขการเดินทางที่ระบุไว้ทั้งหมด
- ☑ ในกรณีที่ลูกค้าต้องการจองและซื้อตั๋วโดยสารการบินภายในประเทศ(ไทย)หรือใช้เส้นทางบินมาจากประเทศอื่น เพื่อร่วมทัวร์ในประเทศญี่ปุ่น ไม่ว่าจะเป็นการเดินทางก่อนหรือหลังจากคณะทัวร์นั้น ๆ กรุณาติดต่อสอบถามเจ้าหน้าที่ของบริษัทฯ ทุกครั้ง (กรณีที่ท่านออกตั๋วโดยมิได้แจ้งให้บริษัททราบล่วงหน้า ทางบริษัทฯ ไม่รับผิดชอบค่าใช้จ่ายที่เกิดขึ้นไม่ว่ากรณีใด ๆ)
- ☑ กรณีกองตรวจคนเข้าเมืองทั้งในเมืองไทยและต่างประเทศปฏิเสธมิให้ท่านเดินทางเข้า/ออกเมือง บริษัทฯ ไม่คืนค่าทัวร์ในทุกกรณี
- ☑ บริษัทฯ ไม่รับผิดชอบต่อการถูกปฏิเสธหรือห้ามออกนอกประเทศ หรือปฏิเสธการเข้าประเทศของผู้เดินทางได้ เนื่องมาจากผู้เดินทางอาจมีสิ่งผิดกฎหมาย เอกสารเดินทางไม่ถูกต้อง ความประพฤติส่อไปในทางเสื่อมเสีย ภัยธรรมชาติ การประท้วง การก่อจลาจล ความล่าช้าการเลื่อนหรือยกเลิกเที่ยวบิน และอุบัติเหตุที่เกิดจากความประมาทของนักท่องเที่ยวเอง

☑ เมื่อท่านออกเดินทางไปกับคณะแล้ว งดใช้บริการรายการใดรายการหนึ่งหรือไม่เดินทางพร้อมคณะ ถือว่าท่านสละสิทธิ์ ไม่อาจเรียกร้องค่าบริการคืน ไม่ว่ากรณีใด ๆ ทั้งสิ้น

☑ ท่านที่แพ้อาหารหรือไม่สามารถทานอาหารบางอย่างได้ อาหารที่เกี่ยวข้องกับศาสนา กรุณาแจ้งพร้อมการจองทัวร์

ตั๋วโดยสารและสายการบิน

1. ตั๋วโดยสาร

1.1 การเดินทางเป็นหมู่คณะ ผู้โดยสารจะต้องเดินทางไป-กลับพร้อมกัน หากต้องการเลื่อนวันเดินทางไปหรือกลับ ท่านต้องชำระค่าธรรมเนียมเพิ่มตามเงื่อนไข (โปรดสอบถามและกรุณาแจ้งทันทีเมื่อทำการจองทัวร์)
การเปลี่ยนวันเดินทางขากลับต้องทำล่วงหน้าก่อน 30 วันเดินทางเท่านั้น

1.2 ที่นั่งบนเครื่องบิน เนื่องจากการจองเป็นหมู่คณะทางสายการบินจะเป็นผู้จัดทำที่นั่งให้เป็นกลุ่ม ในกรณีที่ไฟล์เดินทางในช่วงเทศกาลค่อนข้างแน่น อาจจำให้การจัดที่นั่งค่อนข้างยากแต่ทางบริษัทจะพยายามให้ลูกค้าได้นั่งใกล้กันมากที่สุด

1.3 ค่าธรรมเนียมน้ำมันเชื้อเพลิงและค่าประกันวินาศภัยทางอากาศ คำนวณตามอัตราที่ทางสายการบินแจ้งค่าธรรมเนียม ณ วันออกราคาทัวร์ หากสายการบินเปลี่ยนแปลงอัตราค่าธรรมเนียมใด ๆ เพิ่มขึ้นในภายหลัง ถือเป็นค่าตั๋วเครื่องบินส่วนเพิ่มที่ผู้เดินทางต้องเป็นผู้ชำระ

1.4 กรณีที่ทัวร์ออกตั๋วเครื่องบินไปแล้วลูกค้าไม่สามารถเดินทางได้ ทางสายการบินไม่อนุญาตให้เปลี่ยนชื่อตัวผู้เดินทางทุกกรณี บริษัทฯ ขอสงวนสิทธิ์ไม่คืนค่าบริการใด ๆ

1.5 ในกรณีแจ้งยกเลิกการเดินทางภายหลังบริษัทฯ ออกตั๋วเครื่องบินไปแล้วไม่สารถขอคืนเงินได้ทุกกรณี

1.6 การสะสมไมล์ของสายการบิน สามารถสะสมไมล์ได้

1.7 กรุณาแจ้งเบอร์สมาชิกสะสมไมล์ตั้งแต่เริ่มจองทัวร์ โดยกรอกในใบข้อมูลที่ทางบริษัทฯ ส่งให้เพื่อสิทธิประโยชน์สูงสุดของท่านเอง ในวันเดินทางไปและกลับ กรุณาเก็บหางบัตรขึ้นเครื่องทุกใบไว้ตรวจสอบภายหลังท่านกลับถึงเมืองไทย ว่าได้รับไมล์สะสมเรียบร้อยแล้ว หากบัตรโดยสารขึ้นเครื่องหาย (Boarding Pass) ท่านไม่สามารถเรียกร้องใด ๆ ทั้งกับบริษัททัวร์และสายการบิน

2. **สายการบิน**

2.1 สำหรับผู้เดินทางซึ่งตั้งครรภ์ สตรีตั้งครรภ์ทุกอายุครรภ์ต้องอยู่ในดุลพินิจของแพทย์และครอบครัวว่าควรเดินทางหรือไม่ (โปรดแจ้งพนักงานทันทีเมื่อทำการจองทัวร์) บริษัทฯ ขอเรียนว่าเราไม่อาจรับผิดชอบต่อเหตุการณ์ไม่คาดคิดใด ๆ จึงขอสงวนสิทธิ์ไม่รับผู้ร่วมเดินทางที่มีอายุครรภ์เกิน 4 เดือน / ผู้มีประวัติครรภ์เคยมีปัญหาหรือมีประวัติคลอดก่อนกำหนด

2.2 บริษัทฯ ยกเว้นการคืนเงิน กรณีท่านแจ้งยกเลิกคณะที่ออกเดินทางในช่วงเทศกาลวันหยุดสำคัญทุกเทศกาล บริษัทฯ ต้องทำการยืนยัน,ชำระมัดจำค่าตั๋วหรือชำระเต็มจำนวนกับสายการบิน โดยเฉพาะเที่ยวบินพิเศษ เช่น Charter Flight จะไม่มีการคืนเงินมัดจำหรือค่าทัวร์ ไม่ว่ายกเลิกเวลาใดและยกเลิกด้วยกรณีใด ๆ

2.3 บางรายการทัวร์ที่ต้องใช้สายการบินภายในประเทศน้ำหนักของกระเป๋าอาจถูกกำหนดให้ต่ำกว่ามาตรฐานได้ ทั้งนี้ขึ้นอยู่กับข้อกำหนดของแต่ละสายการบิน

2.4 อาหารบินเครื่องกรุณาแจ้งล่วงหน้าก่อน 14 วันเดินทาง

2.5 กรุณาส่งหน้าพาสปอร์ตให้ตรงกับเล่มที่ใช้เดินทาง กรณีเปลี่ยนแปลงหรือทำเล่มใหม่กรุณาแจ้งก่อน 14 วันเดินทาง กรณีที่ส่งหน้าพาสผิด หรือชื่อผิดทางบริษัททัวร์จะไม่รับผิดชอบกรณีที่มีค่าใช้จ่ายในการเปลี่ยนแปลงเกิดขึ้น

บริษัทฯ ขอสงวนสิทธิ์ในการเปลี่ยนแปลงรายการโดยมิต้องแจ้งให้ทราบล่วงหน้า
ทั้งนี้ขึ้นอยู่กับสภาวะอากาศ การเมือง
สายการบิน การจราจรช่วงเทศกาลหรือวันหยุดของญี่ปุ่น
และราคาอาจเปลี่ยนแปลงได้ตามความเหมาะสม ทั้งนี้ขึ้นอยู่กับอัตราแลกเปลี่ยนของเงินสกุลเยน

CUSTOMER DETAILS กรุ๊ป..... ระหว่างวันที่.....

***** กรุณากรอกรายละเอียดให้ครบ *****

ข้อมูลผู้เดินทาง (PASSENGER DETAILS)

ชื่อ-นามสกุล (NAME - SURNAME)

_____

เบอร์มือถือ (MOBILE NO.) _____ Line ID: _____

หมายเลขสมาชิกสะสมไมล์ (FREQUENT FLYER NO./ ROP) _____ (ถ้ามี)

ขอที่นั่งบนเครื่องบิน (REQUEST SEAT ON AIRPLANE _____

ข้อมูลเกี่ยวกับอาหาร (PERSONAL, HEALTH AND NUTRITION INFO.)

[ ] ทานได้ทุกอย่าง (EAT ALL)
[ ] ไม่ทานปลาดิบ (NO SASHIMI)
[ ] ไม่ทานเนื้อวัว (NO BEEF)
[ ] ไม่ทานสัตว์ปีก (NO POULTRY)
[ ] ไม่ทานปลาไหล (NO EEL)
[ ] ไม่ทานเนื้อแกะ (NO LAMB)
[ ] อิสลาม (ISLAM)
[ ] ไม่ทานหมู (NO PORK)
[ ] อาหารฮาลาล (HALAL FOOD)
[ ] ไม่ทานอาหารทะเล (NO SEAFOOD)
[ ] ไม่ทานกุ้ง (SHRIMP)
[ ] ไม่ทานหอย (SHELL)
[ ] ไม่ทานปู (CRAB)
[ ] ไม่ทานปลา (FISH)

โปรดระบุ _____

[ ] เป็นมังสวิรัติ (VEGETARIAN) **[ ] ทานไข่ (EGG)** **[ ] ไม่ทานไข่ (NO EGG)**

[ ] อื่นๆ ถ้ามี (OTHER) _____

โรคประจำตัว (MEDICAL PROBLEMS) : [ ] ไม่มี (NO) [ ] ถ้ามี โปรดระบุ (PLEASE SPECIFIC)

_____

[ ] สูบบุหรี่ (SMOKING)
[ ] ไม่สูบบุหรี่ (NO SMOKING)