
MORE THAN TRAVEL CO., LTD.
บริษัท มอร์แทน ทราเวล จำกัด
95/30 MOO 17, BUENG KHAM PHROI
LUMLUKKA, PATHUM THANI 12150
ใบอนุญาตเลขที่ 11/13140
Add Friends
LINE
084-141-5826
Morethan Travel
@MTTravel
@Morethan.Travel
TF-YCUZH09
Built for happiness
5วัน 4คืน
บินบ่าย-กลับบ่าย
ซีอาน ลั่วหยาง ลั่วอี้
ตามรอยอารยธรรมจีนกว่า 3,000 ปี
เยือนสุสานทหารดินเผาจิ๋นซีฮ่องเต้ ชมถ้ำหลงเหมินมรดกโลก
ห้องสมุด Fang Suo สัมผัสถนนวัฒนธรรมต้าถัง และสักการะศาลเจ้าท่านกวนอู
深圳航空
Shenzhen Airlines
ถ้ำหลงเหมินสือคู
ไม่ลงร้าน
จัตุรัสเจดีย์ห่านป่าใหญ่
Optional :
โชว์ราชวงศ์ถัง
หรือ
โชว์เส้นทางสายไหม
400 หยวน/ท่าน
คอนเฟิร์มออกเดินทาง
ตั้งแต่ 10 ท่าน ขึ้นไป
กันยายน 2569 - กุมภาพันธ์ 2570
อาหาร
ครบทุกมื้อ
โรงแรม
4 ดาว
เที่ยวเต็ม
ไม่มีอิสระ
น้ำหนักกระเป๋า
23 กิโลกรัม
KG.
เมนูพิเศษ
เป็ดย่าง
สุกี้
ราคาเริ่มต้น
23,989
บาท

รายละเอียดเที่ยวบิน : Shenzhen Airline (ZH) ทัวร์ไม่ลงร้าน			
เส้นทางการบิน	น้ำหนักกระเป๋า	เที่ยวบิน	ระยะเวลาเดินทาง
กรุงเทพฯ-หยุนเฉิง BKK-YCU	23KG 1 ชิ้น	ZH282/18.00-23.10	ประมาณ 4.10 ชั่วโมง
หยุนเฉิง-กรุงเทพฯ YCU-BKK	23KG 1 ชิ้น	ZH281/13.40-16.55	ประมาณ 4.15 ชั่วโมง

วันที่	รายการท่องเที่ยว	รายละเอียดมื้ออาหาร			โรงแรมที่พัก
		เช้า	เที่ยง	เย็น	ระดับ 4 ดาว หรือเทียบเท่า
1	กรุงเทพฯ-หยุนเฉิง-รับคณะที่สนามบิน-เดินทางเข้าที่พัก (BKK-YCU ZH282/18.00–23.10)	X	X	X	Weiyun International Hotel 4 ดาวมาตรฐานหรือเทียบเท่า
2	หยุนเฉิง-ลั่วหยาง-ถ้ำหลงเหมินสือคู+รวมรถแบตเตอรี่-เมืองเก่าลั่วอี้-เมืองหัวหยิน	☐	☐ เป็ดย่าง	☐	MeHood Hotel 4 ดาวมาตรฐานหรือเทียบเท่า
3	สุสานทหารดินเผาจิ๋นซีฮ่องเต้+รถแบตเตอรี่-จัตุรัสเจดีย์ห่านป่าใหญ่ (รวมค่าเข้าวัด)- JOY CITY-ถนนวัฒนธรรมต้าถัง- ซีอาน Option เสริม1 : โชว์ราชวงศ์ถังหรือโชว์เส้นทางสายไหม 400 หยวน	☐	☐	☐	Holiday Inn Express Daxing 4 ดาวมาตรฐานหรือเทียบเท่า
4	วัดลามะ-ผ่านชมกำแพงเมืองโบราณ-นั่งรถผ่านชมหอกลองหอระฆัง-ห้าง G PARK-ห้องสมุด Fang Suo - POP MART - เมืองหยุนเฉิง	☐	☐ เมนูสุกี้	☐	Weiyun International Hotel 4 ดาวมาตรฐานหรือเทียบเท่า
5	ศาลเจ้าบ้านเกิดท่านกวนอู-สนามบินหยุนเฉิง-เดินทางกลับกรุงเทพฯ (YCU-BKK ZH281/13.40–16.55)	☐	-	-	✈

ผู้จัดฯ รายการท่องเที่ยวอาจมีการปรับและเปลี่ยนตามความเหมาะสมและสถานการณ์
โดยจะคำนึงถึงผลประโยชน์ลูกค้าเป็นสำคัญ โดยไม่ต้องแจ้งให้ทราบล่วงหน้า

10 ท่านการันตีออกเดินทาง กรณียอดจองไม่ครบตามจำนวนที่ผู้จัดกำหนดไว้ ผู้จัดขอยกเลิกการเดินทาง
หรือแนะนำรายการทัวร์อื่นให้ผู้เดินทางแทน หรือ คืนเงินมัดจำเต็มจำนวน
ราคานี้เป็นราคาที่รวมค่าภาษีน้ำมัน และภาษีสนามบินแล้ว
หากมีการเรียกเก็บเพิ่มจากสายการบิน ผู้จัดจะทำการแจ้ง และเรียกเก็บเพิ่มจากผู้โดยสารอีกครั้ง

วันเดินทาง	ผู้ใหญ่ (พัก 2-3 ท่าน) (ไม่มีราคาเด็ก)	พักเดี่ยวจ่ายเพิ่ม	Infant (ไม่เกิน 2 ปี)	ค่าทิป (ไกด์+คนขับ+ หัวหน้าทัวร์)	มัดจำ/ที่นั่ง
02-06 กันยายน 2569	24,989บาท	4,900บาท	6,900 บาท	1,500 บาท	10,000 บาท
09-13 กันยายน 2569	25,989บาท	4,900บาท	6,900 บาท	1,500 บาท	10,000 บาท
16-20 กันยายน 2569	25,989บาท	4,900บาท	6,900 บาท	1,500 บาท	10,000 บาท
23-27 กันยายน 2569	25,989บาท	4,900บาท	6,900 บาท	1,500 บาท	10,000 บาท
30 กันยายน – 04 ตุลาคม 2569	26,989บาท	4,900บาท	6,900 บาท	1,500 บาท	10,000 บาท
07-11 ตุลาคม 2569	25,989บาท	4,900บาท	6,900 บาท	1,500 บาท	10,000 บาท
14-18 ตุลาคม 2569	25,989บาท	4,900บาท	6,900 บาท	1,500 บาท	10,000 บาท
21-25 ตุลาคม 2569	26,989บาท	4,900บาท	6,900 บาท	1,500 บาท	10,000 บาท
28 ตุลาคม-01 พฤศจิกายน 2569	25,989บาท	4,900บาท	6,900 บาท	1,500 บาท	10,000 บาท
04-08 พฤศจิกายน 2569	23,989บาท	4,900บาท	6,900 บาท	1,500 บาท	10,000 บาท
11-15 พฤศจิกายน 2569	24,989บาท	4,900บาท	6,900 บาท	1,500 บาท	10,000 บาท
18-22 พฤศจิกายน 2569	24,989บาท	4,900บาท	6,900 บาท	1,500 บาท	10,000 บาท
25-29 พฤศจิกายน 2569	24,989บาท	4,900บาท	6,900 บาท	1,500 บาท	10,000 บาท
02-06 ธันวาคม 2569	26,989บาท	4,900บาท	6,900 บาท	1,500 บาท	10,000 บาท
09-13 ธันวาคม 2569	25,989บาท	4,900บาท	6,900 บาท	1,500 บาท	10,000 บาท
16-20 ธันวาคม 2569	24,989บาท	4,900บาท	6,900 บาท	1,500 บาท	10,000 บาท
23-27 ธันวาคม 2569	24,989บาท	4,900บาท	6,900 บาท	1,500 บาท	10,000 บาท
30 ธันวาคม-03 มกราคม 2570	28,989บาท	4,900บาท	6,900 บาท	1,500 บาท	10,000 บาท
06-10 มกราคม 2570	24,989บาท	4,900บาท	6,900 บาท	1,500 บาท	10,000 บาท
13-17 มกราคม 2570	24,989บาท	4,900บาท	6,900 บาท	1,500 บาท	10,000 บาท
20-24 มกราคม 2570	24,989บาท	4,900บาท	6,900 บาท	1,500 บาท	10,000 บาท
27-31 มกราคม 2570	24,989บาท	4,900บาท	6,900 บาท	1,500 บาท	10,000 บาท
03-07 กุมภาพันธ์ 2570	24,989บาท	4,900บาท	6,900 บาท	1,500 บาท	10,000 บาท
10-14 กุมภาพันธ์ 2570	24,989บาท	4,900บาท	6,900 บาท	1,500 บาท	10,000 บาท
17-21 กุมภาพันธ์ 2570	24,989บาท	4,900บาท	6,900 บาท	1,500 บาท	10,000 บาท
24-28 กุมภาพันธ์ 2570	24,989บาท	4,900บาท	6,900 บาท	1,500 บาท	10,000 บาท

ชำระค่าทิปที่สนามบินวันเดินทาง ท่านละ 1,500 บาท

วันที่หนึ่ง	กรุงเทพฯ-หยุนเฉิง-รับคณะที่สนามบิน-เดินทางเข้าที่พัก (BKK-YCU ZH282/13.10–18.30)	-/-/-

15.00 น. คณะพบกัน ณ จุดนัดหมาย สนามบินสุวรรณภูมิ เคาน์เตอร์สายการบิน Shenzhen Airline (ZH) โดยจะมีเจ้าหน้าที่คอยอำนวยความสะดวกในการออกบัตรโดยสารและโหลดสัมภาระต่างๆ แก่ท่าน

18.00 น. ออกเดินทางสู่เมืองหยุนเฉิง ประเทศจีน โดยสายการบิน Shenzhen Airline (ZH) เที่ยวบิน ZH282 (มีบริการอาหารและเครื่องดื่มบนเครื่อง)

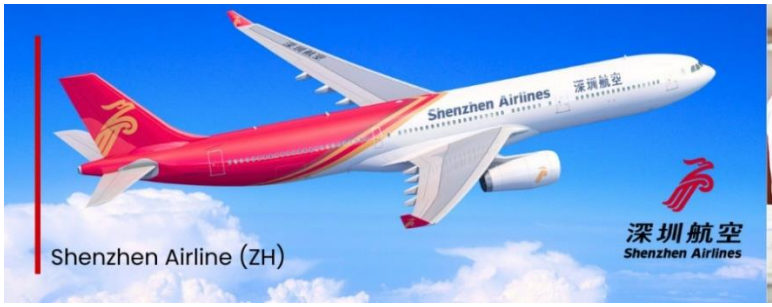





23.10 น. เดินทางถึงสนามบินหยุนเฉิงจางเซียว นำท่านผ่านพิธีการตรวจคนเข้าเมือง จากนั้นแต่ละท่านรับกระเป๋าสัมภาระที่โหลดตรวจเช็คให้เรียบร้อย (ประเทศจีนเวลาเร็วกว่าไทย 1 ชั่วโมง)

จากนั้นเดินทางเข้าสู่โรงแรมที่พัก Weiyun International Hotel ระดับ 4 ดาวหรือเทียบเท่า

วันที่สอง	หยุนเฉิง-ลั่วหยาง-ถ้ำหลงเหมินสือคู+รวมรถแบตเตอรี่-เมืองเก่าลั่วอี้-เมืองหัวหยิน	B/L/D

เช้า **รับประทานอาหารเช้า ณ โรงแรม (มื้อที่ 1)**

นำท่านเดินทางสู่ **เมืองลั่วหยาง** ใช้เวลาเดินทางประมาณ 3 ชั่วโมง

เที่ยง **รับประทานอาหารเที่ยง ณ ภัตตาคาร (มื้อที่ 2) เมนูพิเศษ : เป็ดย่าง**

นำท่านเดินทางสู่ **ถ้ำหลงเหมินสือคู** (Longmen Grottoes) รวมรถแบตเตอรี่ หนึ่งในแหล่งมรดกโลกทางวัฒนธรรมที่สำคัญที่สุดของประเทศจีน และเป็นผลงานศิลปะการแกะสลักหินอันงดงามที่สะท้อนความรุ่งเรืองของพุทธศาสนา มีอายุยาวนานกว่า 1,500 ปี เริ่มสร้างขึ้นตั้งแต่สมัยราชวงศ์เว่ยเหนือและได้รับการต่อเติมอย่างต่อเนื่องในหลายยุคสมัย นำท่านเดินชมหน้าผาหินริมฝั่งแม่น้ำอี๋สุ่ย ซึ่งเรียงรายด้วยถ้ำและพระพุทธรูปแกะสลักจำนวนมาก ไฮไลท์สำคัญคือ **พระไวโรจนพุทธะ** ภายในถ้ำเฟิ่งเซียน พระพุทธรูปหินขนาดใหญ่ที่โดดเด่นด้วยพระพักตร์อันสงบนิ่งและเปี่ยมด้วย

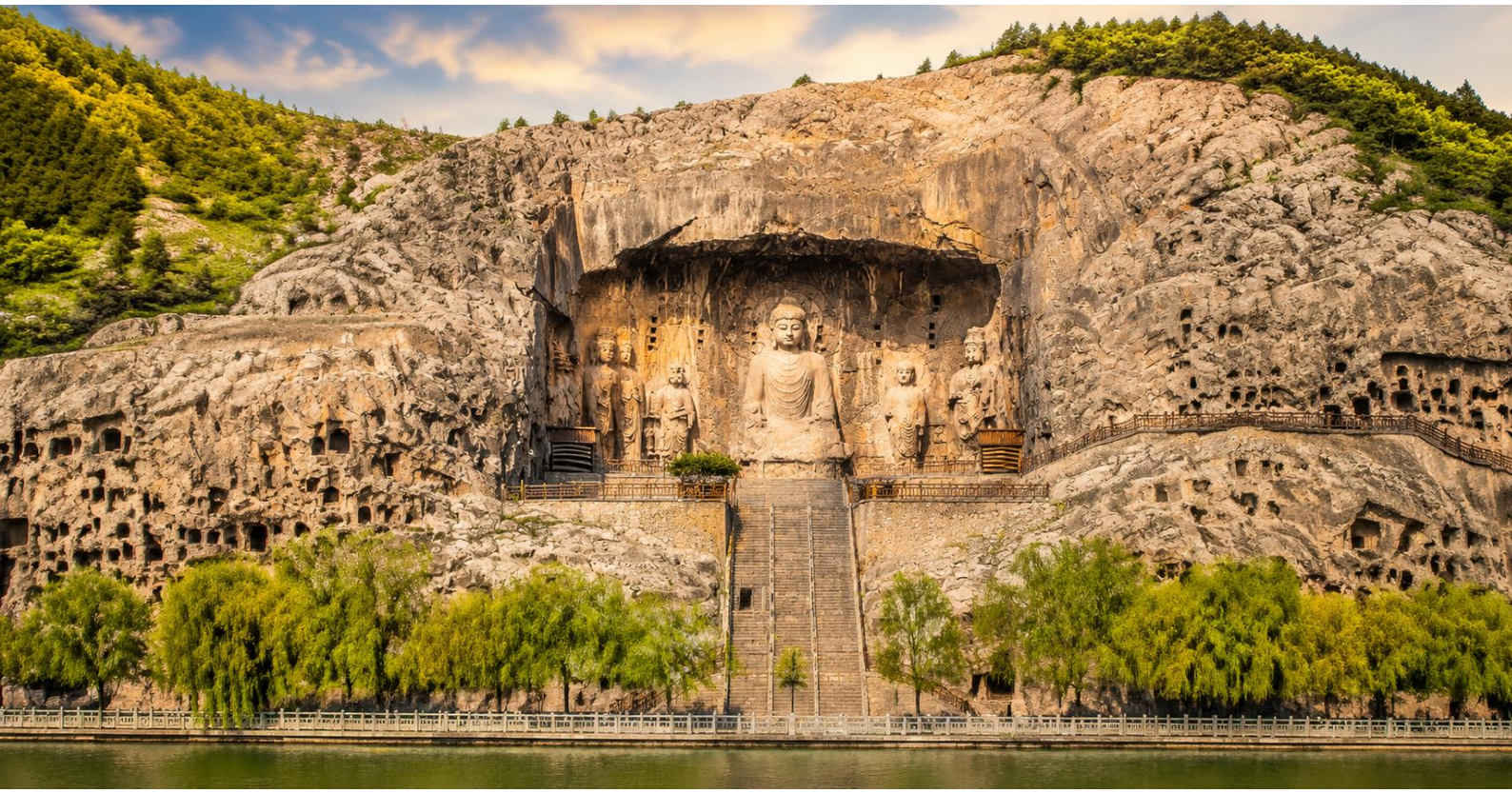

เมตตาถ้ำหลงเหมินสือคูได้รับการขึ้นทะเบียนเป็น มรดกโลกโดยองค์การยูเนสโก ในปี ค.ศ. 2000 และถือเป็นหนึ่งในสถานที่สำคัญที่สะท้อนความงดงามของประวัติศาสตร์ ศิลปะ และอารยธรรมจีนได้อย่างสมบูรณ์แบบ

จากนั้นนำท่านเดินทางสู่ **เมืองเก่าลั่วอี้** (Luoyi Ancient City) เมืองโบราณที่สะท้อนเสน่ห์ของนครลั่วหยาง อดีตเมืองหลวงสำคัญของจีน โดดเด่นด้วยสถาปัตยกรรมจีนโบราณอันงดงาม ทั้งเรือนไม้ ศาลา สะพาน และถนนสายวัฒนธรรมที่อบอวลไปด้วยกลิ่นอายแห่งประวัติศาสตร์นำท่านเดินเล่นชมบรรยากาศเมืองเก่า เลือกชิมอาหารพื้นเมือง เลือกซื้อของที่ระลึก และเก็บภาพความประทับใจกับมุมถ่ายรูปสวยงามตลอดสองข้างทาง โดยเฉพาะการสวม ชุดฮั่นฝู ที่ได้รับความนิยมจากนักท่องเที่ยวเมื่อยามค่ำคืน โคมไฟนับพันดวงจะส่องสว่างทั่วทั้งเมือง สร้างบรรยากาศที่งดงามและมีเสน่ห์ จนทำให้ เมืองเก่าลั่วอี้ กลายเป็นหนึ่งในแลนด์มาร์กยอดนิยมที่ไม่ควรพลาดของเมืองลั่วหยาง
สมควรแก่เวลานำท่านเดินทางสู่ **เมืองหัวหยิน (ใช้เวลาเดินทางประมาณ 3 ชั่วโมง)**



ค่ำ **รับประทานอาหารค่ำ ณ ภัตตาคาร (มื้อที่ 3)**

เดินทางเข้าสู่โรงแรมที่พัก MeHood Hotel **ระดับ 4 ดาวหรือเทียบเท่า**

วันที่สาม	**สุสานทหารดินเผาจิ๋นซีฮ่องเต้+รถแบตเตอรี่-จัตุรัสเจดีย์ห่านป่าใหญ่(รวมค่าเข้าวัด)- JOY CITY-ถนนวัฒนธรรมต้าถัง Option 1 : โชว์ราชวงศ์ถังหรือโชว์เส้นทางสายไหม 400 หยวน**	**B/L/D**

เช้า **รับประทานอาหารเช้า ณ โรงแรม (มื้อที่ 4)**

หลังอาหารนำท่านเดินทางสู่ **สุสานทหารดินเผาจิ๋นซีฮ่องเต้ (Terracotta Army of Qin Shi Huang) ใช้เวลาในการเดินทางประมาณ 1 ชั่วโมง** ที่นี่คือหนึ่งในสิ่งมหัศจรรย์ของโลกยุคโบราณและแหล่งโบราณคดีที่สำคัญที่สุดของจีน ตั้งอยู่ใกล้เมืองซีอาน มณฑลส่านซี ค้นพบโดยบังเอิญในปี ค.ศ. 1974 ก่อนจะได้รับการขึ้นทะเบียนเป็นมรดกโลกโดยยูเนสโกในปี ค.ศ. 1987 ภายในเป็นสุสานของ **“จิ๋นซีฮ่องเต้”** จักรพรรดิองค์แรกของจีนผู้รวบรวมแผ่นดินเป็นหนึ่งเดียวในยุคราชวงศ์ฉิน ครอบคลุมพื้นที่หลายหมื่นตารางเมตร แบ่งเป็น 3 หลุม ซึ่งภายในมีทหารดินเผากว่า 8,000 ตัว

ที่ถูกสร้างขึ้นอย่างประณีต มีใบหน้า ท่าทาง และเครื่องแต่งกายแตกต่างกันไป พร้อมด้วยรถศึก ม้า และอาวุธโบราณ ที่วางเรียงรายอย่างเป็นระเบียบในหลุมฝังศพ เพื่อปกป้องจักรพรรดิในชีวิตหลังความตาย

บริเวณใกล้เคียงเป็นที่ตั้งของ **พิพิธภัณฑ์** ซึ่งจัดแสดงกองทัพทหารดินเผาและโบราณวัตถุต่างๆ รวมถึงข้อมูลประวัติศาสตร์เกี่ยวกับจักรพรรดิฉินซีและยุคราชวงศ์ฉิน ภายในแบ่งโซนจัดแสดงอย่างเป็นระบบ นำเสนอเรื่องราวการค้นพบ กระบวนการขุดค้น และการฟื้นฟูงานศิลปะโบราณ ท่านจะได้ชมทหารดินเผาที่ยังอยู่ในสภาพสมบูรณ์ รวมถึงรถศึกและม้าโบราณอย่างใกล้ชิด รวมค่ารถแบตเตอรี่



เที่ยง **รับประทานอาหารเที่ยง ณ ภัตตาคาร (มื้อที่ 5)**

สมควรแก่เวลา นำท่านเดินทางสู่ **เมืองซีอาน (Xi'an)** ใช้เวลาเดินทางประมาณ 1 ชั่วโมง เมืองหลวงเก่าแก่ของมณฑลส่านซี และเป็นหนึ่งในเมืองประวัติศาสตร์สำคัญของจีน ที่เคยเป็นเมืองหลวงของหลายราชวงศ์ เช่น ฉิน ฮั่น และถัง จึงเต็มไปด้วยเรื่องราวทางประวัติศาสตร์และโบราณสถานสำคัญมากมาย



จากนั้นนำท่านเช็คอินที่ **เจดีย์ห่านป่าใหญ่ (Big Wild Goose Pagoda) (ไม่รวมค่าเข้าภายในวัด)** อิสระให้ท่านถ่ายรูปบริเวณจัตุรัสด้านหน้า เจดีย์โบราณที่ตั้งอยู่ภายใน **วัดต้าซื่อเอิน (Da Ci'en Temple)** รวมค่าเข้าวัด หนึ่งในสถานที่สำคัญทางพุทธศาสนาของเมืองซีอา เจดีย์แห่งนี้สร้างขึ้นในสมัยราชวงศ์ถัง เมื่อปี ค.ศ. 652 เพื่อใช้เก็บรักษาพระไตรปิฎกและพระธรรมคัมภีร์ที่พระถังซำจั๋งอัญเชิญกลับมาจากชมพูทวีป ปัจจุบันถือเป็นอีกหนึ่งสัญลักษณ์สำคัญของเมืองซีอานที่นักท่องเที่ยวนิยมมาเยือน

นำท่านช้อปปิ้ง **Xi'an Joy City** ศูนย์การค้าและไลฟ์สไตล์มอลล์ยอดนิยมใจกลางเมืองซีอาน ตั้งอยู่ติดกับ เจดีย์ห่านป่าใหญ่ ภายในรวบรวมร้านค้าแบรนด์ดัง ร้านอาหาร คาเฟ่ และสินค้าไลฟ์สไตล์ไว้อย่างครบครันอิสระให้ท่านเลือกช้อปปิ้ง ลิ้มลองอาหารหลากหลายเมนู และเก็บภาพความประทับใจกับวิว เจดีย์ห่านป่าใหญ่ ก่อนสัมผัสบรรยากาศของเมืองซีอานที่ผสานความทันสมัยเข้ากับเสน่ห์แห่งประวัติศาสตร์ได้อย่างลงตัว นำท่านเดินทางสู่ **ถนนคนเดินต้าถัง (Great Tang All Day Mall)** แลนด์มาร์คยอดนิยมของเมืองซีอาน ตั้งอยู่บริเวณตรงข้ามกับ **เจดีย์ห่านป่าใหญ่** ถนนสายนี้ถูกออกแบบให้มีกลิ่นอายของเมืองฉางอันในสมัยราชวงศ์ถัง ตลอดสองฝั่งเรียงรายด้วยอาคารสไตล์จีน ร้านค้า ร้านอาหาร คาเฟ่ และมุมถ่ายรูปมากมาย ในช่วงค่ำจะมีการแสดงตามจุดต่าง ๆ ตลอดแนวถนน ทั้งการแสดงดนตรี การรำแบบจีน และโชว์แสงสีที่ช่วยเพิ่มความคึกคักให้กับบรรยากาศยามค่ำคืน หรือจะเช่าชุด **ฮั่นฝู่** แต่งตัวถ่ายรูป เดินเล่นภายในถนนคนเดิน ให้ความรู้สึกเหมือนได้ย้อนเวลากลับไปในยุคราชวงศ์ถังอีกครั้ง



ค่ำ **รับประทานอาหารค่ำ ณ ภัตตาคาร (มื้อที่ 6)**

Option 1 : โชว์ราชวงศ์ถัง หรือ โชว์เส้นทางสายไหม 400หยวน/ท่าน ตั้งแต่ 5 ท่านขึ้นไป

โชว์เส้นทางสายไหม จุดเริ่มต้นของเส้นทางการค้าโบราณอันเลื่องชื่ออย่าง เส้นทางสายไหมการแสดงจะพาทุกท่านออกเดินทางผ่านทะเลทราย ภูเขา และอารยธรรมหลากหลาย ที่เคยเชื่อมโยงโลกตะวันออกและตะวันตกเข้าด้วยกัน ผ่านการร่ายรำ ดนตรี และแสงสีเสียงสุดอลังการด้วยฉากและเทคนิคทันสมัย ผสมผสานกับศิลปะดั้งเดิม การแสดงนี้สะท้อนทั้งความยิ่งใหญ่ของการค้า การแลกเปลี่ยนวัฒนธรรม และเรื่องราวของผู้คนในอดีตได้อย่างมีชีวิตชีวา



เดินทางเข้าสู่โรงแรมที่พัก Holiday Inn Express Daxing **ระดับ 4 ดาวหรือเทียบเท่า**

วันที่สี่	**วัดลามะ – ผ่านชมกำแพงเมืองโบราณ – ผ่านชมหอกลองหอระฆัง - ห้าง G PARK - ห้องสมุด Fang Suo + POP MART - หยุนเฉิง**	**B/L/D**

เช้า **รับประทานอาหารเช้า ณ โรงแรม (มื้อที่ 7)**



หลังอาหารเช้า นำท่านเดินทางสู่ **วัดลามะกว่างเหริน (Guangren Temple)** วัดพุทธแบบทิเบตที่สำคัญของเมืองซีอาน และเป็นวัดลามะแห่งเดียวในมณฑลส่านซีที่ได้รับการดูแลจากราชสำนักในอดีต สร้างขึ้นในสมัยราชวงศ์ชิง และยังคงเป็นสถานที่สำคัญทางศาสนาของชาวพุทธมาจนถึงปัจจุบัน ภายในวัดมีสถาปัตยกรรมแบบทิเบตที่สวยงาม วิหารพระพุทธรูป พระโพธิสัตว์ และจุดสักการะสำคัญหลายแห่ง บรรยากาศภายในค่อนข้างเงียบสงบ อิสระเดินชมและเก็บภาพความงดงาม ของอีกหนึ่งสถานที่สำคัญของเมืองซีอาน

จากนั้นนำท่าน **ผ่านชมกำแพงเมืองโบราณซีอาน (Xi'an Ancient City Wall)** หนึ่งในกำแพงเมืองโบราณที่ยังคงสภาพสมบูรณ์ที่สุดของประเทศจีน สร้างขึ้นในสมัยราชวงศ์หมิงเมื่อกว่า 600 ปีก่อน เพื่อใช้ป้องกันเมืองในอดีต กำแพงแห่งนี้ล้อมรอบเขตเมืองเก่าของซีอาน โดยมีประตูเมือง ป้อมปราการ และคูน้ำล้อมรอบอย่างเป็นระบบ ปัจจุบันกลายเป็นอีกหนึ่งแลนด์มาร์กสำคัญของเมือง ที่สะท้อนเรื่องราวทางประวัติศาสตร์ของซีอานได้เป็นอย่างดี ระหว่างทางให้ท่านชมบรรยากาศของกำแพงเมืองโบราณ และวิวเมืองซีอานทั้งฝั่งเมืองเก่าและเมืองใหม่ที่อยู่รายล้อม



จากนั้นนำท่าน **ผ่านชมจัตุรัสหอกลองและหอระฆังซีอาน (Xi'an Drum & Bell Tower)** แลนด์มาร์คสำคัญที่ตั้งอยู่ใจกลางเมืองซีอาน และถือเป็นสัญลักษณ์ทางประวัติศาสตร์ของเมืองหอระฆังและหอกลองสร้างขึ้นในสมัยโบราณ เพื่อใช้บอกเวลาและส่งสัญญาณเตือนภัยให้กับผู้คนภายในเมือง โดยในอดีตจะตีระฆังในช่วงเช้า และตีกลองในช่วงค่ำ จนได้รับการขนานนามว่าเป็น "ระฆังรุ่งอรุณ กลองยามค่ำ" ปัจจุบันสถานที่แห่งนี้ยังคงได้รับการอนุรักษ์ไว้อย่างดี และเป็นอีกหนึ่งจุดสำคัญที่นักท่องเที่ยวนิยมมาเก็บภาพบรรยากาศใจกลางเมืองซีอาน



เที่ยง **รับประทานอาหารเที่ยง ณ ภัตตาคาร (มื้อที่ 8) เมนูพิเศษ : สุกี้**

จากนั้นนำท่านเดินทางสู่

G Park Shopping Mall แหล่งช้อปปิ้งและไลฟ์สไตล์แห่งใหม่ของเมืองซีอาน ที่กำลังได้รับความนิยมจากคนรุ่นใหม่ ภายในรวบรวมร้านค้าแบรนด์ต่าง ๆ ร้านอาหาร คาเฟ่ และมุมถ่ายรูปสไตล์โมเดิร์นไว้ในที่เดียว ให้ท่านอิสระเดินเล่นและเลือกซื้อสินค้าภายในห้างตามอัธยาศัย ภายในห้างยังเป็นที่ตั้งของ **Fang Suo Bookstore** ร้านหนังสือชื่อดัง ภายในตกแต่งอย่างมีสไตล์ บรรยากาศคล้ายแกลเลอรี่ผสมร้านหนังสือ มีทั้งโซนหนังสือ งานดีไซน์ คาเฟ่ และมุมถ่ายรูปสวย ๆ จนกลาย เป็นจุดเช็กอินยอดนิยมภายในห้าง


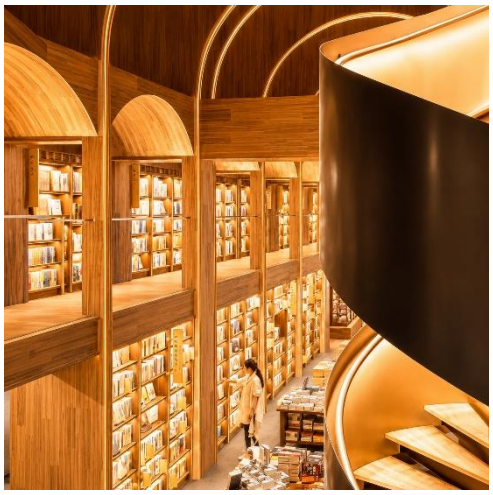


สำหรับสายสะสม ไม่ควรพลาดการแวะชม **POP MART** ร้านฟิกเกอร์ยอดฮิตที่มีคอลเลกชันหลากหลายรุ่นให้เลือกสะสม ไม่ว่าจะเป็น Molly, Skullpanda, Labubu และคอลเลกชันพิเศษในบางช่วง โดยที่นี่เป็นสาขาที่ใหญ่ที่สุดของภาคตะวันตกเฉียงเหนือ และเป็นอีกหนึ่งจุดหมายของสายอาร์ตทอยที่หลายคนตั้งใจแวะมา

สมควรแก่เวลานำท่านเดินทางสู่ **เมืองหยุนเฉิง ใช้เวลาเดินทางประมาณ 3.5 ชั่วโมง**

ค่ำ **รับประทานอาหารค่ำ ณ ภัตตาคาร (มื้อที่ 9)**

เดินทางเข้าสู่โรงแรมที่พัก Weiyuan InternationalHotel ระดับ 4 ดาวหรือเทียบเท่า

วันที่ห้า **ศาลเจ้าบ้านเกิดท่านกวนอู-สนามบินหยุนเฉิง-เดินทางกลับกรุงเทพฯ** **B/-/-**

(YCU-BKK ZH281/13.40–16.55)

เช้า **รับประทานอาหารเช้า ณ โรงแรม (มื้อที่ 10)**

นำท่านเยือน **ศาลเจ้าบ้านเกิดท่านกวนอู** เมืองยุ่นเฉิง มณฑลซานซี สถานที่ศักดิ์สิทธิ์แห่งความศรัทธาที่สร้างขึ้นเพื่อรำลึกถึง กวนอู วีรบุรุษแห่งยุคสามก๊ก ผู้เป็นสัญลักษณ์แห่งความซื่อสัตย์ ความจงรักภักดี และคุณธรรม ให้ท่านได้ชมสถาปัตยกรรมจีนโบราณอันงดงาม พร้อมสัมผัสเรื่องราวประวัติศาสตร์และความเชื่อที่สืบทอดมายาวนานกว่า 1,800 ปีอย่างใกล้ชิด



13.40 น. **ออกเดินทางจากเมืองหยุนเฉิง โดยสายการบิน Shenzhen Airline (ZH) เที่ยวบินที่ ZH281**
(มีบริการอาหารและเครื่องดื่มบริการบนเครื่อง)

16.55 น. **เดินทางถึงสนามบินสุวรรณภูมิ**

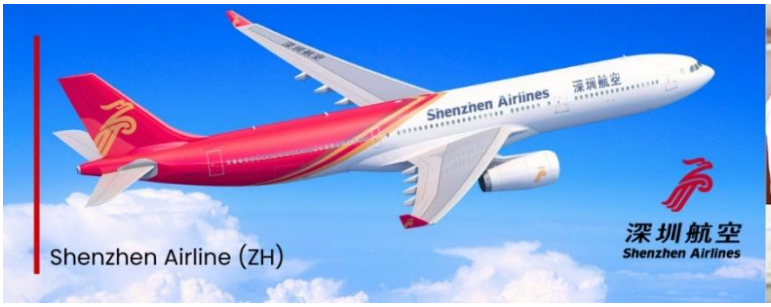





เงื่อนไขการจองทัวร์

⚠ กรุณาทำการจองล่วงหน้าอย่างน้อย 30 วัน ก่อนออกเดินทาง พร้อมชำระเงินมัดจำครั้งที่ 1 ท่านละ 10,000 บาท หลังจากส่งเอกสารยืนยันการจอง ภายใน 48 ชั่วโมง โดยระบบจะยกเลิกอัตโนมัติทันที หากยังไม่ได้รับยอดเงินตามเวลาที่กำหนด **สำหรับรายการใกล้วันเดินทาง หรือรายการลดราคาพิเศษ ทางบริษัทขอสงวนสิทธิ์เรียกเก็บค่าบริการ เต็มจำนวน เท่านั้น**

⚠ กรุณาชำระค่าทัวร์ส่วนที่เหลืออย่างน้อย 20 วัน ก่อนออกเดินทาง หากท่านไม่ชำระภายในระยะเวลาที่บริษัทกำหนด ทางบริษัทจะถือว่าท่านสละสิทธิ์ยกเลิกการเดินทาง และ ขอสงวนสิทธิ์ไม่สามารถคืนเงินมัดจำให้ท่าน ไม่ว่าส่วนใดส่วนหนึ่งก็ตาม

⚠ กรณีลูกค้าทำการจองภายในระยะเวลาคงเหลือไม่ถึง 15 วัน ก่อนออกเดินทาง ทางบริษัทขอสงวนสิทธิ์ในการเรียกเก็บค่าทัวร์เต็มจำนวน 100%

เงื่อนไขการยกเลิก และ เปลี่ยนแปลงการเดินทาง

⚠ ยกเลิกก่อนการเดินทางตั้งแต่ 30 วันขึ้นไป คืนเงินค่าทัวร์โดยหักค่าใช้จ่ายที่เกิดขึ้นจริง *ในกรณีที่วันเดินทางตรงกับวันหยุดนักขัตฤกษ์ ต้องยกเลิกก่อน 45 วัน*

⚠ ยกเลิกก่อนการเดินทาง 15-29 วัน คืนเงิน 50%ของค่าทัวร์ หรือหักค่าใช้จ่ายตามจริง เช่น ค่ามัดจำตั๋วเครื่องบิน โรงแรม และค่าใช้จ่ายจำเป็นอื่นๆ

⚠ ยกเลิกก่อนการเดินทางน้อยกว่า 15 วัน ขอสงวนสิทธิ์ไม่คืนเงินค่าทัวร์ที่ชำระแล้วทั้งหมด

⚠ กรณีมีเหตุยกเลิกทัวร์ โดยไม่ใช่ความผิดของบริษัททัวร์ เช่น มีนโยบายห้ามการเข้าออกของแต่ละประเทศ หรือการยกเลิกเที่ยวบินโดยสายการบิน บริษัทจะเก็บเป็นเครดิตหรือเลื่อนการเดินทางในพีเรียดถัดไปให้กับลูกค้า โดยยึดตามนโยบายของสายการบินและโรงแรม และไม่สามารถคืนเงินได้ทุกกรณี

อัตราค่าบริการนี้รวม

✅ ค่าบัตรโดยสารโดยเครื่องบิน (ตั๋ว) ไป และ กลับพร้อมคณะ ชั้นประหยัด (ECONOMY CLASS) รวมถึงค่าภาษีสนามบินและค่าภาษีน้ำมันทุกแห่ง กรณีต้องการอัพเกรด UPGRADE ใช้วีลแชร์ (WHEEL CHAIR) หรือ เปลี่ยนแปลงบัตรโดยสาร ไม่ว่าเที่ยวใดเที่ยวหนึ่ง กรุณาติดต่อเจ้าหน้าที่ฝ่ายขาย ทางบริษัทของสงวนสิทธิ์ในการเรียกเก็บค่าใช้จ่ายตามจริงที่เกิดขึ้นกับผู้เดินทาง

✅ ค่าธรรมเนียมน้ำหนักกระเป๋าสำหรับโหลดใต้ท้องเครื่องไม่เกิน 23 ก.ก. 1 ชิ้นเท่านั้น และถือขึ้นเครื่องบินได้น้ำหนักไม่เกิน 5 ก.ก. ต่อท่าน (ตามเงื่อนไขของสายการบิน)

✅ **ภาษีมูลค่าเพิ่ม 7 % (เฉพาะค่าบริการ) และ ภาษีหัก ณ ที่จ่าย 3 % (เฉพาะค่าบริการ)**

✅ ค่ารถโค้ชปรับอากาศตลอดเส้นทางตามรายการระบุ (ยังไม่รวมทิปพนักงานขับรถ)

- ค่าเข้าชมสถานที่ตามที่ระบุในโปรแกรมท่องเที่ยว
- มัคคุเทศก์และหัวหน้าทัวร์นำเที่ยวตลอดการเดินทาง
- ค่าอาหาร ตามรายการที่ระบุในโปรแกรมการเดินทาง
- ค่าโรงแรมที่พักระดับมาตรฐานตามรายการที่ระบุ (พัก 2-3 ท่าน ต่อ ห้อง กรณีพัก 3 ท่านจะเป็นเตียงเสริม 1 ท่าน) ในกรณีมีงานเทรดแฟร์ การแข่งขันกีฬา หรือ กิจกรรมอื่นๆ ที่ทำให้โรงแรมตามรายการที่ระบุเต็ม ทางบริษัทขอสงวนสิทธิ์ในการปรับเปลี่ยนโรงแรมที่พัก ทางบริษัทไม่มีนโยบายจัดคู่นอนให้กับลูกค้าที่ไม่รู้จักกันมาก่อน เช่น กรณีที่ท่านเดินทาง 1 ท่าน จำเป็นต้องชำระค่าห้องพักเดี่ยวตามที่ระบุ
- ประกันอุบัติเหตุระหว่างการเดินทาง วงเงินท่านละ 1,000,000 บาท (เงื่อนไขตามกรมธรรม์)

อัตราค่าบริการนี้ ไม่รวม

- ค่ามินิบาร์ในห้องพัก(ถ้ามี) และค่าใช้จ่ายส่วนตัว นอกเหนือจากที่ระบุในรายการ
- ค่าอาหารสำหรับท่านที่ทานเจ มังสวิรัติ หรืออาหารสำหรับมุสลิม
- ค่าธรรมเนียมการเข้าชมสถานที่ของชาวต่างชาติที่เพิ่มเติมตามการจ่ายจริง
- ไม่รวมค่าธรรมเนียมในกรณีที่กระเป๋าสัมภาระที่มีน้ำหนักเกินกว่าที่สายการบินนั้นๆกำหนดหรือสัมภาระใหญ่เกินขนาดมาตรฐาน
- ค่าธรรมเนียมการจองที่นั่งบนเครื่องบินตามความต้องการเป็นกรณีพิเศษหากสามารถทำได้ ทั้งนี้ขึ้นอยู่กับสายการบิน และ รุ่นของเครื่องบินแต่ละไฟล์ทที่ใช้บิน ซึ่งอาจเปลี่ยนแปลงได้อยู่ที่สายการบินเป็นผู้กำหนด
- ค่าภาษีน้ำมัน ที่สายการบินเรียกเก็บเพิ่ม ภายหลังจากทางบริษัทฯได้ออกตั๋วเครื่องบินไปแล้ว
- VAT 7% และภาษีหัก ณ ที่จ่าย 3% กรณีต้องการออกใบเสร็จรับเงินในนามบริษัทจากค่าทัวร์เต็มทั้งหมด
- **ค่าทิปพนักงานขับรถ หัวหน้าทัวร์ และ มัคคุเทศก์ท้องถิ่น ตามธรรมเนียม 1,500 บาท ต่อ ทริป ต่อ ลูกค้า ผู้เดินทาง 1 ท่าน รวมไปถึงเด็ก** ยกเว้นเด็กอายุไม่ถึง 2 ปี ณ วันเดินทางกลับ (Infant) ทั้งนี้ท่านสามารถให้มากกว่านี้ได้ตามความเหมาะสมและความพึงพอใจของท่าน โดยส่วนนี้ **ทางบริษัทขอสงวนสิทธิ์ในการเรียกเก็บก่อนเดินทางทุกท่าน ที่สนามบิน ในวันเดินทาง**
- ค่าวีซ่าเดี่ยวและวีซ่ากรุ๊ปเข้าประเทศจีน ** ในกรณีรัฐบาลจีนประกาศยกเลิกฟรีวีซ่า ไม่ว่าด้วยสาเหตุใดๆทั้งสิ้น ผู้เดินทางจะต้องเสียค่าใช้จ่ายในการทำวีซ่าด้วยตนเอง**

ทางบริษัทฯ ขอสงวนสิทธิ์ความรับผิดชอบใด ๆ ในกรณีดังต่อไปนี้

- หากเกิดกรณีความล่าช้าจากสายการบิน, การประท้วง, การนัดหยุดงาน, การก่อจลาจล, การปิดด่าน,ภัยธรรมชาติ หรือกรณีที่ท่านถูกปฏิเสธการเข้าหรือออกเมืองจากเจ้าหน้าที่ตรวจคนเข้าเมืองหรือเจ้าหน้าที่กรมแรงงานทั้งจากไทยและต่างประเทศ ซึ่งอยู่นอกเหนือความรับผิดชอบของบริษัทฯ
- หากท่านใช้บริการของทางบริษัทฯ ไม่ครบ อาทิ ไม่เที่ยวบางรายการ, ไม่ทานอาหารบางมื้อ เพราะค่าใช้จ่ายทุกอย่างทางบริษัทฯ ได้ชำระค่าใช้จ่ายให้ตัวแทนต่างประเทศแบบเหมาขาดก่อนออกเดินทางแล้ว
- หากเกิดทรัพย์สินสูญหายจากการโจรกรรมและ/หรือ เกิดอุบัติเหตุสูญหายที่เกิดจากความประมาทของตัวนักท่องเที่ยวเอง
- ตั๋วเครื่องบินเป็นตั๋วราคาพิเศษ หากท่านไม่เดินทางพร้อมคณะไม่ว่าจะด้วยเหตุใดก็ตาม ไม่สามารถนำมาเลื่อนวันเดินทางหรือคืนเงินได้