MORE THAN TRAVEL CO., LTD.
บริษัท มอร์แทน ทราเวล จำกัด
95/30 MOO 17, BUENG KHAM PHROI
LUMLUKKA, PATHUM THANI 12150
ใบอนุญาตเลขที่ 11/13140

Add Friends

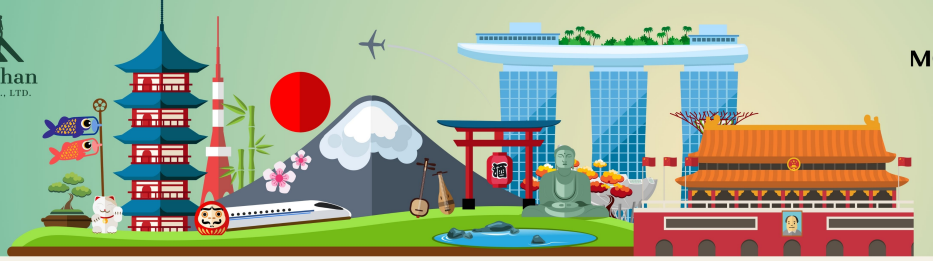

084-141-5826 Morethan Travel @MTTravel @Morethan.Travel

8 Days (AY)

FINLAND

WINTER PORLAR LIGHT

เริ่มต้นเพียง

195,900.-

FINLAND

WINTER PORLAR LIGHT

8 DAYS 5 NIGHTS

FINNAIR

Round – Trip Ticket

น้ำหนักกระเป๋า 23 กก.

Departure Flight / เที่ยวบินขาออก

เที่ยวบิน	ออก BKK	ถึง HEL
AY146	22.30 น.	06.05 น.

Return Flight / เที่ยวบินขากลับ

เที่ยวบิน	ออก HEL	ถึง BKK
AY143	17.25 น.	09.45 น.

วันที่	โปรแกรมท่องเที่ยว	เช้า	เที่ยง	เย็น	โรงแรม
1	สนามบินสุวรรณภูมิ	✈	----------	----------	---------- ✈
2	กรุงเฮลซิงกิ – โรวาเนียมิ – ฟาร์มสุนัขฮัสกี้ – นั่งเลื่อนให้สุนัขลาก – อิวาโล่		🍽	🍽	Hotel Ivalo หรือระดับใกล้เคียง
3	อิวาโล่ - เคียร์คิเนส – ชมการจับปูยักษ์ – เมนูปูยักษ์ – โรงแรมหิมะและน้ำแข็ง ตามล่าแสงเหนือ Aurora Hunting	🍽	🍽	🍽	Hotel Ivalo หรือระดับใกล้เคียง
4	อิวาโล่ – ขับสโนว์โมบิล – ตกปลาน้ำแข็ง – ฟาร์มกวางเรนเดียร์ นั่งกวางเรนเดียร์ลากเลื่อน – โรวาเนียมิ - บ้านพักแบบอิกลูเรือนกระจก	🍽	🍽	🍽	Santa's Igloos Arctic Circle หรือระดับใกล้เคียง
5	โรวาเนียมิ - เคมิ – เรือตัดน้ำแข็ง – ลอยตัวในทะเลน้ำแข็ง Snow Experience 365 – โรวาเนียมิ	🍽	🍽	🍽	Scandic Rovaniemi City Hotel หรือระดับใกล้เคียง
6 ✈	โรวาเนียมิ – หมู่บ้านซานตาคอส – บ้านของซานตาคลอส บินภายในประเทศ - กรุงเฮลซิงกิ	🍽	🍽	🍽	Radisson Blu Seaside Hotel หรือระดับใกล้เคียง
7	กรุงเฮลซิงกิ – อนุสาวรีย์ซิเบลิอุส – โบสถ์เทมเปลิโอคิโอ – มหาวิหารอุสเปนสกี จัตุรัสรัฐสภา – ตลาดปลาเฮลซิงกิ - เดินทางกลับ	🍽	🍽	✈	
8	สนามบินสุวรรณภูมิ				

1 สนามบินสุวรรณภูมิ

21.00 น. คณะผู้เดินทางพร้อมกัน **ณ ท่าอากาศยานนานาชาติสุวรรณภูมิ** อาคารผู้โดยสารระหว่างประเทศ **ชั้น 4 เคาน์เตอร์ สายการบิน FINNAIR (AY)** โดยมีเจ้าหน้าที่มืออาชีพคอยให้การต้อนรับ และ อำนวยความสะดวกอย่างใกล้ชิดตลอดกระบวนการเช็คอิน

2 กรุงเฮลซิงกิ – โรวาเนียมิ – ฟาร์มสุนัขฮัสกี้ – นั่งเลื่อนให้สุนัขลาก – อิวาโล่ (-/L/D)

22.30 น. นำท่านออกเดินทางสู่ **ท่าอากาศยานนานาชาติเฮลซิงกิ ประเทศฟินแลนด์** โดย **สายการบิน FINNAIR (AY)** เที่ยวบินที่ AY 146 เดินทางเหนือระดับด้วยบริการระดับเวิลด์คลาสตลอดเส้นทาง

06.45 น. เดินทางถึง **ท่าอากาศยานนานาชาติเฮลซิงกิ ประเทศฟินแลนด์** นำท่านผ่านขั้นตอนการตรวจคนเข้าเมืองและพิธีการทางศุลกากร

09.10 น. นำท่านออกเดินทางสู่ **ท่าอากาศยานเมืองโรวาเนียมิ ประเทศฟินแลนด์** โดย **สายการบิน FINNAIR (AY)** เที่ยวบินที่ AY 555

10.35 น. **เดินทางถึง ท่าอากาศยานเมืองโรวาเนียมิ ประเทศฟินแลนด์** จากนั้นนำท่านขึ้นรถโค้ชเพื่อเดินทางสู่ นำท่านออกเดินทางสู่ **เมืองโรวาเนียมิ Rovaniemi** เมืองเอกแห่งแลปแลนด์ ดินแดนเหนือเส้นอาร์กติกเซอร์เคิล อันเลื่องชื่อในฐานะบ้านเกิดของซานตาคลอสอย่างเป็นทางการ โอบล้อมด้วยธรรมชาติอันบริสุทธิ์ ป่าสน และภูมิทัศน์อันงดงาม ให้ท่านได้สัมผัสเสน่ห์แห่งฟินแลนด์ตอนเหนือ

เที่ยง **บริการอาหารกลางวัน ณ ภัตตาคาร**

นำท่านเดินทางสู่ **“ฟาร์มสุนัขฮัสกี้” (Husky Farm)** ท่ามกลางบรรยากาศอันเงียบสงบของเขตแลปแลนด์ เพื่อสัมผัสกับหนึ่งในกิจกรรมไฮไลต์ของฤดูหนาวที่ไม่ควรพลาด นั่นคือการ **“นั่งเลื่อนให้สุนัขลาก”** (Dog Sledding Adventure) ซึ่งเป็นวิถีชีวิตดั้งเดิมของชาวอาร์กติกในการเดินทางท่ามกลางหิมะภายในฟาร์ม ท่านจะได้ใกล้ชิดกับ สุนัขพันธุ์ไซบีเรียนฮัสกี้ ซึ่งได้รับการฝึกฝนอย่างดีและเปี่ยมไปด้วยพลัง รวมถึงเรียนรู้วิธีดูแล การเลี้ยง และฝึกสุนัขลากเลื่อนจากเจ้าของฟาร์มผู้มีประสบการณ์ จากนั้น เตรียมพร้อมออกเดินทางสู่เส้นทางหิมะ



Husky Farm

Dog Sledding Adventure A magical winter adventure to remember





ออกเดินทางสู่ดินแดนเหนือในฝันกับการนั่งเลื่อนสุนัขลากที่แลปแลนด์ ประเทศฟินแลนด์

สัมผัสความหนาวสุดขั้วท่ามกลางธรรมชาติอันบริสุทธิ์ ปล่อยใจให้ไหลไปกับจังหวะการวิ่งของเหล่าฮัสกี้ผู้ทรงพลัง ขณะที่เลื่อนไปบนเส้นทางที่โอบล้อมด้วยป่าหิมะและทิวทัศน์สุดตระการตา ประสบการณ์แสนพิเศษที่ครั้งหนึ่งในชีวิตไม่ควรพลาด





FINLAND





DOG SLEDDING ADVENTURE



ที่ปกคลุมด้วยธรรมชาติอันบริสุทธิ์ โดยมีสุนัขฮัสกี้คอยลากเลื่อนพาท่านผ่านทุ่งหิมะ ป่าสน และทะเลสาบน้ำแข็ง พร้อมเจ้าหน้าที่ท้องถิ่นผู้เชี่ยวชาญคอยดูแลความปลอดภัยตลอดเส้นทางตลอดระยะเวลาการนั่งเลื่อน ท่านจะได้สัมผัสถึงความเร็ว ความเงียบสงบของธรรมชาติ และสายลมหนาวแห่งแลปแลนด์ที่โอบล้อมอย่างน่าประทับใจกิจกรรมนี้ไม่เพียงเป็นความสนุกสนาน แต่ยังเป็นการเชื่อมโยงกับวัฒนธรรมการเดินทางของผู้คนในแถบอาร์กติกในอดีต และเป็นหนึ่งในประสบการณ์ที่นักเดินทางทั่วโลกต่างใฝ่ฝันจะได้สัมผัสสักครั้งในชีวิต นำท่านออกเดินทางสู่ **เมืองอิวาโล่ Ivalo**



ค่ำ **บริการอาหารค่ำ ณ ภัตตาคาร**

***** หากท่านมีเวลา ท่านสามารถเดินเล่นบริเวณที่พักได้ ในบางครั้งอาจเห็นแสงเหนือบริเวณที่พักได้ โดยเฉพาะในเขต แลปแลนด์ ซึ่งครอบคลุมตอนเหนือของประเทศฟินแลนด์ นอร์เวย์ และสวีเดน ที่ได้รับการยกย่องว่าเป็นหนึ่งในจุดชมแสงเหนือที่สวยงามและมีโอกาสพบเห็นได้บ่อยที่สุดในโลก*****

ที่พัก : Hotel Ivalo หรือระดับใกล้เคียง

3

อิวาโล่ - เคียร์คิเนส – ชมการจับปูยักษ์ – เมนูปูยักษ์ – โรงแรมหิมะและน้ำแข็ง

ตามล่าแสงเหนือ Aurora Hunting (B/L/D)

เช้า **บริการอาหารเช้า ณ ห้องอาหารของโรงแรม**

นำท่านออกเดินทางสู่ **“เมืองเคียร์คิเนส” (Kirkenes)** เมืองที่ได้ชื่อว่าประตูสู่ขั้วโลกเหนือแห่งประเทศนอร์เวย์ นำท่านชมการสาธิต **“การจับปูยักษ์”** หนึ่งในกิจกรรมท่องเที่ยวยอดนิยมของ เมืองเคียร์คิเนส (Kirkenes) ประเทศนอร์เวย์ นำท่านท่านออกเดินทางสู่ทะเลบาเรนต์ (Barents Sea) ด้วย สโนว์โมบิลแบบลากเลื่อน พร้อมอุปกรณ์กันหนาวแบบครบชุดที่ทางเราได้จัดเตรียมไว้เป็นอย่างดีให้แก่ทุกท่านในคณะ




WCA


Kirkenes




King Crab Safari







KIRKENES





จากนั้นให้ท่านได้ ชม การสาธิตการจับปูยักษ์ (King Crab) สัตว์ทะเลขนาดมหึมาที่มีชื่อเสียงระดับโลกภายใต้การดูแลของผู้เชี่ยวชาญท้องถิ่น ท่านจะได้เรียนรู้วิธีการวางกับดัก และยกกรงปูจากใต้พื้นน้ำแข็ง ซึ่งเป็นกรรมวิธีดั้งเดิมที่ยังคงใช้กันอย่างแพร่หลาย ปูยักษ์ที่จับได้บางตัวอาจมีขนาดลำตัวยาวถึง 2 เมตร และหนักกว่า 10 กิโลกรัม หลังจากสิ้นสุดการสาธิต ท่านจะได้เพลิดเพลินกับ อาหารกลางวันเมนูพิเศษ ที่ปรุงจาก เนื้อปูยักษ์สดใหม่ ด้วยกรรมวิธีแบบท้องถิ่น เสิร์ฟร้อน ๆ ท่ามกลางบรรยากาศของอาคารไม้สไตล์นอร์ดิก หรือกระท่อมหิมะ ซึ่งเพิ่มอรรถรสในการรับประทานอาหารมื้อกลางวันให้น่าจดจำยิ่งขึ้น



เที่ยง **บริการอาหารกลางวัน ณ ภัตตาคาร พิเศษ!!! เมนูปูยักษ์ปรุงจากเนื้อปูยักษ์สดใหม่ ด้วยกรรมวิธีแบบท้องถิ่น เสิร์ฟร้อน ๆ พร้อมด้วยซุปรสชาติกลมกล่อม**

หลังอาหารมื้อกลางวัน นำท่านกลับสู่ **“เมืองอิวาโล่”** เมืองที่เต็มไปด้วยกิจกรรมหลากหลายและบรรยากาศสุดโรแมนติก หลังจากสิ้นสุดกิจกรรมการนั่งเลื่อนที่ลากโดยสโนว์โมบิลเพื่อลงพื้นที่จับปูยักษ์สุดตื่นเต้นแล้ว นำท่าน**เข้าชม “โรงแรมหิมะและน้ำแข็ง” Snow Hotel** เป็นโรงแรมหิมะและน้ำแข็งแห่งแรกของโลกที่เปิดให้บริการตลอดทั้งปี โรงแรมแห่งนี้ได้เปิดให้บริการครั้งแรกในปี พ.ศ. 2549 นับแต่นั้นมา ก็กลายเป็นหนึ่งในจุดหมายปลายทางยอดนิยมสำหรับนักท่องเที่ยวจากทั่วโลก สิ่งที่ทำให้ที่นี่พิเศษไม่เหมือนใครก็คือโครงสร้างของโรงแรมทั้งหมด นับตั้งแต่ผนัง พื้น เพดาน ไปจนถึงเฟอร์นิเจอร์ ล้วนถูกสร้างขึ้นจาก หิมะและ

SNOW HOTEL





น้ำแข็ง โดยใช้เทคนิคพิเศษเพื่อคงรูปไว้ได้แม้ในฤดูร้อน! ภายในโรงแรม คุณจะได้พบกับ รูปปั้นน้ำแข็งแกะสลักอย่างประณีต ซึ่งเปลี่ยนธีมใหม่ในทุก ๆ ปี สร้างสรรค์โดยศิลปินจากทั่วโลก นอกจากนี้ยังมี Ice Bar หรือบาร์น้ำแข็ง ที่คุณสามารถจิบเครื่องดื่มเย็นๆ จากแก้วน้ำแข็ง พร้อมชมแสงไฟสีสันสดใสที่ตกกระทบกับผนังน้ำแข็ง สร้างบรรยากาศที่สวยงามและน่าประทับใจ

ค่ำ **บริการอาหารค่ำ ณ ภัตตาคาร**

หลังอาหาร นำท่านเดินทาง เพื่อทำกิจกรรม “ตามล่าแสงเหนือ Aurora Hunting” ท่านจะได้เดินทางท่ามกลางผืนหิมะอันขาวโพลน ในบรรยากาศที่เงียบสงบใต้ท้องฟ้ายามค่ำคืน เพื่อตามหาและชมปรากฏการณ์ธรรมชาติอันน่าทึ่งของ ม่านแสงสีเขียว ที่เคลื่อนไหวเหนือเส้นขอบฟ้า สะท้อนประกายสว่างไสวเหนือภูเขา ป่าไม้ และทะเลสาบน้ำแข็งอย่างตระการตา ***แสงเหนือ คือปรากฏการณ์ทางธรรมชาติ ซึ่งไม่สามารถคาดเดาและกำหนดได้ว่าจะสามารรถรับชมแสงเหนือได้ที่ไหนเมื่อไหร่ ทั้งนี้ขึ้นอยู่กับสภาพภูมิอากาศที่เหมาะสมเท่านั้นจึงจะสามารถเห็น แสงเหนือหรือ Polar Light ได้อย่างชัดเจน เพราะการปรากฏของแสงเหนือนั้นขึ้นอยู่กับหลายปัจจัยร่วมกัน โดยเฉพาะอย่างยิ่ง สภาพภูมิอากาศ ความแรงของพายุสุริยะ และความปลอดโปร่งของท้องฟ้า ***



ที่พัก : Hotel Ivalo หรือระดับใกล้เคียง

POLAR LIGHT

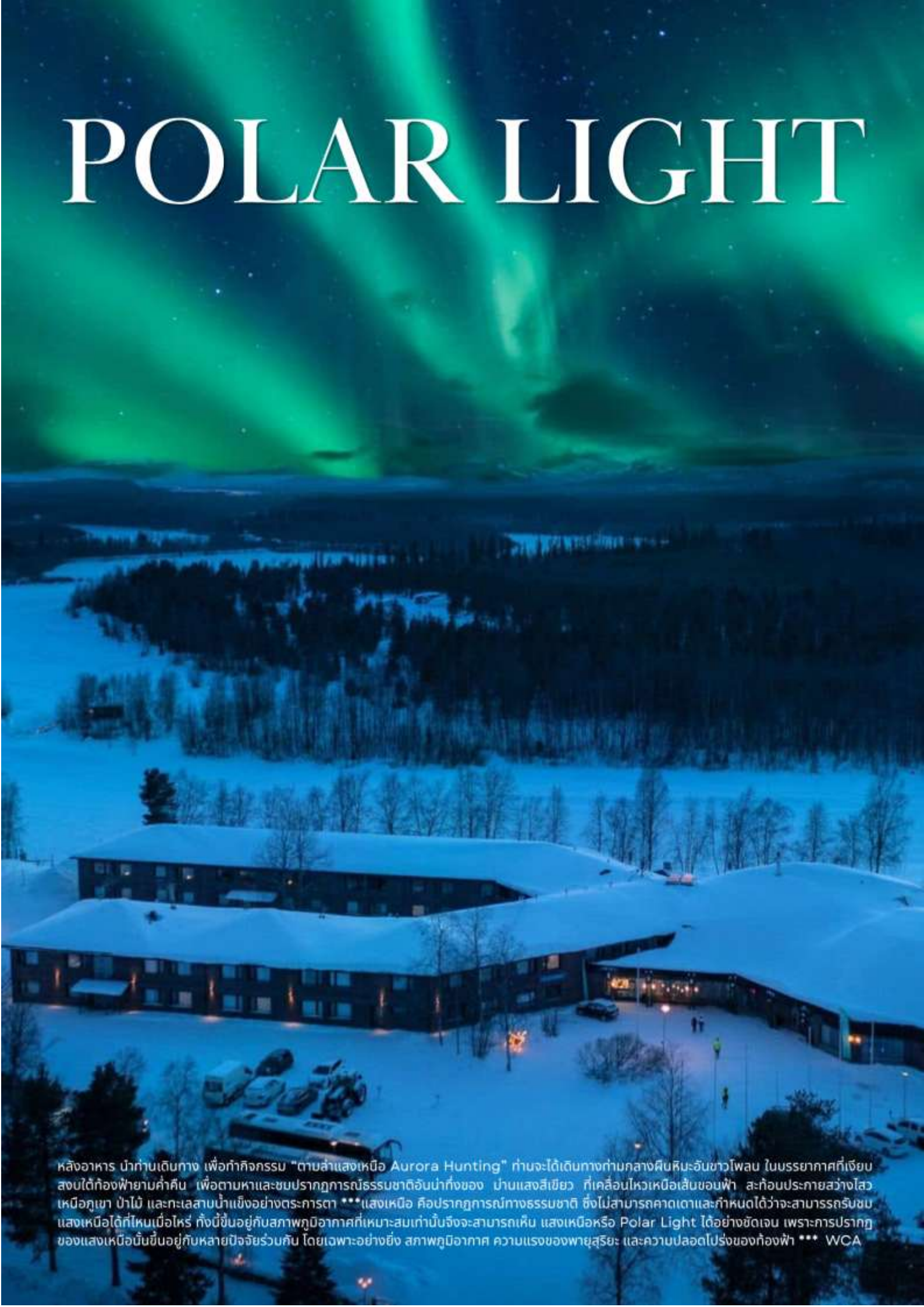

หลังอาหาร นำท่านเดินทาง เพื่อกำกิจกรรม "ตามล่าแสงเหนือ Aurora Hunting" ท่านจะได้เดินทางท่ามกลางผืนหิมะอันขาวโพลน ในบรรยากาศที่เงียบสงบใต้ท้องฟ้ายามค่ำคืน เพื่อตามหาและชมปรากฏการณ์ธรรมชาติอันน่าทึ่งของ ม่านแสงสีเขียว ที่เคลื่อนไหวเหนือเส้นขอบฟ้า สะท้อนประกายสว่างไสวเหนือภูเขา ป่าไม้ และทะเลสาบน้ำแข็งอย่างตระการตา ***แสงเหนือ คือปรากฏการณ์ทางธรรมชาติ ซึ่งไม่สามารถคาดเดาและกำหนดได้ว่าจะสามารถรับชมแสงเหนือได้ที่ไหนเมื่อไหร่ ทั้งนี้ขึ้นอยู่กับสภาพภูมิอากาศที่เหมาะสมเท่านั้นจึงจะสามารถเห็น แสงเหนือหรือ Polar Light ได้อย่างชัดเจน เพราะการปรากฏของแสงเหนือนั้นขึ้นอยู่กับหลายปัจจัยร่วมกัน โดยเฉพาะอย่างยิ่ง สภาพภูมิอากาศ ความแรงของพายุสุริยะ และความปลอดโปร่งของท้องฟ้า *** WCA

4

อิวาโล่ – ขับสโนว์โมบิล – ตกปลาน้ำแข็ง – ฟาร์มกวางเรนเดียร์
นั่งกวางเรนเดียร์ลากเลื่อน – โรวาเนียมิ - บ้านพักแบบอิกลูเรือนกระจก 🍽 (B/L/D)

เช้า

บริการอาหารเช้า ณ ห้องอาหารของโรงแรม

SNOWMOBILE

นำท่านร่วมสัมผัสอีกหนึ่งประสบการณ์ผจญภัยที่ไม่ควรพลาดในช่วงฤดูหนาว กับกิจกรรม **"ขับสโนว์โมบิล (Snowmobile Safari)"** ด้วยตัวท่านเอง ท่านจะได้ทดลองขับขี่และควบคุมสโนว์โมบิลด้วยตนเอง มุ่งหน้าสู่เส้นทางกลางป่าสนที่ปกคลุมด้วยหิมะขาว พร้อมรับฟังคำแนะนำจากเจ้าหน้าที่ผู้เชี่ยวชาญท้องถิ่น เพื่อความปลอดภัยและความสนุกสนานตลอดการเดินทาง เมื่อเดินทางถึงจุดหมายปลายทาง ซึ่งเป็น ทะเลสาบน้ำแข็ง





ธรรมชาติ ท่ามกลางบรรยากาศอันเงียบสงบและงดงาม ท่านจะได้ร่วมกิจกรรม **"ตกปลาน้ำแข็ง (Ice Fishing)"** โดยมีเจ้าหน้าที่คอยสาธิตวิธีเจาะรูบนพื้นน้ำแข็ง และเทคนิคการตกปลาแบบดั้งเดิมของชาวพื้นเมืองกิจกรรมนี้นอกจากจะได้สัมผัสประสบการณ์ที่หาชมได้ยากแล้ว ยังเป็นการใช้เวลาอย่างคุ้มค่าท่ามกลางธรรมชาติอันบริสุทธิ์ พร้อมเก็บภาพความประทับใจและความทรงจำตลอดฤดูหนาวนี้

ICE FISHING

เที่ยง

บริการอาหารกลางวัน ณ ภัตตาคาร

นำท่านออกเดินทางเพื่อชม **"ฟาร์มกวางเรนเดียร์"** เปิดประสบการณ์อันน่าประทับใจกลางดินแดนแลปแลนด์ กวางเรนเดียร์ เป็นสัตว์ท้องถิ่นที่มีบทบาทสำคัญในวัฒนธรรมและวิถีชีวิตของชาวพื้นเมืองโดยเฉพาะ ชาวซามี (Sámi) ซึ่งมีความผูกพันกันมาอย่างยาวนาน ให้ท่านได้เรียนรู้วิถีชีวิตชาวซามี ฟังเรื่องราวและประเพณีของชาวซามี ชนพื้นเมืองแห่งแลปแลนด์ ผู้มีความผูกพันกับกวางเรนเดียร์มาอย่างยาวนาน พร้อมชมงานหัตถกรรมพื้นเมือง และเสื้อผ้าแบบดั้งเดิม พิเศษ!!! ให้ท่านได้นั่งเลื่อนหิมะที่ลากโดยกวางเรนเดียร์ (Reindeer Sleigh Ride) สนุกกับการนั่งเลื่อนหิมะแบบดั้งเดิม ที่ใช้กวางเรนเดียร์เป็น

พาหนะ ลัดเลาะผ่านป่าสน ท่ามกลางบรรยากาศหิมะขาวโพลน เหมาะสำหรับทั้งครอบครัวและคู่รัก นำท่านออกเดินทางเข้าสู่ที่พัก





ค่ำ **บริการอาหารค่ำ ณ ภัตตาคาร**





สัมผัสประสบการณ์สุดโรแมนติกและน่าประทับใจ กับการพักผ่อนภายใน บ้านพักแบบอิกลูเรือนกระจก ที่ถูกออกแบบมาอย่างพิเศษเพื่อให้คุณได้ใกล้ชิดกับธรรมชาติได้อย่างเต็มที่ พร้อมความอบอุ่นและสะดวกสบาย ภายใต้หลังคากระจกใสแบบพาโนรามา ให้ท่านได้นอนชมดาวระยิบระยับบนท้องฟ้า และลุ้นชมแสงเหนือ (Aurora Borealis) ที่ส่องประกายพาดผ่านฟากฟ้าอย่างชัดเจน โดยไม่ต้องลุกจากเตียงแม้แต่นิดเดียว เพลิดเพลินกับบรรยากาศอันเงียบสงบท่ามกลางหิมะขาวโพลนและธรรมชาติอันแสนบริสุทธิ์

***** หากท่านมีเวลา ท่านสามารถเดินเล่นบริเวณที่พักได้ ในบ้างครั้งอาจเห็นแสงเหนือบริเวณที่พักได้ โดยเฉพาะในเขตแลปแลนด์ ซึ่งครอบคลุมตอนเหนือของประเทศฟินแลนด์ นอร์เวย์ และสวีเดน ที่ได้รับการยกย่องว่าเป็นหนึ่งในจุดชมแสงเหนือที่สวยงามและมีโอกาสพบเห็นได้บ่อยที่สุดในโลก*****

ที่พัก : Santa's Igloos Arctic Circle หรือระดับใกล้เคียง

Finland

Explore Finland













DISCOVER THE ULTIMATE WINTER ADVENTURE YOU SIMPLY CAN'T MISS

- *Feel the thrill of snowmobile riding across snowy landscapes*
- *Try your hand at ice fishing on a frozen lake*
- *Visit a charming reindeer farm and enjoy a magical sleigh ride pulled by reindeer* 🦌
- *End your day in style with a once-in-a-lifetime stay in a Glass Igloo, gazing at starry skies and, if you're lucky, the mesmerizing Northern Lights*

5

โรวาเนียมิ - เคมิ – เรือตัดน้ำแข็ง – ลอยตัวในทะเลน้ำแข็ง

Snow Experience 365 – โรวาเนียมิ (B/L/D)

เช้า **บริการอาหารเช้า ณ ห้องอาหารของโรงแรม**

นำท่านเดินทางมุ่งหน้าสู่ **“เมืองเคมิ” (Kemi)** เมืองชายทะเลขนาดเล็กทางตอนเหนือของอ่าวบอทเนีย ประเทศฟินแลนด์ ซึ่งตั้งอยู่ไม่ไกลจากพรมแดนประเทศสวีเดน เป็นหนึ่งในเมืองสำคัญที่อยู่ในเขตแลปแลนด์ฝั่งฟินแลนด์ โดยตั้งอยู่บริเวณชายฝั่งทะเลตะวันตก อันเป็นทำเลที่โดดเด่นทั้งในด้านภูมิประเทศและกิจกรรมทางธรรมชาติจุดเด่นของเมืองเคมิ คือ เป็นเมืองเดียวในเขตแลปแลนด์ที่สามารถทำกิจกรรมเกี่ยวกับ ทะเล หิมะ และน้ำแข็ง ได้ในเวลาเดียวกัน โดยเฉพาะในช่วงฤดูหนาวที่นักท่องเที่ยวสามารถร่วมสัมผัสประสบการณ์หลากหลาย ไม่ว่าจะเป็นการล่องเรือตัดน้ำแข็งในทะเลน้ำแข็ง ชมพระอาทิตย์เที่ยงคืน แสงเหนือ หรือลิ้มลองวิถีชีวิตแบบท้องถิ่นท่ามกลางบรรยากาศอันเงียบสงบและงดงามของธรรมชาติทางตอนเหนือ

เที่ยง **บริการอาหารกลางวัน ณ ภัตตาคาร**

สัมผัสประสบการณ์สุดพิเศษกับการล่องเรือตัดน้ำแข็ง โดยเรือที่ให้บริการจะขึ้นอยู่กับช่วงวันเดินทาง ดังนี้

- **ธันวาคม 2569 : Arktis Icebreaker**
- **มกราคม – มีนาคม 2570 : Sampo Icebreaker**
- **เมษายน 2570 : Polar Icebreaker**

ทั้งนี้ บริษัทฯ ขอสงวนสิทธิ์ในการเปลี่ยนแปลงเรือที่ให้บริการตามความเหมาะสมและการบริหารจัดการของผู้ให้บริการ โดยไม่ต้องแจ้งให้ทราบล่วงหน้า

หลังอาหารนำท่านสัมผัสประสบการณ์แปลกใหม่ โดยการนำท่านขึ้น **“เรือตัดน้ำแข็ง” (Icebreaker)** เรือตัดน้ำแข็งที่ให้บริการนักท่องเที่ยวบริเวณอ่าวบอทเนีย ประเทศฟินแลนด์ โดยเรือลำนี้เคยปฏิบัติภารกิจจริง



ARKTIS ICEBREAKER


Arktis Icebreaker


WCA
Sampo Icebreaker


Arktis Icebreaker
Dec 2026


SAMPO
KEMI
Sampo Icebreaker
Jan - Mar 2027


POLAR EXPLORER
Polar Icebreaker




Polar Icebreaker
Apr 2027



ICE FLOATING



ในการเปิดเส้นทางเดินเรือในทะเลน้ำแข็งให้กับเรือสินค้าและเรือโดยสารของรัฐบาลฟินแลนด์ และได้ถูกดัดแปลงให้เป็นเรือล่องเที่ยวเชิงประสบการณ์ ที่เปิดโอกาสให้นักท่องเที่ยวได้สัมผัสกับวิถีการเดินเรือในเขตน้ำแข็งอย่างใกล้ชิด ระหว่างการเดินทาง ท่านจะได้ชมกระบวนการ ตัดและบดน้ำแข็ง อย่างแท้จริง โดยจะมีการประกาศเชิญให้ผู้โดยสารออกไปชมบริเวณด้านข้างของลำเรือ เพื่อสัมผัสกับปรากฏการณ์น้ำแข็งแตกตัวและแยกออกจากกันขณะที่เรือแล่นผ่าน ซึ่งเป็นภาพที่น่าตื่นตาและหาชมได้ยากในสถานที่อื่น อีกหนึ่งกิจกรรมไฮไลต์คือ **“การลอยตัวในทะเลน้ำแข็ง" (Ice Floating)** นักท่องเที่ยวจะได้สวมใส่ชุด Survival Suit ซึ่งออกแบบมาเป็นพิเศษเพื่อป้องกันความหนาวเย็นในสภาวะอุณหภูมิต่ำจัด ชุดนี้สามารถช่วยให้ลอยตัวในน้ำแข็งได้โดยไม่รู้สึกหนาว แม้จะอยู่กลางทะเลน้ำแข็งที่มีอุณหภูมิต่ำกว่าจุดเยือกแข็งก็ตาม บางท่านอาจรู้สึกเย็นเพียงเล็กน้อยที่ปลายนิ้วมือเท่านั้น หลังจบกิจกรรม ยังสามารถเดินเล่นและถ่ายภาพบนผืนน้ำแข็งเพื่อเก็บความทรงจำอันน่าประทับใจ จากนั้นนำท่านเข้าสู่ **“Snow Experience 365”** สถานที่ที่ท่านสามารถสัมผัสกับ บรรยากาศของหิมะ น้ำแข็ง และฤดูหนาวได้ตลอดทั้งปี ภายในอาคารควบคุมอุณหภูมิ นักท่องเที่ยวจะได้เพลิดเพลินกับกิจกรรมหลากหลาย อาทิ การเล่นเลื่อนหิมะ การสัมผัสประติมากรรมน้ำแข็งที่แกะสลักอย่างวิจิตร การถ่ายภาพกับฉากจำลองแสงเหนือ และการเดินชมสภาพแวดล้อมที่ตกแต่งให้เหมือนอยู่กลางฤดูหนาวอย่างแท้จริง นอกจากนี้ยังมีโซนจัดแสดงข้อมูลทางวัฒนธรรมและวิถีชีวิตของ







ชาวแลปแลนด์ในภูมิภาคอาร์กติกอีกด้วย จากนั้นนำท่านออกเดินทางสู่ **“เมืองโรวาเนียมิ”**

ค่ำ **บริการอาหารค่ำ ณ ภัตตาคาร**

***** หากท่านมีเวลา ท่านสามารถเดินเล่นบริเวณที่พักได้ ในบ้างครั้งอาจเห็นแสงเหนือบริเวณที่พักได้ โดยเฉพาะในเขต แลปแลนด์ ซึ่งครอบคลุมตอนเหนือของประเทศฟินแลนด์ นอร์เวย์ และสวีเดน ที่ได้รับการยกย่องว่าเป็นหนึ่งในจุดชมแสงเหนือที่สวยงามและมีโอกาสพบเห็นได้บ่อยที่สุดในโลก*****

ที่พัก : Scandic Rovaniemi City Hotel หรือระดับใกล้เคียง

6

โรวาเนียมิ – หมู่บ้านซานตาคอส – บ้านของซานตาคลอส

บินภายในประเทศ - กรุงเฮลซิงกิ

(B/L/D)

เช้า **บริการอาหารเช้า ณ ห้องอาหารของโรงแรม**

นำท่านเดินท่าสู่ **“หมู่บ้านซานตาคอส”** ถือเป็นสถานที่ท่องเที่ยวระดับโลกที่เปี่ยมไปด้วยมนต์เสน่ห์ของฤดูหนาว และเป็นที่รู้จักในฐานะ **“บ้านของซานตาคลอส”** อย่างเป็นทางการ หมู่บ้านซานตาคลอส จึงเป็นจุดหมายปลายทางสำคัญของนักเดินทางจากทั่วโลก ผู้ต้องการสัมผัสความมหัศจรรย์ของฤดูหนาว วัฒนธรรมท้องถิ่น และจิตวิญญาณแห่งเทศกาลคริสต์มาสที่แท้จริง หมู่บ้านซานตาคลอส หรือที่รู้จักกันว่า ‘บ้านเกิดของลุงซานต้า’ ตั้งอยู่บนเส้นอาร์กติกเซอร์เคิล (Arctic Circle) ที่เมืองโรวาเนียมิ ประเทศฟินแลนด์ สถานที่ซึ่งอบอวลไปด้วยบรรยากาศแห่งความสุขและความมหัศจรรย์ของเทศกาลคริสต์มาสตลอดทั้งปี สัมผัสกับเรนเดียร์แสนน่ารัก และเปิดประสบการณ์สุดพิเศษที่เหมือนได้หลุดเข้าไปในดินแดนแห่งเทพนิยาย





SANTA CLAUS VILLAGE

Santa Claus Village









POLAR RIGHT
WCA

เที่ยง **บริการอาหารกลางวัน ณ ภัตตาคาร**

ได้เวลาพอสมควรนำท่านออกเดินทางมุ่งหน้าสู่สนามบินโรวาเนียมิ

15.05 น. **นำท่านออกเดินทางสู่ ท่าอากาศยานนานาชาติเฮลซิงกิ ประเทศฟินแลนด์ โดย สายการบินฟินแอร์ Finnair (AY) เที่ยวบินที่ AY546**

16.25 น. **เดินทางถึง ท่าอากาศยานนานาชาติเฮลซิงกิ ประเทศฟินแลนด์** นำท่านออกเดินทางสู่ **"กรุงเฮลซิงกิ"** เมืองหลวงอันสง่างามของประเทศฟินแลนด์ ซึ่งโดดเด่นด้วย สถาปัตยกรรมที่ผสมผสานระหว่างสไตล์นีโอคลาสสิกแบบนอร์ดิกและรัสเซีย จนได้รับสมญานามว่า "ธิดาแห่งทะเลบอลติก"

ค่ำ **บริการอาหารค่ำ ณ ภัตตาคาร**

ที่พัก : Radisson Blu Seaside Hotel หรือระดับใกล้เคียง

7

กรุงเฮลซิงกิ – อนุสาวรีย์ซิเบลิอุส – โบสถ์เทมเปลิโอคิโอ – มหาวิหารอุสเปนสกี
จัตุรัสรัฐสภา – ตลาดปลาเฮลซิงกิ – เดินทางกลับ (B/-/D)

เช้า **บริการอาหารเช้า ณ ห้องอาหารของโรงแรม**

นำท่านเยี่ยม**ชม อนุสาวรีย์ซิเบลิอุส (Sibelius Monument)** ซึ่งตั้งอยู่ใน สวนสาธารณะซิเบลิอุส (Sibelius Park) เพื่อรำลึกถึง ฌ็อง ซิเบลิอุส (Jean Sibelius) คีตกวีเอกชาวฟินแลนด์ผู้ประพันธ์บทเพลงรักชาติ "Finlandia" ที่เป็นที่รู้จักไปทั่วโลก



นำท่าน**เข้าชม "โบสถ์เทมเปลิโอคิโอ" (Temppeliaukio Church) หรือมีอีกชื่อว่า "โบสถ์หิน" (Rock Church)** โบสถ์แห่งนี้ถูกสร้างขึ้นโดยการ ขุดเจาะเข้าไปในชั้นหินแกรนิตขนาดใหญ่ จนเกิดเป็นพื้นที่ใต้ดินขนาดมหึมา ก่อนจะถูกเนรมิตให้กลายเป็นโบสถ์ที่ผสมผสานความงามของธรรมชาติเข้ากับสถาปัตยกรรมสมัยใหม่อย่างกลมกลืนนอกจากความแปลกตาทางสถาปัตยกรรมแล้ว โบสถ์หินยังมีชื่อเสียงในด้านความเชื่อเรื่องความรักว่ากันว่า หากใครมาจุดเทียนอธิษฐาน



เรื่องความรักที่นี่ จะสมหวังในสิ่งที่ปรารถนา และคู่รักที่มาแต่งงานกันที่โบสถ์แห่งนี้ จะได้ ครองรักกันอย่างยืนยาว จึงมีผู้คนมากมายเลือกมาจัดพิธีแต่งงานที่นี่ในทุกปี

เที่ยง **บริการอาหารกลางวัน ณ ภัตตาคารอาหารไทย!!! รสชาติถึงใจ**

นำท่านเยี่ยมชม **มหาวิหารอุสเปนสกี (Uspensky Cathedral)** โบสถ์คริสต์นิกายออร์โธดอกซ์ที่ใหญ่ที่สุดในยุโรปตะวันตก โดดเด่นด้วย สถาปัตยกรรมรัสเซีย หลังคาโดมทรงหัวหอมและหอคอยสีทองที่งดงาม ต่อด้วยการ **เดินชม จัตุรัสรัฐสภา (Senate Square)** ใจกลางเมืองเก่าอันเปี่ยมมนต์เสน่ห์ ซึ่งเป็นที่ตั้งของ อนุสาวรีย์พระเจ้าซาร์อเล็กซานเดอร์ที่ 2 และ มหาวิหารเฮลซิงกิ (Helsinki Cathedral) โบสถ์นิกายลูเธอรันสีขาวอันเป็นสัญลักษณ์ของเมือง หากมีเวลานำท่านเดินทางสู่ **“ตลาดปลาเฮลซิงกิ” หรือ “มาร์เก็ตสแควร์” (Market Square)** เป็นตลาดกลางแจ้งริมท่าเรือ ที่มีอาหารทะเลสดใหม่ อาหารพื้นเมืองฟินแลนด์ และของที่ระลึกขายตลอดทั้งปี เป็นศูนย์กลางการค้าและกิจกรรมทางวัฒนธรรม

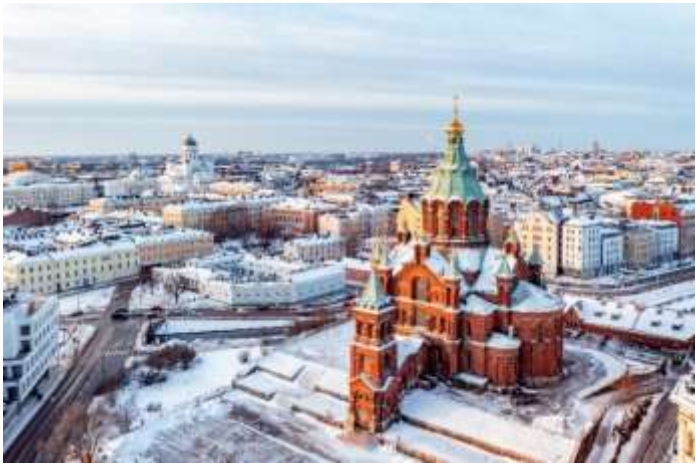



ได้เวลาอันสมควรนำท่านออกเดินทางมุ่งหน้าสู่ท่าอากาศยานนานาชาติเฮลซิงกิ

17.25 น. ออกเดินทางสู่ **ท่าอากาศยานสุวรรณภูมิ ประเทศไทย** โดย **สายการบิน FINNAIR (AY)** เที่ยวบินที่ AY 143

8 สุวรรณภูมิ

09.45 น. **เดินทางถึงประเทศไทยโดยสวัสดิภาพ จบทริปสุดประทับใจ พร้อมความทรงจำอันงดงามจากการเดินทาง**

หมายเหตุ:
กำหนดการเดินทางอาจมีการเปลี่ยนแปลงได้ตามความเหมาะสม ทั้งนี้ขึ้นอยู่กับสภาพอากาศ สภาพการจราจร ความล่าช้าของสายการบิน หรือสถานการณ์ในต่างประเทศในขณะนั้น เพื่อความเหมาะสมและความปลอดภัยสูงสุดในการเดินทาง บริษัทฯ ขอสงวนสิทธิ์ในการปรับเปลี่ยนโปรแกรมตามดุลยพินิจของหัวหน้าทัวร์ ซึ่งจะพิจารณาจากความเป็นไปได้ ความเหมาะสม และผลประโยชน์ของคณะผู้เดินทางเป็นสำคัญ



ตารางข้อมูลอัตราค่าบริการ

ช่วงเวลาการเดินทาง	ราคาผู้เดินทางผู้ใหญ่และเด็กอายุ 2 ปี ขึ้นไป พักห้องละ 2-3 ท่าน	พักเดี่ยวเพิ่มท่านละ
05 - 12 ธันวาคม 2569 (ช่วงวันพ่อแห่งชาติ+วันรัฐธรรมนูญ)	195,900	49,900
19 – 26 ธันวาคม 2569 (ช่วงวันคริสต์มาส)	199,900	49,900
23 – 30 มกราคม 2570	195,900	49,900
20 – 27 กุมภาพันธ์ 2570 (ช่วงวันมาฆบูชา)	195,900	49,900
06 – 13 มีนาคม 2570	195,900	49,900
20 – 27 มีนาคม 2570	195,900	49,900

หากเดินทาง 3 ท่าน สามารถพักรวมกันได้ในห้องพักดียว แต่ในกรณีที่โรงแรมที่พักนั้น
ไม่สามารถจัดห้องพักแบบ 3 ท่านได้ และจำเป็นต้องแยกพักเดี่ยว
ค่าใช้จ่ายส่วนเกินจากการพักเดี่ยวจะเป็นความรับผิดชอบของลูกค้า

หากท่านต้องการอัพเกรดที่นั่งเป็นที่นั่งแบบชั้นธุรกิจ (Business Class)
กรุณาสอบถามรายละเอียดเพิ่มเติมจากพนักงานขาย
(ค่าบริการอัพเกรดที่นั่งเพิ่มจากราคาทัวร์โดยประมาณเริ่มต้นที่ท่านละ 120,000+ บาทขึ้นไป
ทั้งนี้ขึ้นอยู่กับเงื่อนไขและประเภทของบัตรโดยสารของแต่ละสายการบิน)

ทริปนี้การันตีออกเดินทางเมื่อมีผู้ร่วมเดินทางครบ 15 ท่านขึ้นไป

อัตรานี้รวม

- ค่าตัวเครื่องบิน ชั้นประหยัด (Economy Class) ไป - กลับ พร้อมคณะ (รวมภาษีสนามบินแล้ว)
- ค่าน้ำหนักกระเป๋า เป็นไปตามที่สายการบินกำหนด
- รถโค้ชปรับอากาศ พร้อมพนักงานขับรถ นำเที่ยวตามที่โปรแกรมทัวร์ระบุไว้ในการเดินทาง ตามกฎหมายในยุโรป ไม่อนุญาตให้ พนักงานขับรถ ปฏิบัติงานเกิน 11 ช.ม./วัน เพื่อความปลอดภัยของผู้โดยสาร และ พนักงานขับรถ
- ค่าใช้จ่ายเกี่ยวกับยานพาหนะอื่นนอกเหนือจาก รถโค้ชปรับอากาศ และ ค่าเข้าชมสถานที่ ตามที่ระบุไว้ในโปรแกรมทัวร์
- ค่าห้องพัก พักห้อง ละ 2-3 ท่าน ที่โรงแรมตามโปรแกรมทัวร์ที่ระบุ หรือ ระดับใกล้เคียง
- ค่าอาหาร และ อาหารพิเศษ ตลอดการเดินทาง ตามที่โปรแกรมทัวร์ระบุ *** อาหารปรับเปลี่ยนได้ตามความเหมาะสม ***
- ค่าหัวหน้าทัวร์ และ ไกด์ท้องถิ่น ที่ระบุไว้ในรายการทัวร์
- **ค่าธรรมเนียมวีซ่า และ ค่าบริการยื่นคำร้องขอวีซ่า (ซึ่งเป็นค่าใช้จ่ายที่สถานทูตและบริษัทตัวแทนเรียกเก็บ และไม่สามารถขอคืนได้ไม่ว่าผลการพิจารณาจะเป็นอย่างไร)**
- ค่าประกันอุบัติเหตุระหว่างเดินทางท่องเที่ยว วงเงินท่านละ 1,000,000 บาท (เป็นไปเงื่อนไขกรมธรรม์)
  *** ประกันนี้คุ้มครองเฉพาะ อุบัติเหตุระหว่างเดินทางทาง **เท่านั้น** ไม่คุ้มครองทรัพย์สินสูญหาย การสูญเสียทรัพย์สิน ประญหาสุขภาพ โรคประจำตัว และ การล่าช้าของสายการบิน ***
  *** กรณีต้องผู้เดินทางมีอายุ 75ปี ขึ้นไป หรือ ผู้เดินทางไป – กลับไม่พร้อมคณะ ท่านต้องซื้อประกันเดี่ยวเพิ่มเติม ซึ่งในส่วนนี้เป็นค่าใช้จ่ายของตัวท่านเอง ***

อัตรานี้ไม่รวม

- หากท่านมีความประสงค์ ในการอัพเกรดที่นั่ง เดินทางในที่นั่งพิเศษ หรือ เปลี่ยนเป็นที่นั่งชั้นธุรกิจ ท่านสามารถแจ้งความต้องการกับเจ้าหน้าที่ผู้ดูแลท่านได้โดยตรง ทั้งนี้ ค่าใช้จ่ายเพิ่มเติมจะขึ้นอยู่กับเงื่อนไขของสายการบิน และ ไม่รวมอยู่ในรายการทัวร์
- ค่าธรรมเนียมในการจัดทำหนังสือเดินทาง (Passport) รวมถึงค่าธรรมเนียมในการขอใบอนุญาตกลับเข้าประเทศ (Re-entry Permit) สำหรับชาวต่างชาติหรือบุคคลต่างด้าว เป็นความรับผิดชอบของผู้เดินทางในการดำเนินการด้วยตนเอง

- **ค่าทิปพนักงานขับรถ ตลอดการเดินทาง ท่านละ 24 ยูโร**
- **ค่าทิปหัวหน้าทัวร์ วันละ 100 บาท จำนวน 8 วัน (รวม 800 บาท/ท่าน)**
- **ค่าบริการพนักงานยกสัมภาระ ณ โรงแรมที่พัก**

  กรุณาตรวจสอบสัมภาระของท่านให้เรียบร้อยก่อนออกเดินทางจากโรงแรมทุกครั้ง เนื่องจากหากมีการลืมสัมภาระไว้ภายในห้องพัก อาจมีค่าใช้จ่ายเพิ่มเติมในการจัดส่งคืน และอาจเกิดความล่าช้าหรือการสูญหายระหว่างการจัดส่งได้ ทั้งนี้ โรงแรมบางแห่งอาจมีพนักงานยกสัมภาระให้บริการไม่เพียงพอในช่วงเวลาเดียวกัน ส่งผลให้เกิดความล่าช้าในการให้บริการ ดังนั้นท่านอาจจำเป็นต้องนำสัมภาระขึ้น-ลงห้องพักด้วยตนเองในบางกรณี

- **หากท่านประสงค์จะยื่นวีซ่าแบบพิเศษ ท่านจะต้องรับผิดชอบค่าธรรมเนียมในส่วนนี้ด้วยตนเอง โดยค่าบริการดังกล่าวไม่รวมอยู่ในบริการที่บริษัทจัดเตรียมไว้ สามารสอบถามเพิ่มเติมได้จากพนักงานขาย**
- ในกรณีที่น้ำหนักสัมภาระเกินกว่าที่กำหนดไว้ ลูกค้าจะต้องรับผิดชอบค่าใช้จ่ายส่วนเกินตามอัตราที่แต่ละสายการบินกำหนด สามารสอบถามเพิ่มเติมได้จากพนักงานขาย
- ค่าใช้จ่ายส่วนตัว ที่ไม่ได้ระบุในรายการทัวร์ เช่น ค่าโทรศัพท์ , ค่าซักรีด , ค่าอาหารพิเศษ , ค่าเครื่องดื่มพิเศษ ที่สั่งเพิ่มด้วยตนเอง , ค่าอินเตอร์เน็ต และ อื่น ๆ
- ค่าภาษีมูลค่าเพิ่ม 7% และ ค่าภาษีหัก ณ ที่จ่าย 3% กรณีต้องการใบเสร็จรับเงิน และ ใบกำกับภาษี
- กรณีพัก 3 ท่าน ในวันที่เข้าพักโรงแรมไม่มีห้อง ห้องพักแบบ 3 ท่าน หรือ ไม่มีห้องที่สามารถจัดเตียงเสริมได้ จำเป็นต้องแยกห้องพักเป็น 2 ห้อง ท่านจะต้องชำระค่าห้องพักเดี่ยวเพิ่ม ท่านบริษัท ขอสงวนสิทธิ์ให้ลูกค้าเป็นผู้จ่ายค่าใช้จ่าย

ขั้นตอนการสำรองที่นั่ง และ การชำระค่าใช้จ่าย

- **สำรองที่นั่ง พร้อมส่งสำเนาพาสปอร์ต และ จ่ายมัดจำงวดแรก 100,000 บาท และ ค่าวีซ่า 6,800 บาท (หากโปรแกรมนั้นไม่รวมค่าวีซ่า) ค่าใช้จ่ายส่วนที่เหลือ กรุณาชำระก่อนยื่นวีซ่า หากล่าช้ากว่ากำหนด ถือว่าท่าน สละสิทธิ์การเดินทาง**
- บริษัทขอสงวนสิทธิ์ยกเลิกการเดินทาง ก่อนล่วงหน้า 15 วัน หากจำนวนผู้เดินทางไม่ถึงตามที่บริษัทกำหนด อันเนื่องมากจาก เกิดการยกเลิกการเดินทาง , เลื่อนการเดินทาง และ วีซ่าไม่ผ่าน ฯลฯ ทางบริษัทยินดีคืนเงินให้หลังหักค่าใช้จ่ายตามจริง

- บริษัทฯ ขอสงวนสิทธิ์ที่จะไม่รับผิดชอบต่อความเสียหายใด ๆ อันเกิดจากเหตุการณ์ที่อยู่นอกเหนือการควบคุมของบริษัทฯ เช่น การยกเลิกหรือความล่าช้าของสายการบิน ภัยธรรมชาติ การนัดหยุดงาน การจลาจล การปฏิวัติ การสูญหายของทรัพย์สิน ณ สถานที่ต่าง ๆ รวมถึงค่าใช้จ่ายเพิ่มเติมที่เกิดขึ้นไม่ว่าจะทางตรงหรือทางอ้อม เช่น การเจ็บป่วย การถูกทำร้าย การสูญหาย ความล่าช้า หรืออุบัติเหตุต่าง ๆ เป็นต้น

- เนื่องจากรายการทัวร์นี้เป็นรูปแบบเหมาจ่ายแบบเบ็ดเสร็จ หากท่านสละสิทธิ์ในการใช้บริการใด ๆ ตามที่ระบุไว้ในรายการ หรือถูกปฏิเสธการเข้า-ออกประเทศไม่ว่าด้วยเหตุผลใดก็ตาม บริษัทฯ ขอสงวนสิทธิ์ในการไม่คืนเงินไม่ว่ากรณีใด ๆ ทั้งสิ้น

- เมื่อท่านได้ชำระเงินมัดจำหรือชำระเต็มจำนวน ไม่ว่าจะเป็นการชำระผ่านตัวแทนของบริษัทฯ หรือชำระโดยตรงกับทางบริษัทฯ บริษัทฯ จะถือว่าท่านได้รับทราบและยอมรับเงื่อนไขต่าง ๆ ของบริษัทฯ ที่ได้ระบุไว้ทั้งหมดแล้ว

- การให้บริการของบริษัทฯ เริ่มต้นและสิ้นสุด ณ ท่าอากาศยานสุวรรณภูมิ หากท่านต้องเดินทางมาจากต่างจังหวัดหรือจากต่างประเทศ และจำเป็นต้องจองตั๋วเครื่องบินหรือยานพาหนะอื่น ๆ ด้วยตนเอง บริษัทฯ ขอสงวนสิทธิ์ไม่รับผิดชอบต่อค่าใช้จ่ายในส่วนดังกล่าว เนื่องจากเป็นค่าใช้จ่ายที่อยู่นอกเหนือจากโปรแกรมการเดินทางที่บริษัทฯ จัดไว้ให้ ทั้งนี้ ก่อนที่ท่านจะทำการออกตั๋วเครื่องบินหรือจองยานพาหนะเพื่อเดินทางมายังสนามบินสุวรรณภูมิกรุณารอการยืนยันว่ากรุ๊ปสามารถออกเดินทางได้ 100% และควรสอบถามสถานะของกรุ๊ปกับพนักงานขายก่อนเสมอ

- บริษัทฯ ขอสงวนสิทธิ์ในการเปลี่ยนแปลงหรือตัดสถานที่ท่องเที่ยวบางรายการออกจากโปรแกรมโดยไม่จำเป็นต้องแจ้งให้ทราบล่วงหน้า ในกรณีที่เกิดเหตุการณ์เฉพาะหน้าซึ่งไม่เอื้ออำนวยต่อการเดินทางตามกำหนดการ เช่น สภาพอากาศเลวร้าย การจราจรติดขัด ถนนปิด น้ำท่วม การประท้วง การจลาจล หรือเหตุสุดวิสัยอื่น ๆ ทั้งนี้ บริษัทฯ จะดำเนินการโดยคำนึงถึงความปลอดภัยและผลประโยชน์สูงสุดของลูกค้าเป็นสำคัญ

- ที่นั่งบนเครื่องบิน และ อาหารพิเศษ ที่ท่านได้แจ้งความประสงค์ไว้ ถือเป็นบริการที่อยู่ภายใต้การจัดการของสายการบิน ซึ่งอยู่นอกเหนือความรับผิดชอบของบริษัทฯ อย่างไรก็ตาม บริษัทฯ จะดำเนินการประสานงาน และพยายามจัดให้ตามคำขอของท่าน แต่ผลการจัดสรรจะขึ้นอยู่กับนโยบาย และ ดุลยพินิจของสายการบินเป็นสำคัญ จึงเรียนมาเพื่อโปรดพิจารณาและขอความเข้าใจในเรื่องดังกล่าว

- ตั๋วเครื่องบินที่ใช้ในการเดินทางเป็นตั๋วแบบไม่สามารถขอคืนเงินได้ (Non-refundable) ไม่สามารถเลื่อนวันเดินทาง หรือ เปลี่ยนแปลงเส้นทางการเดินทางได้ หากท่านประสงค์จะเดินทางกลับก่อนกำหนด หรือเลื่อนวันเดินทางกลับกรุณาติดต่อสอบถามเจ้าหน้าที่ในเรื่องค่าใช้จ่ายต่าง ๆ ที่เกิดขึ้นก่อนการเดินทาง มิฉะนั้น ท่านอาจจำเป็นต้องซื้อตั๋วใหม่ด้วยตนเอง ในกรณีที่ไม่สามารถเดินทางไป-กลับตามโปรแกรมที่ได้ซื้อไว้กับทางบริษัทฯ ทั้งนี้ ข้อจำกัดดังกล่าวเป็นไปตามเงื่อนไขของสายการบิน

หากท่านประสงค์จะออกใบเสร็จ / ใบกำกับภาษีในนามนิติบุคคล กรุณาแจ้งเจ้าหน้าที่ผู้ดูแลของท่านล่วงหน้าก่อนการออกเอกสาร

การยกเลิก

กรณียกเลิกการเดินทางล่วงหน้าไม่น้อยกว่า 50 วันก่อนวันเดิน ทางบริษัทฯ จะคืนค่าใช้จ่ายทั้งหมด ยกเว้นในกรณีดังต่อไปนี้ กรุ๊ปเดินทางที่ตรงกับช่วงวันหยุดยาวของประเทศไทย หรือ ของต่างประเทศ , กรุ๊ปที่มีการมัดจำค่าบริการล่วงหน้า เช่น โรงแรม รถบริการ หรือค่าเข้าชมสถานที่ต่าง ๆ ที่ไม่สามารถขอคืนเงินได้ , กรุ๊ปที่มีการมัดจำสายการบิน หรือ มีการออกตั๋วเครื่องบินแล้ว ในกรณีดังกล่าว บริษัทฯ ขอสงวนสิทธิ์ไม่สามารถคืนเงินให้กับลูกค้าได้

ยกเลิกการเดินทางก่อน 40-49 วัน คิดค่าใช้จ่าย 40% ของราคาทัวร์

ยกเลิกกินเดินทางก่อน 30-39 วัน คิดค่าใช้จ่าย 70% ของราคาทัวร์

ยกเลิกก่อนการเดินทาง 1-29 วัน คิดค่าใช้จ่าย 100%

ข้อกำหนดในการให้บริการ

โปรแกรมการเดินทางอาจมีการเปลี่ยนแปลงได้ตามความเหมาะสม ทั้งนี้ขึ้นอยู่กับสภาพอากาศ การล่าช้าของสายการบิน หรือสถานการณ์ในต่างประเทศ ณ ขณะเดินทาง เพื่อความปลอดภัยและประโยชน์สูงสุดของหมู่คณะ บริษัทฯ ได้มอบหมายให้หัวหน้าทัวร์เป็นผู้มีอำนาจในการตัดสินใจระหว่างการเดินทาง โดยการตัดสินใจดังกล่าวจะยึดถือผลประโยชน์ของคณะเดินทางเป็นสำคัญ

บริษัทฯ จัดทำโปรแกรมการเดินทางนี้ เพื่อวัตถุประสงค์เชิงท่องเที่ยว เท่านั้น

บริษัทฯ ขอยกเลิกการเดินทาง ในกรณีที่ มีผู้เดินทางไม่ถึง 15 ท่าน หรือ ตามกำหนดของโปรแกรมทัวร์

บริษัทฯ ขอสงวนสิทธิ์ในการปรับเปลี่ยนราคา ค่าบริการ หรือเงื่อนไขต่าง ๆ ที่เกี่ยวข้องกับการเดินทาง โดยไม่จำเป็นต้องแจ้งให้ทราบล่วงหน้า ทั้งนี้เนื่องจากอาจมีปัจจัยที่อยู่นอกเหนือการควบคุม เช่น ราคาตั๋วโดยสาร ค่าธรรมเนียมต่างประเทศ ค่าภาษี หรืออัตราแลกเปลี่ยนที่เปลี่ยนแปลง

- กรณีที่ผู้เดินทางประสงค์จะใช้หนังสือเดินทางราชการ (เล่มสีน้ำเงิน) หรือหนังสือเดินทางทูต (เล่มสีแดงเข้ม) ในการเดินทางร่วมกับคณะทัวร์ บริษัทฯ ขอเรียนว่าเอกสารเดินทางประเภทดังกล่าวอาจมีข้อจำกัดในการเดินทางเข้าหรือออกบางประเทศ ทั้งนี้ หากท่านถูกปฏิเสธการเข้า-ออกประเทศใดประเทศหนึ่งจากการใช้หนังสือเดินทางประเภทดังกล่าว บริษัทฯ ขอสงวนสิทธิ์ในการไม่คืนค่าใช้จ่ายใด ๆ ที่ได้ชำระไปแล้ว ไม่ว่าทั้งหมดหรือบางส่วน กรุณาตรวจสอบเงื่อนไขของการใช้หนังสือเดินทางแต่ละประเภทกับสถานทูตหรือหน่วยงานที่เกี่ยวข้องก่อนการเดินทาง

- เมื่อเกิดเหตุสุดวิสัย อุบัติเหตุ ภัยธรรมชาติ การจลาจล เหตุประท้วง การนัดหยุดงาน ปัญหาการจราจรติดขัด เหตุการณ์ดังกล่าว อยู่นอกเหนืออำนาจการควบคุมของบริษัทฯ บริษัทฯ ไม่รับผิดชอบค่าใช้จ่ายใด ๆ ทั้งสิ้น

- เมื่อเกิดเหตุสุดวิสัย บริษัทฯ ขอเปลี่ยนแปลงรายละเอียดบางประการภายในรายการทัวร์ โดยคำนึงถึงความปลอดภัย ผลประโยชน์ของลูกค้าเป็นหลัก

- ราคาทัวร์ เป็นแบบเหมาจ่าย รวมทุกอย่างไว้ในราคาเดียว ไม่สามารถแยกไม่จ่ายค่าบริการ หรือ ค่าอาหาร ที่ท่านไม่ใช้บริการ หรือ ไม่รับประทานไม่ได้

- บริษัทฯ จะดำเนินการขอคิวเข้ายื่นคำร้องขอวีซ่ากับสถานทูต เมื่อมีจำนวนผู้จองครบตามจำนวนที่ระบุไว้ในโปรแกรมทัวร์นั้น ๆ โดยหลังจากได้รับวันและเวลานัดหมายจากทางสถานทูตเรียบร้อยแล้ว เจ้าหน้าที่ผู้รับผิดชอบจะทำการแจ้งรายละเอียด วัน เวลา และสถานที่ในการเข้ายื่นคำร้องขอวีซ่า ให้แก่ผู้เดินทางทราบล่วงหน้า ทั้งนี้ การยื่นคำร้องขอวีซ่าจะประกอบด้วยขั้นตอนที่จำเป็น ได้แก่ การลงนามในเอกสารประกอบการยื่นวีซ่า การสแกนใบหน้า และการสแกนลายนิ้วมือ เพื่อยืนยันตัวตนของผู้เดินทาง ตามข้อกำหนดของสถานทูตแต่ละประเทศ

- ผู้เดินทางที่ประสงค์จะยื่นคำร้องขอวีซ่าท่องเที่ยว กรุณาจัดเตรียมเอกสารให้ครบถ้วน และ ถูกต้องตามข้อกำหนดของสถานทูตประเทศปลายทาง เนื่องจากความถูกต้อง และ ความครบถ้วนของเอกสารมีผลโดยตรงต่อการพิจารณาอนุมัติวีซ่าของท่านเอง บริษัทฯ ทำหน้าที่เป็นผู้ประสานงานในการจัดส่งเอกสาร และ อำนวยความสะดวกในการยื่นคำร้องขอวีซ่าเท่านั้น ทั้งนี้ บริษัทฯ ไม่มีส่วนเกี่ยวข้องกับกระบวนการพิจารณา อนุมัติ หรือ ปฏิเสธการออกวีซ่า ซึ่งเป็นดุลยพินิจของสถานทูตแต่ละประเทศโดยเฉพาะ
- หากในช่วงที่ท่านต้องการเดินทาง คิวในการยื่นวีซ่าแบบกรุ๊ปเต็ม ทางบริษัทฯ จำเป็นต้องทำคิวยื่นวีซ่าเดี่ยวให้แทน หลังจากที่ทราบ วัน และ เวลา ที่ทางสถานทูตนัดหมายแล้ว บริษัทฯ จะทำการแจ้งผ่าน เจ้าหน้าที่ที่ดูแลท่าน ซึ่งท่านต้องเดินทางมายื่นวีซ่าด้วยตัวเอง ตามวัน และ เวลา ที่สถานทูตกำหนด โดยมีเจ้าหน้าที่ของบริษัทฯ เป็นผู้อำนวยความสะดวกให้กับท่าน

- หากลูกค้าไม่สะดวกเข้ายื่นคำร้องขอวีซ่าตามคิวกลุ่มที่บริษัทฯ ดำเนินการจัดเตรียมไว้ บริษัทฯ สามารถจัดหาคิวยื่นวีซ่าแบบเดี่ยว หรือคิวพิเศษให้ตามความเหมาะสม ทั้งนี้ หากมีค่าใช้จ่ายเพิ่มเติมจากการเปลี่ยนแปลงดังกล่าว บริษัทฯ ขอสงวนสิทธิ์ในการเรียกเก็บค่าใช้จ่ายในส่วนนี้จากลูกค้าตามจริง

- หากผลการพิจารณาวีซ่าของท่านไม่ผ่าน แต่คณะทัวร์สามารถออกเดินทางได้ตามกำหนด ผู้เดินทางจะต้องรับผิดชอบค่าใช้จ่ายที่เกิดขึ้นจริงตามรายการ ดังนี้ ค่าธรรมเนียมการยื่นวีซ่า และค่าบริการที่เกี่ยวข้อง ทางสถานทูตจะไม่คืนค่าใช้จ่ายใด ๆ ไม่ว่าผลการพิจารณาจะได้รับการอนุมัติหรือไม่ , ค่ามัดจำตั๋วเครื่องบิน หรือค่าตั๋วเครื่องบินที่ได้มีการออกแล้ว ไม่สามารถขอคืนเงินได้ , ค่าที่พัก ค่าเข้าชมสถานที่ท่องเที่ยว และค่าบริการต่าง ๆ ที่ได้มีการสำรองล่วงหน้าไม่สามารถคืนเงินได้

- **หากผู้เดินทางได้รับการอนุมัติวีซ่าเรียบร้อยแล้ว แต่มีความประสงค์ที่จะยกเลิกการเดินทางไม่ว่าด้วยเหตุผลใดก็ตาม บริษัทฯ ขอสงวนสิทธิ์ในการไม่คืนค่าใช้จ่ายใด ๆ ทั้งสิ้น 100% ของจำนวนเงินที่ชำระมาแล้ว เนื่องจากบริษัทฯ ได้ดำเนินการชำระค่าใช้จ่ายต่าง ๆ ไปยังผู้ให้บริการล่วงหน้าเป็นที่เรียบร้อยแล้ว**

- หากผู้เดินทางถูกเจ้าหน้าที่ตรวจคนเข้าเมือง (ตม.) ปฏิเสธการเข้า-ออกเมือง ถูกกักตัว หรือ ถูกส่งตัวกลับ ไม่ว่าด้วยเหตุผลใดก็ตาม ซึ่งเป็นการพิจารณาโดยเด็ดขาดของเจ้าหน้าที่ตรวจคนเข้าเมือง และ อยู่นอกเหนืออำนาจและความรับผิดชอบของบริษัทฯ บริษัทฯ ขอสงวนสิทธิ์ในการไม่คืนค่าใช้จ่ายใด ๆ ทั้งสิ้น

- หนังสือเดินทาง (Passport) ของผู้เดินทางจะต้องอยู่ในสภาพสมบูรณ์ ปราศจากความชำรุด เปียกน้ำ ฉีกขาด หรือมีร่องรอยความเสียหายใด ๆ และ ต้องไม่มีตราประทับ เครื่องหมาย หรือสัญลักษณ์ใด ๆ ที่ไม่เกี่ยวข้องกับทางราชการ กรุณาตรวจสอบหนังสือเดินทางของท่านให้เรียบร้อยก่อนการเดินทาง หากเจ้าหน้าที่ตรวจคนเข้าเมือง (ตม.) ปฏิเสธการเข้า – ออกเมืองของท่าน เนื่องจากหนังสือเดินทางไม่สมบูรณ์ หรือ มีตราประทับที่ไม่เกี่ยวข้องกับทางราชการ บริษัทฯ ขอสงวนสิทธิ์ในการไม่รับผิดชอบใด ๆ ทั้งสิ้น

- หากผู้เดินทางมีความประสงค์จะออกตั๋วเครื่องบินด้วยตนเอง, ใช้สิทธิแลกไมล์สะสม หรือเดินทางไป-กลับไม่พร้อมกับคณะ กรุณาแจ้งให้พนักงานขายของบริษัทฯ ทราบล่วงหน้าอย่างน้อย 35 วันก่อนวันเดินทาง ทั้งนี้ เพื่อให้บริษัทฯ สามารถดำเนินการวางแผนและจัดการด้านอื่น ๆ ที่เกี่ยวข้องได้อย่างเหมาะสม หากไม่แจ้งล่วงหน้าตามระยะเวลาที่กำหนด บริษัทฯ ขอสงวนสิทธิ์ในการไม่รับผิดชอบต่อค่าใช้จ่าย ความเสียหาย หรือความไม่สะดวกใด ๆ ที่อาจเกิดขึ้น ไม่ว่ากรณีใด ๆ

- เพื่อความเรียบร้อยและเป็นไปตามระเบียบของโรงแรมที่พัก ห้ามสูบบุหรี่ภายในตัวอาหารของโรงแรมที่พักโดยเด็ดขาด หากมีการฝ่าฝืน และ ถูกตรวจพบ ผู้เดินทางจะต้องรับผิดชอบชำระค่าปรับให้กับทางโรงแรมโดยตรง ทั้งนี้ อัตราค่าปรับจะขึ้นอยู่กับข้อกำหนดและนโยบายของแต่ละโรงแรม ซึ่งอาจแตกต่างกันไปตามสถานที่และประเทศที่เข้าพัก

- โรงแรมในภูมิภาคที่มีภูมิอากาศหนาวเย็น (โซนเมืองหนาว) ส่วนใหญ่ ไม่มีเครื่องปรับอากาศภายในห้องพัก เนื่องจากสภาพอากาศทั่วไปมีอุณหภูมิต่ำอยู่แล้ว จึงไม่จำเป็นต้องใช้เครื่องปรับอากาศ อย่างไรก็ตาม โรงแรมบางแห่งอาจมีบริการเครื่องปรับอากาศเฉพาะในช่วงฤดูร้อนเท่านั้น ทั้งนี้ ขึ้นอยู่กับนโยบายของแต่ละโรงแรม

- ผู้เดินทางที่เป็นเด็กอายุตั้งแต่แรกเกิดถึง 2 ขวบ, ผู้สูงอายุ, หรือผู้ที่จำเป็นต้องใช้รถเข็นวีลแชร์, ไม้เท้า หรืออุปกรณ์ช่วยพยุงต่าง ๆ จะต้องมีผู้ดูแลส่วนตัวร่วมเดินทางด้วยตลอดทริป และต้องรับผิดชอบดูแลตนเองหรือบุคคลในความดูแล บริษัทฯ ขอเรียนว่าไม่สามารถจัดบริการดูแลแบบเฉพาะบุคคล ให้ได้ตลอดการเดินทาง เนื่องจากการให้บริการในลักษณะดังกล่าวอยู่นอกเหนือขอบเขตความรับผิดชอบของบริษัทฯ

- ในกรณีที่ผู้เดินทางลืมสิ่งของมีค่า เครื่องประดับ หรือสิ่งของอื่น ๆ ไว้ตามสถานที่ต่าง ๆ เช่น โรงแรม ร้านอาหาร สถานที่ท่องเที่ยว บนรถไฟ กระเช้า เรือ หรือรถโค้ช บริษัทฯ ขอสงวนสิทธิ์ไม่รับผิดชอบต่อความเสียหาย หรือการสูญหายของสิ่งของดังกล่าวใด ๆ ทั้งสิ้น ทั้งนี้ หากท่านประสงค์ให้บริษัทฯ ดำเนินการจัดส่งสิ่งของที่ลืมไว้กลับคืน ท่านจะต้องเป็นผู้รับผิดชอบค่าใช้จ่ายในการจัดส่งทั้งหมดที่เกิดขึ้นเอง

- หากท่านเกิดอาการเจ็บป่วยก่อนวันเดินทางจนไม่สามารถร่วมเดินทางกับคณะได้ ท่านจำเป็นต้องมีใบรับรองแพทย์จากโรงพยาบาลอย่างเป็นทางการ บริษัทฯ จะพยายามประสานงานเจรจากับผู้ให้บริการและภาคส่วนที่เกี่ยวข้องทุกฝ่ายเพื่อช่วยเลื่อนวันเดินทางให้แก่ท่าน อย่างไรก็ตาม หากมีค่าใช้จ่ายใด ๆ ที่เกิดขึ้นแล้วจากการดำเนินการต่าง ๆ บริษัทฯ ขอสงวนสิทธิ์ในการไม่คืนเงินค่าใช้จ่ายในส่วนนั้น

- หนังสือเดินทางของท่านต้องมีหน้าว่างไม่น้อยกว่า 3 หน้า และต้องมีอายุเหลือใช้งานมากกว่า 6 เดือน นับจากวันเดินทาง หากหนังสือเดินทางของท่านมีอายุน้อยกว่าเกณฑ์ดังกล่าว ทางบริษัทฯ ขอแนะนำให้ท่านดำเนินการทำหนังสือเดินทางใหม่ เพื่อให้เป็นไปตามหลักเกณฑ์การเดินทางสากล และเพื่อป้องกันปัญหาในการผ่านด่านตรวจคนเข้าเมือง

- ก่อนตัดสินใจจองทัวร์ บริษัทฯ ขอความกรุณาท่านโปรดอ่านรายละเอียดโปรแกรมทัวร์ รวมถึง เงื่อนไข ข้อกำหนด และข้อมูลสำคัญ ที่ระบุไว้ท้ายรายการทัวร์อย่างครบถ้วน เพื่อความเข้าใจที่ถูกต้องและตรงกันระหว่างผู้เดินทางกับบริษัทฯ เมื่อท่านได้พิจารณาข้อมูลทั้งหมดโดยรอบคอบ และมีความมั่นใจในการเดินทางแล้ว กรุณาดำเนินการจองและชำระค่าบริการภายในระยะเวลาที่กำหนด เพื่อรักษาสิทธิ์ในการเดินทางตามโปรแกรม

เอกสารใช้ประกอบในการยื่นวีซ่าขอ VISA

ผู้ขอ Visa ต้องมาโชว์ตัวที่สถานทูตเพื่อสแกนลายนิ้วมือทุกท่าน

(ตามวันเวลานัดหมายยื่นวีซ่า)

1.หนังสือเดินทางเล่มปัจจุบัน (Passport) เล่มจริง และ ถ่ายสำเนาหนังสือเดินทาง 2 ชุด



- **หนังสือเดินทางประเทศไทย (Thailand Passport)** หนังสือเดินทางเล่มปัจจุบัน จะต้องเหลืออายุการใช้งานเดินทางไป และกลับมีอายุไม่น้อยกว่า 6 เดือน หรือไม่น้อยกว่า 180วัน ก่อนวันหมดอายุ
- มีจำนวนหน้าคงเหลือ ไม่น้อยกว่า 3 หน้า เพื่อให้ทางสถานทูตประทับหน้าวีซ่า (หากมีอายุไม่เพียงพอ กรุณาดำเนินการทำพาสปอร์ตเล่มใหม่ ก่อนจัดส่งให้กับเจ้าหน้าที่)
- สำหรับผู้เดินทางที่มีอายุต่ำกว่า 18 ปี หากรูปถ่ายที่ปรากฏบนหน้าแรกของหนังสือเดินทางไม่ตรงกับปัจจุบัน กรุณาทำการออกเล่มหนังสือเดินทางเล่มใหม่ เนื่องจาก ทางสถานทูตจะไม่รับพิจารณาคำขอของท่าน หากเล่มหนังสือเดินทางยังไม่ได้อัปเดตรูปถ่ายให้เป็นปัจจุบัน

  ***** หากพาสปอร์ตเล่มเก่าของท่าน เคยได้รับวีซ่าเชงเก้น อเมริกา และแคนาดา(กรุณาถ่ายสำเนาหน้าพาสปอร์ตเล่มเก่า และสำเนาหน้าวีซ่าที่เคยได้รับ จัดส่งให้กับทางบริษัทฯ) *****

2.รูปถ่ายสี จำนวน 3 ใบ (Photo)

- **รูปถ่ายสี ขนาด 1.5 x 2 นิ้ว หรือ 3.5 x 4.5 เซ็นติเมตร จำนวน 3 รูป**
- พื้นหลังต้องเป็นสีขาว **เท่านั้น**
- รูปถ่ายต้องถ่ายไว้ไม่เกิน 6 เดือน และ ต้องไม่ซ้ำกับรูปถ่ายที่เคยใช้ประกอบการยื่นคำร้องขอวีซ่าครั้งก่อน
- ต้องถ่ายหน้าตรง โดยไม่ปิดบังใบหน้า เปิดหน้าผาก เห็นคิ้ว และ ใบหูทั้งสองข้างอย่างชัดเจน
- ใบหน้าที่ปรากฏในรูปถ่ายต้องมีความสูงประมาณ 3 เซนติเมตร

- ในกรณีของสุภาพสตรีชาวมุสลิม อนุญาตให้สวมฮิญาบได้ แต่ต้องไม่ปิดบังใบหน้า และ ต้องเห็นโครงหน้าอย่างชัดเจน

☒ ต้องไม่สวมแว่นตา หรือ คอนแทคเลนส์ เพื่อให้เห็นดวงตาชัดเจน

☒ ห้ามยิ้มเห็นฟัน

☒ ห้ามสวมใส่ต่างหู สร้อยคอ หรือ เครื่องประดับใด ๆ ที่อยู่บริเวณใบหน้า และ ลำคอ



รูปที่ไม่ได้ขนาด ตามที่สถานทูตกำหนด



ขนาดรูปตัวอย่างใช้ยื่น Visa

***** ห้ามขีดเขียน แม็ก หรือใช้คลิปลวดหนีบกระดาษ ซึ่งอาจส่งผลให้รูปถ่ายชำรุด และไม่สามารถใช้งานได้ *****

3.เอกสารส่วนตัว (Personal documents) ถ่ายสำเนาอย่างละ 1 ชุด

☐ สำเนาบัตรประชาชน 1 ชุด

☐ สำเนาสูติบัตร 1 ชุด **(กรณีอายุต่ำกว่า 20 ปี)**

☐ สำเนาทะเบียนบ้าน 1 ชุด

☐ สำเนาทะเบียนสมรส หรือ สำเนาทะเบียนหย่า 1 ชุด **(ถ้ามี)**

☐ สำเนาใบมรณะบัตร 1 ชุด **(กรณีเป็นหม้าย)**

☐ สำเนาใบเปลี่ยนชื่อ หรือ นามสกุล 1 ชุด **(ถ้ามี)**

☐ หลักฐานแสดงสถานะการทำงาน 1 ชุด

4.หนังสือยินยอมให้เดินทางออกนอกประเทศ (กรณีผู้เดินทางที่มีอายุต่ำกว่า 18 ปีบริบูรณ์)

ตามข้อกำหนด และ ระเบียบการเดินทางระหว่างประเทศ ผู้เดินทางที่มีอายุต่ำกว่า 18 ปีบริบูรณ์ หากไม่ได้เดินทางพร้อมกับบิดาหรือมารดา หรือ ไม่ได้เดินทางพร้อมกับทั้งสองฝ่าย จำเป็นต้องมีหนังสือยินยอมให้เดินทางออกนอกประเทศซึ่งลงนามโดยผู้ปกครอง หรือ ผู้มีอำนาจตามกฎหมาย โดยมีรายละเอียด ดังต่อไปนี้

- สำเนาทะเบียนบ้านของ บิดา และ มารดา ผู้ซึ่งมีอำนาจปกครองบุตรตามกฎหมาย
- สำเนาหนังสือเดินทางของ บิดา และ มารดา
- สำเนาทะเบียนสมรส / สำเนาทะเบียนหย่า / สำเนาใบมรณบัตร ของบิดา และ มารดา ผู้ซึ่งมีอำนาจปกครองบุตรตามกฎหมาย

หนังสือให้ความยินยอมให้บุตรเดินทางออกนอกประเทศ โดยมีรายละเอียด ดังต่อไปนี้

- กรณีผู้เดินทางที่มีอายุต่ำกว่า 18 ปี **เดินทางไปกับ** บิดาเพียงผู้เดียว จำเป็นต้องมีหนังสือรับรองยินยอมให้บุตรเดินทางออกนอกประเทศจากมารดา
- กรณีผู้เดินทางที่มีอายุต่ำกว่า 18 ปี **เดินทางไปกับ** มารดาเพียงผู้เดียว จำเป็นต้องมีหนังสือรับรองยินยอมให้บุตรเดินทางออกนอกประเทศจากบิดา
- กรณีผู้เดินทางที่มีอายุต่ำกว่า 18 ปี **เดินทางกับ** บุคคลที่สาม ที่มิใช่ บิดา หรือ มารดา จำเป็นต้องมีหนังสือรับรองยินยอมให้เดินทางกับบุคคลที่สาม พร้อมทั้งหนังสือยินยอม สนับสนุนค่าใช้จ่ายในการเดินทางที่กำหนด
- **หนังสือยินยอมให้บุตรเดินทาง สามารถขอได้ที่สำนักงานเขต หรือ สำนักงานอำเภอในเขตพื้นที่ที่ท่านอาศัยอยู่** โดยจะต้องได้รับการลงนามรับรองและประทับตราจากนายอำเภอหรือผู้อำนวยการเขตอย่างถูกต้องตามกฎหมาย หลังจากนั้นให้นำหนังสือดังกล่าวไปยื่นขอรับรองนิติกรณ์ ณ กรมการกงสุล กระทรวงการต่างประเทศ ให้เรียบร้อยก่อนนำส่งบริษัท

  (กรณีบิดา-มารดาหย่าร้างกัน จะต้องแนบสำเนาทะเบียนหย่า ที่มีการระบุชื่อผู้มีอำนาจปกครองบุตรอย่างชัดเจน)

ในวันนัดหมายแสดงตัวยื่นคำร้องขอวีซ่า บิดา และ มารดา ซึ่งเป็นผู้มีอำนาจปกครองบุตรตามกฎหมาย จำเป็นต้องไปแสดงตัวพร้อมกับ บุตร/ธิดา (ผู้เดินทาง) และ ลงนามในเอกสารต่อหน้าเจ้าหน้าที่ผู้รับผิดชอบ

5.หลักฐานแสดงสถานะการทำงาน ถ่ายสำเนาอย่างละ 1 ชุด

- **เจ้าของธุรกิจ** ใช้หลักฐานทางการค้าประกอบการยื่นคำขอ ได้แก่ สำเนาใบทะเบียนการค้า (พค.0403) หรือใบรับรองจากกรมพัฒนาธุรกิจการค้า (DBD) ซึ่ง**ต้องมีอายุไม่เกิน 3 เดือน** นับจากวันที่ยื่นคำขอวีซ่า

- **พนักงานเอกชน และ ข้าราชการ** ใช้หนังสือรับรองการทำงานเป็นภาษาอังกฤษ **(ฉบับจริง)** ซึ่งระบุ ตำแหน่งเงินเดือน วันเริ่มงาน **พร้อมประทับตราบริษัท และ ลงนามโดยผู้มีอำนาจอย่างชัดเจน** โดยเอกสารดังกล่าวต้องมีอายุไม่เกิน 1 เดือน นับจากวันที่ยื่นคำขอวีซ่า
- **นักเรียน / นักศึกษา** ต้องใช้หนังสือรับรองสถานะการศึกษา **(ฉบับจริง) เป็นภาษาอังกฤษ** ซึ่งออกโดยสถานศึกษาที่กำลังศึกษาอยู่เท่านั้น โดย**เอกสารดังกล่าวต้องมีอายุไม่เกิน 1 เดือน** นับจากวันที่ยื่นคำขอวีซ่า
- **แม่บ้าน** ใช้สำเนาทะเบียนสมรส หรือ สำเนาใบมรณบัตร (ในกรณีคู่สมรสถึงแก่กรรม) พร้อมแนบหลักฐานทางการเงินของตนเอง หรือ ของคู่สมรส ในกรณีที่ไม่ได้เดินทางร่วมกันกับคู่สมรส จำเป็นต้องมีหนังสือรับรองค่าใช้จ่ายจากคู่สมรส โดยต้องระบุชื่อ–นามสกุลของคู่สมรส และ บุตร ซึ่งมีความสัมพันธ์ทางครอบครัวร่วมกันอย่างชัดเจน และ **ต้องจัดทำจดหมายแนะนำตนเอง** **เป็นภาษาอังกฤษ (กรุณาติดต่อเจ้าหน้าที่เพื่อขอรับตัวอย่างจดหมายแนะนำตนเอง)**
- **อาชีพอิสระ / ธุรกิจออนไลน์ ที่ไม่ได้จดทะเบียน / ผู้ประกอบอาชีพค้าขายรายย่อย (พ่อค้า-แม่ค้า)** ต้องจัดทำจดหมายแนะนำตนเองเป็นภาษาอังกฤษ โดยระบุรายละเอียดเกี่ยวกับลักษณะงานที่ประกอบอยู่ในปัจจุบัน รวมถึงแหล่งที่มาของรายได้อย่างชัดเจน พร้อมแนบหลักฐาน หรือ เอกสารประกอบการพิจารณา อาทิ รูปถ่ายกิจการ สัญญาเช่า สัญญาซื้อขาย ใบเสร็จรับเงิน โฉนดที่ดิน หรือ หลักฐานอ้างอิงอื่น ๆ ที่เกี่ยวข้อง

6.หลักฐานทางการเงิน (เอกสารหลักฐานทางการเงินมีอายุไม่เกิน 7 – 15 วันทำการโดยนับย้อนจากวันที่ท่านเข้ายื่นคำร้องขอวีซ่า) (1ชุด/ท่าน)

- **ในกรณีที่ผู้เดินทางรับผิดชอบค่าใช้จ่ายด้วยตนเอง จำเป็นต้องจัดเตรียมเอกสารประกอบ ดังต่อไปนี้**
- **หนังสือรับรองฐานะทางการเงินจากธนาคาร (Bank Guarantee) ชื่อและนามสกุลต้องสะกดเป็นภาษาอังกฤษถูกต้องตรงตามหน้าพาสปอร์ต หนังสือรับรองจากธนาคารโดยการออกหนังสือรับรองดังกล่าวกรุณาระบุคำว่า "To Whom It May Concern" แทนการระบุชื่อสถานทูต (กรุณาสะกดชื่อให้ตรงกับหน้าพาสปอร์ตและหมายเลขบัญชีเล่มเดียวกับสำเนาที่ท่านจะใช้ยื่นวีซ่า) ระบุสกุลเงินที่ลูกค้าเดินทางเช่น ไปยุโรป ระบุ สกุลเงินยูโร (Euro), สวิส ระบุ สกุลเงินฟรังก์สวิส (CHF) , อเมริกา ระบุสกุลเงินดอลลาร์ (USD), อังกฤษ ระบุสกุลเงินปอนด์ (GBP) เป็นต้น Bank Guarantee จากธนาคาร (มีอายุ 1 เดือน)**
- **หนังสือแสดงการเคลื่อนไหวทางบัญชี (Bank Statement) (ฉบับจริง)** ของบัญชีเงินฝากออมทรัพย์ย้อนหลัง 6 เดือน บัญชีเงินฝากควรมีรายการเคลื่อนไหวอย่างสม่ำเสมอ และ มียอดเงินคงเหลือไม่น้อยกว่า 100,000 บาท แต่ในกรณีที่ยอดเงินในบัญชีออมทรัพย์มีไม่ถึง 6 หลัก สามารถแนบ Statement บัญชีออมทรัพย์อื่นๆเพิ่มเติมได้ **(ทางสถานทูตรับพิจารณาเฉพาะ บัญชีเงินฝากออมทรัพย์ ไม่รับพิจารณาบัญชีกระแสรายวัน บัญชีของสหกรณ์ หรือบัญชีเงินฝากประจำ)**

7.ในกรณีที่ผู้เดินทาง(ไม่ได้รับผิดชอบค่าใช้จ่ายด้วยตนเอง)จำเป็นต้องจัดเตรียมเอกสารประกอบ ดังต่อไปนี้

(สำหรับผู้เดินทางที่มีอายุ 18 ปีบริบูรณ์ขึ้นไป จำเป็นต้องแสดงเอกสารทางการเงินของตนเอง เพื่อประกอบการพิจารณาการขอวีซ่า แม้ว่าจะมีบุคคลอื่นเป็นผู้สนับสนุนค่าใช้จ่ายในการเดินทางก็ตาม)

- **หนังสือรับรองฐานะทางการเงินจากธนาคาร (Bank Guarantee) เพื่อแสดงการสนับสนุนค่าใช้จ่ายในการเดินทางให้แก่บุคคลอื่น โดยการออกหนังสือรับรองดังกล่าว กรุณาระบุคำว่า "To Whom It May Concern" แทนการระบุชื่อสถานทูต** พร้อมต้องระบุชื่อเจ้าของบัญชีผู้ให้การสนับสนุน และชื่อผู้ยื่นขอวีซ่า **เป็นภาษาอังกฤษ** ให้ตรงตามข้อมูลในหนังสือเดินทางเล่มปัจจุบัน ของแต่ละบุคคล **ระบุสกุลเงินที่ลูกค้าเดินทางเช่น ไปยุโรป ระบุสกุลเงินยูโร (Euro), สวิส ระบุ สกุลเงินฟรังก์สวิส (CHF) , อเมริกา ระบุสกุลเงินดอลลาร์ (USD), อังกฤษ ระบุสกุลเงินปอนด์ (GBP) เป็นต้น**

  Bank Guarantee จากธนาคาร (มีอายุ 1 เดือน)

- **หนังสือแสดงการเคลื่อนไหวทางบัญชี (Bank Statement) (ฉบับจริง)** ของบัญชีเงินฝากออมทรัพย์ ย้อนหลัง 6 เดือน บัญชีเงินฝากควรมีรายการเคลื่อนไหวอย่างสม่ำเสมอ และ มียอดเงินคงเหลือไม่น้อยกว่า 100,000 บาท แต่ในกรณีที่ยอดเงินในบัญชีออมทรัพย์มีไม่ถึง 6 หลัก สามารถแนบ Statement บัญชีออมทรัพย์อื่นๆเพิ่มเติมได้ **(ทางสถานทูตรับพิจารณาเฉพาะ บัญชีเงินฝากออมทรัพย์ ไม่รับพิจารณาบัญชีกระแสรายวัน บัญชีของสหกรณ์ หรือบัญชีเงินฝากประจำ)**

- **จดหมายรับรองจากผู้ให้การสนับสนุน** ผู้ให้การสนับสนุนจำเป็นต้องจัดทำจดหมายชี้แจง **เป็นภาษาอังกฤษ** โดยระบุ ความสัมพันธ์ระหว่างผู้ให้การสนับสนุนกับผู้ร้องขอวีซ่า รวมถึง วัตถุประสงค์ของการให้การสนับสนุน และช่วงวันเดินทางตามแผนการท่องเที่ยวหรือโปรแกรมทัวร์ อย่างชัดเจน

*****ทั้งนี้ ผู้เดินทางต้องดำเนินการอัพเดตยอดเงินล่าสุดในสมุดบัญชี ภายใน 7 วันก่อนวันนัดหมาย เพื่อสแกนลายนิ้วมือและยื่นคำร้องขอวีซ่า (ต้องมีตราประทับ เจ้าหน้าที่ และลายเซ็นทุกแผ่น)*****

หนังสือรับรองบัญชีธนาคาร และรายการเดินบัญชี (บัญชีออมทรัพย์)

เอกสารหนังสือรับรองบัญชีธนาคาร (Bank Guarantee) และรายการเดินบัญชี (Bank Statement) ต้องเป็นบัญชีประเภทออมทรัพย์ ซึ่งออกโดยธนาคารเท่านั้น โดยจะต้องมี การสะกดชื่อ-นามสกุลเป็นภาษาอังกฤษให้ตรงตามหน้าหนังสือเดินทางฉบับปัจจุบัน ที่ใช้ยื่นขอวีซ่า

*****เอกสารทั้งสองฉบับจะต้องมี ลายเซ็นเจ้าหน้าที่ธนาคาร และตราประทับรับรองจากธนาคาร อย่างเป็นทางการ เท่านั้น*****

หมายเหตุ: ห้ามดำเนินการจัดเตรียมหรือขอเอกสารจากธนาคาร และหน่วยงานที่ทำงาน จนกว่าจะได้รับแจ้งกำหนดการนัดหมายยื่นวีซ่าจากทางบริษัทฯ เพื่อให้เอกสารทั้งหมดมีความถูกต้องและเป็นปัจจุบัน ตามระยะเวลาที่สถานทูตกำหนดเนื่องจากเอกสารบางประเภทมีอายุการใช้งานเพียง 7 – 15 วันทำการ

(นับย้อนจากวันที่ท่านแสดงตัวยื่นคำร้องขอวีซ่า)

หากดำเนินการก่อนทราบกำหนดการ อาจส่งผลให้ เอกสารหมดอายุ และ ไม่สามารถนำไปใช้ประกอบการยื่นวีซ่าได้

คำแนะนำ

- **เพื่อประโยชน์ในการยื่นคำร้องขอวีซ่า**

ขอความกรุณาผู้สมัครกรอกแบบฟอร์มสำหรับการยื่นวีซ่าโดย**ระบุข้อมูลให้ถูกต้องและตรงตามความเป็นจริงทุกประการ** ทั้งนี้ บริษัทฯ จำเป็นต้องจัดส่งข้อมูลดังกล่าวให้กับทางสถานทูตเพื่อประกอบการพิจารณาอนุมัติวีซ่า และไม่สามารถดำเนินการกรอกข้อมูลส่วนบุคคลหรือประวัติแทนผู้สมัครได้

หากสถานทูตตรวจพบว่าข้อมูลที่ท่านให้ไว้เป็นเท็จ หรือไม่ตรงกับความเป็นจริง อาจส่งผลให้ท่านถูกปฏิเสธการออกวีซ่า หรือทำให้กระบวนการพิจารณาเอกสารล่าช้าออกไปอย่างมีนัยสำคัญ

- **ข้อพึงระวังในการให้ข้อมูลประกอบการยื่นวีซ่า**

การบิดเบือนข้อเท็จจริงไม่ว่าประการใด อาจส่งผลให้ท่านถูกระงับสิทธิ์ในการเดินทางเข้าประเทศในกลุ่มเชงเก้นเป็นการถาวร ทั้งนี้ แม้ท่านจะไม่ได้รับการอนุมัติวีซ่า ค่าธรรมเนียมที่ชำระให้แก่สถานทูตจะไม่สามารถขอคืนได้ในทุกกรณี

- **ในกรณีที่ท่านถูกปฏิเสธวีซ่า และมีความประสงค์จะยื่นคำร้องขอวีซ่าใหม่ ผู้สมัครจะต้องชำระค่าธรรมเนียมการยื่นวีซ่าใหม่ในทุกครั้ง โดยไม่สามารถนำค่าธรรมเนียมเดิมมาใช้ซ้ำหรือขอคืนได้**

- **การติดต่อจากสถานทูตและการสัมภาษณ์เพิ่มเติม**

ในบางกรณี สถานทูตอาจมีการโทรศัพท์สอบถามข้อมูล หรือสุ่มเรียกผู้สมัครบางท่านเข้ารับการสัมภาษณ์เพิ่มเติม ทั้งนี้ บริษัทฯ ใคร่ขอความร่วมมือจากท่านในการเข้ารับการสัมภาษณ์ตามวันและเวลาที่สถานทูตกำหนด โดยขอให้ท่านแต่งกายสุภาพในวันนัดหมายดังกล่าว ระหว่างระยะเวลาการพิจารณาคำร้องขอวีซ่า (ประมาณ 15 วันทำการ) สถานทูตอาจติดต่อผู้สมัครโดยตรงผ่านทางโทรศัพท์ เพื่อสอบถามข้อมูลเพิ่มเติมหรือขอเอกสารประกอบเพิ่มเติม **กรุณารับสายจากหมายเลขโทรศัพท์ที่ไม่รู้จัก ซึ่งอาจเป็นหมายเลขจากสถานทูต** ทั้งนี้ หากไม่สามารถติดต่อท่านได้ อาจส่งผลให้สถานทูตยุติการพิจารณาคำร้องของท่าน และมีความเป็นไปได้ที่ท่านจะถูกปฏิเสธการออกวีซ่า

เพื่อความสะดวกในการยื่นวีซ่า กรุณาจัดเตรียมเอกสารให้สมบูรณ์