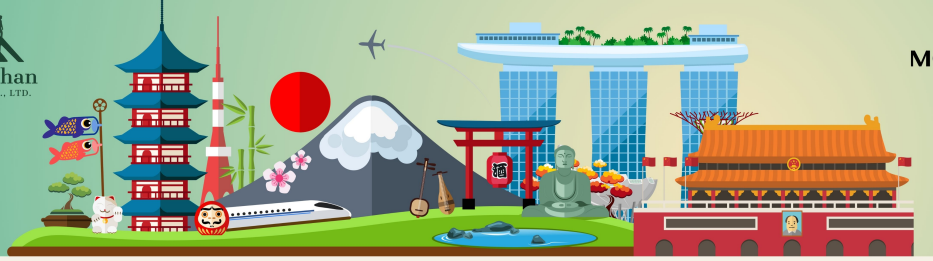

MORE THAN TRAVEL CO., LTD.
บริษัท มอร์แทน ทราเวล จำกัด
95/30 MOO 17, BUENG KHAM PHROI
LUMLUKKA, PATHUM THANI 12150
ใบอนุญาตเลขที่ 11/13140

Add Friends

084-141-5826 | Morethan Travel | @MTTravel | @Morethan.Travel

GG02(B)

ITALY
SWITZERLAND
FRANCE

10 DAYS 7 NIGHTS

อิตาลี • สวิตเซอร์แลนด์ • ฝรั่งเศส

- รวมวีซ่า
- น้ำดื่มฟรี 1 ขวด/วัน
- พักโรงแรม 4 ดาว

HIGHLIGHTS

พักสวิตฯ 2 คืน • เมืองฟลอเรนซ์ • น้ำตกชเตาบ์บาค • พิชิตเขาจุงเฟรา
นั่งรถไฟ TGV • ขึ้นหอไอเฟลชั้น 2 • เข้าพระราชวังแวร์ซายส์และลูฟร์

เมนูอาหารพิเศษ!! พาสต้าต้นตำรับอิตาลี • พิซซ่าอิตาลี • อาหารไทย
ฟองดูต้นตำรับสวิตฯ • ฝรั่งเศสหอยเอสคาโก้+ไวน์+สเต็ก+ของหวาน

144,999

เดินทาง : 29 ธันวาคม 2569 - 7 มกราคม 2570

GG02(B)

Italy Switzerland France

10 Day 7 Night

ราคาเพียง 144,999

รวมวีซ่า

>> Highlight <<

- มหาวิหารเซนต์ปีเตอร์, สนามกีฬาโคลอสเซียม
- เที่ยวลูเซิร์น, เมืองซุก
- หอเอนปิซ่า, เที่ยวเมืองฟลอเรนซ์, เกาะเวนิส
- นั่งรถไฟด่วน TGV เข้าปารีส
- เที่ยวมิลาน "มหาวิหารแห่งมิลาน"
- ขึ้นหอไอเฟลชั้น 2 , เข้าชมพระราชวังแวร์ซาย
- พิชิตยอดเขาจุงฟราว
- เข้าชม ภาพวาดโมนาลิซา ณ พิพิธภัณฑ์ลูฟร์

- สายการบิน Emirates Airweys (5 ดาว)
- โรงแรมระดับ 4 ดาว

- พิซซ่า พาสต้าต้นตำรับอิตาลี
- ฟองดูว์ต้นตำรับสวิตเซอร์แลนด์
- หอยเอสคาโก้อบเนย สเต็กสไตล์ฝรั่งเศส ไวน์ฝรั่งเศส
- อาหารไทย และอาหารจีน

วัน	โปรแกรมการเดินทาง	เช้า	เที่ยง	เย็น
1	กรุงเทพฯ			✈
2	โรม – กรุงวาติกัน – มหาวิหารเซนต์ปีเตอร์ – โคลอสเซียม – น้ำพุเทรวี่ – บันไดสเปน – วิหารแพนเธออน (อิตาลี)	✈	✈	🍽
3	เมืองปิซ่า – หอเอนปิซ่า 1 ใน 7 สิ่งมหัศจรรย์ของโลก – ฟลอเรนซ์ – ดูโอโม่แห่งฟลอเรนซ์ – รูปแกะสลักเดวิด (อิตาลี)	🍽	🍽	🍽
4	ฟลอเรนซ์ – เวนิส – นั่งเรือสู่เกาะเวนิส – สะพานถอนลมหายใจ – จัตุรัสซานมาร์โค – วิหารซานมาร์โค – เมรเตร้ (อิตาลี)	🍽	🍽	🍽
5	เมสเตร้ – มิลาน – มหาวิหารแห่งมิลาน – อินเทอร์ลาเค่น (สวิตเซอร์แลนด์)	🍽	🍽	🍽
6	พิชิตยอดเขาจุงฟราว – สถานีรถไฟฟ้าที่สูงที่สุดในยุโรป – ถ้ำน้ำแข็ง 1000 ปี – สวิสสฟิงซ์ – ชมเมืองเลาเทอร์บรุนเน่น – น้ำตกซเตาบ์บาค – ลูเซิร์น (สวิตเซอร์แลนด์)	🍽	🍽	🍽
7	เมืองลูเซิร์น – สะพานไม้ชาเปล – อนุสาวรีย์สิงโต – เดินเล่นชิวชมเมือง – เมืองซุก – ดิจอง (ฝรั่งเศส)	🍽	🍽	🍽
8	ดิจอง – รถไฟด่วน TGV – พระราชวังแวร์ซายส์ – พิพิธภัณฑ์ลูฟวร์ – DUTTY FREE – อาหารพื้นเมืองหอยเอสคาโก้อบเนยในร้านสุดหรู (ฝรั่งเศส)	🍽	🍽	🍽
9	ขึ้นหอไอเฟลชั้น 2 – ล่องเรือแม่น้ำแซน – ถนนฌ็องเซลิเซ่ – ประตูชัยปารีส – แกลลารี่ ลาฟาแยตต์ (ฝรั่งเศส)	🍽	×	✈
10	ท่าอากาศยานสุวรรณภูมิ (กรุงเทพฯ)	✈	✈	✈

เดินทางไปกับสายการบิน 5 ดาว

สายการบินเอมิเรตส์

ไฟลท์บินขาไป

เวลาเดินทาง 6 ชั่วโมง 50 นาที

กรุงเทพฯ — **EK 385** — **ดูไบ**

เวลา 01:05 น. — เวลา 04:55 น.

เปลี่ยนเครื่อง 4 ชั่วโมง

เวลาเดินทาง 6 ชั่วโมง 45 นาที

ดูไบ — **EK 097** — **โรม**

เวลา 08:55 น. — เวลา 12:40 น.

ไฟลท์บินขากลับ

เวลาเดินทาง 6 ชั่วโมง 45 นาที

ปารีส — **EK 076** — **ดูไบ**

เวลา 21:35 น. — เวลา 07:20 น.

เปลี่ยนเครื่อง 1.35 ชั่วโมง

เวลาเดินทาง 6 ชั่วโมง 10 นาที

ดูไบ — **EK 370** — **กรุงเทพฯ**

เวลา 08:55 น. — เวลา 18:05 น.

หมายเหตุ : ไฟล์ทบินและเวลา ของแต่ละพีเรียดอาจมีความต่างกัน

DAY 1 กรุงเทพฯ

22.00 น. คณะผู้เดินทางพร้อมกันที่ **สนามบินสุวรรณภูมิ ชั้น 4 เคาน์เตอร์ T สายการบิน EMIRATES (เอมิเรตส์)** เจ้าหน้าที่บริษัทฯ คอยให้การต้อนรับพร้อมอำนวยความสะดวกด้านสัมภาระบัตรที่นั่งขึ้นเครื่อง

DAY 2 โรม – กรุงวาติกัน – มหาวิหารเซนต์ปีเตอร์ – โคลอสเซียม – น้ำพุเทรวี่ – บันไดสเปน – วิหารแพนเธออน (อิตาลี)

01.05 น. ออกเดินทางสู่ **กรุงโรม ประเทศอิตาลี** โดยสายการบิน EMIRATES เที่ยวบินที่ **EK385 / EK097** แวะเปลี่ยนเครื่องที่สนามบินดูไบ บริการอาหารและเครื่องดื่มตลอดเที่ยวบิน

12.40 น. เดินทางถึง **สนามบินลีโอนาร์โด ดาร์วินชี่(ฟูมิชิโน)** นำท่านผ่านพิธีการตรวจคนเข้าเมืองและด่านศุลกากร เรียบร้อยแล้ว นำท่านเดินทางโดยรถโค้ชสู่ **กรุงโรม** เมืองหลวงของประเทศอิตาลี ซึ่งมีอดีตอันยิ่งใหญ่ และเกรียงไกรในยุคจักรวรรดิโรมันเรืองอำนาจเมื่อราวกว่า 2,000 ปีที่ผ่านมา

จากนั้นนำท่านเดินทางเข้าสู่ **นครรัฐวาติกัน** รัฐอิสระที่ปกครองตนเองเป็นศูนย์กลางของศาสนาคริสต์นิกายโรมันคาทอลิก**นำท่านเข้าชมภายใน มหาวิหารเซนต์ปีเตอร์ (เข้าชมฟรี)** สถาปัตยกรรมล้ำค่าที่สุดแห่งหนึ่งของโลก ซึ่งตกแต่งอย่างโอ่อ่าหรูหรา ชมรูปปั้นแกะสลัก **"เพียต้า"** ผลงานของศิลปินเอก ไมเคิลแองเจโล เสาพลับพลาที่ออกแบบ โดย เบอร์นินี และยอดโดมขนาดใหญ่ ซึ่งปัจจุบันเป็นสิ่งล้ำค่าคู่บ้านคู่เมืองของอิตาลี ชมร่องรอยของศูนย์กลางแห่งจักรวรรดิโรมันอันศักดิ์สิทธิ์โรมันฟอรั่ม

จากนั้นคณะแวะถ่ายรูปที่ระลึกด้านหน้า **สนามกีฬาโคลอสเซียม โบราณสถานเก่าแก่ 1 ใน 7 สิ่งมหัศจรรย์ของโลก** เคยเป็นสนามกีฬายักษ์ที่สามารถจุคนได้กว่า 50,000 คน การออกแบบอย่างชาญฉลาดสร้างให้สนามกีฬามีลักษณะเป็นรูปวงรี เพื่อให้ผู้เข้าชมรู้สึกเข้าใกล้นักกีฬา ถือเป็นต้นแบบของสนามกีฬาในปัจจุบัน จากนั้นให้**ท่านถ่ายภาพคู่กับ ประตูชัยคอนสแตนติน** สัญลักษณ์แห่งชัยชนะและที่มาของ**"ถนนทุกสายมุ่งสู่กรุงโรม"** รถโค้ชนำท่านวิ่งผ่านชมสถานที่ต่างๆรอบกรุงโรม

จากนั้นนำท่านชม **น้ำพุเทรวี่** เป็นน้ำพุที่สวยงามและมีชื่อเสียงมากที่สุดในโลก ชื่อ **"เทรวี่"** นั้นมาจากคำว่า **"ตรีวิอุม"** หมายถึง พบกันของถนนสามสาย เป็นอนุสรณ์สไตล์บารอค ออกแบบก่อสร้างโดยนิโคลา ซาลวี่ ซึ่งองค์สมเด็จสันตะปาปา ครีเมนต์ที่ 12 ได้มอบหมายให้สร้างขึ้นในปี 1,732 การก่อสร้างดำเนินเรื่อยมา จนกระทั่งภายหลังการสิ้นพระชนม์การสิ้นพระชนม์สมเด็จสันตะปาปาที่ เออร์บันที่ 8 ได้หยุดชะงักลง และดำเนินการสร้างต่อมาจนแล้วเสร็จในปี 1,762 รวมใช้เวลาทั้งสิ้น 30ปี มีทางระบายน้ำเวอร์โก้ บริเวณลานด้านหน้านั้นก่อสร้างมากกว่า 2,000 ปี ครั้งสมัยโรมโบราณ ซึ่งปกครองโดยจักรพรรดิ ออกัสตัส ซึ่งตรงเวลา 19 ปี ก่อนคริสต์ศักราช รูปปั้นแกะสลักที่เลิศหรูอลังการ ที่อวดโฉมให้ผู้ไปเยือนนั้น ได้แนวคิดจากความยิ่งใหญ่ของเทพเจ้าเนปจูน "เทพแห่งท้องทะเล" ว่ากันว่า หากใครที่ได้โยนเหรียญลงไปในน้ำ เขาหรือเธอผู้นั้นจะได้กลับมาเยือนอีกในสักวัน

จากนั้นให้คณะได้ถ่ายรูปภาพคู่ **บันไดสเปน** เป็นบันไดในกรุงโรมประเทศอิตาลี ได้รับการออกแบบโดยสถาปนิกชาวอิตาลี ชื่อ Francesco deSanctis เชื่อมระหว่าง Piazza di Spagna และ Piazza Trinità deiMonti เป็นบันไดที่กว้างที่สุดและยาวที่สุดในทวีปยุโรป มีขั้นบันไดทั้งหมด 138 ขั้น ใช้สำหรับเดินเล่นหรือซื้อสินค้าต่างๆ ที่ย่านบันไดสเปนนับว่าเป็นแหล่งพักผ่อนชาวอิตาลี และนักท่องเที่ยวหลากหลายเชื้อชาติ

นำท่านชม **วิหารแพนเธออน** เป็นสถาปัตยกรรมสำคัญ สร้างขึ้นโดยจักรพรรดิมาร์คุส วิบซานิอุส อะกริบปา จุดมุ่งหมายในการสร้างไม่ชัดเจนต่อมามีการสร้างใหม่ในสมัยจักรพรรดิฮาเดรียน ใน ค.ศ. 126 และซ่อมใหญ่ในปี ค.ศ. 202 โดยจักรพรรดิ เซพติมิอุส เซเวรุส และคาราคาลา การก่อสร้างในสมัยจักรพรรดิฮาเดรียน วัตถุประสงค์เพื่อใช้เป็นเทวสถานของเทพเจ้าโรมัน 7 องค์หรือเทพแห่งดาวในระบบสุริยะ APOLLO พระอาทิตย์ DIANA พระจันทร์ MARS อังคาร MERCURY พุธ JUPITER พฤหัส VENUS ศุกร์ SATURN เสาร์ ลักษณะเด่นของตัววิหารคือมีหลังคาทรงกลมและโค้งเป็นครึ่งวงกลม วางอยู่บนเสาหินแกรนิตขนาดมหึมา วิหารมีความสูงถึง 43.3 เมตร รายละเอียดของโดมหลังคาภายในวิหาร รวมถึงโครงสร้างที่แข็งแรงและยืนหยัดมานานกว่าสองพันปี ตั้งแต่คริสต์ศตวรรษที่ 7 เป็นต้นมา วิหารแห่งนี้ถูกใช้เป็นโบสถ์โรมันคาทอลิก อุทิศแด่พระแม่มารีและผู้พลีชีพเพื่อศาสนา

ค่ำ รับประทานอาหารค่ำ ณ ภัตตาคาร (มื้อที่ 1) (อาหารจีน)

พักค้างคืน ณ IH Hotel Rome Z3 (ระดับ 4 ดาว) หรือระดับเดียวกัน (คืนที่ 1)

DAY 3

เมืองปิซ่า – หอเอนปิซ่า 1 ใน 7 สิ่งมหัศจรรย์ของโลก – ฟลอเรนซ์ – ดูโอโม่แห่งฟลอเรนซ์ – รูปแกะสลักเดวิด (อิตาลี)

เช้า รับประทานอาหารเช้า ณ ห้องอาหารโรงแรม (มื้อที่ 2)

ออกเดินทางสู่ **แคว้นทอสคาน่า เมืองปิซ่า** ท่านจะได้ชมทิวทัศน์อันสวยงามของบ้านเรือนแบบอิตาลี และปราสาทที่ตั้งสูงสง่างามอยู่บนเนินเขา และเป็นแหล่งผลิตไวน์ชั้นดีของเมืองนี้นำท่านชม **หอเอนเมืองปิซ่า 1 ใน 7 สิ่งมหัศจรรย์ของโลก** ที่เมืองปิซ่า ประเทศอิตาลี เป็นหอทรงกระบอก 8 ชั้นสร้างด้วยหินอ่อนสูง 181 ฟุต เริ่มสร้างเมื่อ ค.ศ.1174 แต่การก่อสร้างต้องหยุดชะงักลงเมื่อก่อสร้างไปได้ประมาณ 4-5 ชั้น เนื่องจากพื้นดินใต้อาคารเริ่มยุบลงจากการที่รากฐานของอาคารไม่มั่นคงพอ อย่างไรก็ตามต่อมาได้มีการก่อสร้างเพิ่มเติมจนเสร็จสิ้นเรียบร้อยเมื่อปีค.ศ. 1350 ซึ่งมีการเปลี่ยนแปลงบางส่วนของโครงสร้างด้านบนไปจากแผนผังเดิม เพื่อถ่วงดุลกับการเอียงของหอ โดยรวมระยะเวลาก่อสร้างทั้งสิ้น 176 ปี แต่ตัวหอก็ยังเอนไปจากแนวตั้งฉากถึง 14 ฟุต ปัจจุบันนี้ได้ปิดไม่ให้นักท่องเที่ยวขึ้นไปชมด้านบนแล้ว เนื่องจากว่าหอจะเอนลงเรื่อยๆ ซึ่งบรรดาวิศวกรกำลังหาทางที่จะหยุดยั้งการเอน และอนุรักษ์ให้มีสภาพเอียงไว้ให้อนุชนรุ่นหลังได้ชมไปอีกนานๆ สำหรับหอเอนปิซ่านี้ ภายในมีเสาหินอ่อนที่สลักลวดลายด้วยฝีมือจิตรกรชื่อดัง ได้สลักลวดลายไว้สวยงามมาก ณ ที่หอเอนปิซ่าแห่งนี้ เป็นที่ที่กาลิเลโอขึ้นไปทำการทดลองทางวิทยาศาสตร์เกี่ยวกับแรงดึงดูดของโลก

เที่ยง รับประทานอาหารกลางวัน ณ ภัตตาคาร (มื้อที่ 3) (อาหารจีน)

นำท่านเดินทางสู่ **ฟลอเรนซ์** เป็นเมืองหลวงแห่งศิลปะและสถาปัตยกรรมยุคเรอเนสซองส์ของอิตาลี ตั้งอยู่ริมฝั่งแม่น้ำอาร์โน ที่มีความสำคัญยิ่งสำหรับประวัติศาสตร์ของยุโรป เพราะเป็นแหล่งกำเนิดศิลปะ และวัฒนธรรมเรอเนสซองส์ เป็นเมืองที่ไม่อนุญาตให้รถโค้ชเข้าไปในเขตเมืองเก่า

นำท่านชม **มหาวิหารซานตามาเรียเดลฟิโอเร่ หรือ ดูโอโม่แห่งฟลอเรนซ์** เป็นสถาปัตยกรรมที่โดดเด่นมาก ด้วยการใช้หินอ่อนสีชมพู ขาวและเขียว ในการก่อสร้าง ข้างๆ มหาวิหารมีหอระฆังสูง ออกแบบตกแต่งด้วยหินอ่อนสามสีเช่นเดียวกับมหาวิหาร **จัตุรัสเดลลา ซินญอเรีย** บริเวณนี้ในอดีตเคยเป็นศูนย์กลางการเมืองการปกครองมาก่อน และเดิมเป็นที่ตั้ง **รูปแกะสลักเดวิด** ของแท้ผลงานของไมเคิลแองเจโลอันลือชื่อ แต่ในปัจจุบันถูกเก็บรักษาไว้ในพิพิธภัณฑ์ศิลปะอะคาเดมี อีกด้านหนึ่งของจัตุรัสเป็นที่ตั้งของพิพิธภัณฑ์อุฟฟิซี ที่นี่คือสถานที่เก็บงานฝีมือศิลปินเอกอิตาเลียนในสกุลช่างฟลอเรนซ์ที่ใหญ่และดีที่สุดในโลก

ค่ำ รับประทานอาหารค่ำ ณ ภัตตาคาร (มื้อที่ 4)

(อาหารพื้นเมือง พาสต้าต้นตำรับอิตาลี + อาหารจานหลัก(เมนคอร์ส)+ ของหวาน

พักค้างคืน ณ Best Western Plus CHC Florence หรือเทียบเท่า (คืนที่ 2)

DAY 4

ฟลอเรนซ์ – เวนิส – นั่งเรือสู่เกาะเวนิส – สะพานถอนลมหายใจ – จัตุรัสซานมาร์โค – วิหารซานมาร์โค – เมรเตร้ (อิตาลี)

เช้า รับประทานอาหารเช้า ณ ห้องอาหารโรงแรม (มื้อที่ 5)

นำท่านออกเดินทางสู่ **เมืองเวนิส** เมืองหลวงแห่งแคว้นเวเนโต้ เจ้าของฉายา **ราชินีแห่งทะเลอาเดรียติก** เวนิส หรือเวเนเซีย จุดหมายปลางทางสุดโรแมนติก แห่งแคว้นเวเนโต ประเทศอิตาลี ถูกสร้างขึ้นจากการเชื่อมเกาะเล็กๆ จำนวน 118 เกาะ เข้าด้วยกันในบริเวณ ทะเลสาบเวนิเทีย ซึ่งเป็นส่วนหนึ่งของทะเลอาเดรียตริกในภาคเหนือของประเทศอิตาลี ด้วยความสวยงามและความน่าอยู่ของบ้านเมืองทำให้เวนิสเป็นสถานที่ซึ่งได้รับฉายามากมาย ตั้งแต่เมืองแห่งสายน้ำ เมืองแห่งสะพาน เมืองแห่งแสงสว่าง ราชินีแห่งทะเลอาเดรียตริก และที่สำคัญองค์การยูเนสโกยกให้เวนิสเป็นหนึ่งในเมืองมรดกโลก

เที่ยง รับประทานอาหารกลางวัน ณ ภัตตาคาร (มื้อที่ 6)

บ่าย นำท่านเดินทางสู่ **เกาะเวนิส – เมรเตร้** เมืองท่องเที่ยวที่ได้รับการกล่าวขานว่าโรแมนติกที่สุดแห่งหนึ่งของโลก "เมืองที่ใช้เรือแทนรถ ใช้คลองแทนถนน" มีเกาะเล็กใหญ่กว่า 118 เกาะและมีสะพานเชื่อมมากกว่า 400 แห่ง เดินทางสู่ **เกาะซานมาร์โค** (ระยะเวลาในการนั่งเรือ ประมาณ 30 นาที) ศูนย์กลางของนครเวนิส ระหว่างทางท่านจะได้ชมอนุสาวรีย์ของพระเจ้าวิคเตอร์เอมานูเอลที่ 2 บิดาของชาวอิตาเลี่ยน

ให้ท่านได้ถ่ายภาพคู่กับสะพานถอนหายใจ ที่เชื่อมต่อระหว่าง **"DOGE PALACE"** ซึ่งเคยเป็นที่ประทับของเจ้าผู้ครองนครเวนิสในอดีต อีกทั้งยังเป็นศูนย์กลางของการปกครองแคว้นในยุคสมัยนั้นอีกด้วย ชม**จัตุรัสเซนต์มาร์คโค** ที่มีโบสถ์เซนต์มาร์คเป็นฉากหลัง สร้างด้วยสถาปัตยกรรมไบแซนไทน์ อิสระเลือกช้อปปิ้งสินค้าพื้นเมืองของเวนิสตามอัธยาศัย อาทิ เครื่องแก้วมูราโน่ ต้นตำรับของการเป่าแก้วของชาวมูราโน่ เป็นเอกลักษณ์เฉพาะมาตั้งแต่บรรพชน โดยเครื่องแก้วแต่ละชิ้นมีรูปแบบ และคุณภาพเป็นที่ยอมรับจากนักท่องเที่ยวทั่วโลก ได้เวลาสมควรนำท่านเดินทางกลับเมืองเมสเตร้

ค่ำ รับประทานอาหารค่ำ ณ ภัตตาคาร (มื้อที่ 7)

(อาหารพื้นเมือง พิซซ่าต้นตำรับอิตาลี + อาหารจานหลัก (เมนคอร์ส) + ของหวาน)

พักค้างคืน ณ Voco Venice Mestre (ระดับ 4 ดาว) หรือเทียบเท่า (คืนที่ 3)

DAY 5

เมสเตร้ – มิลาน – มหาวิหารแห่งมิลาน – อินเทอร์ลาเค่น (สวิตเซอร์แลนด์)

เช้า รับประทานอาหารเช้า ณ ห้องอาหารโรงแรม (มื้อที่ 8)

นำท่านเดินทางไปยัง **เมืองมิลาน** เป็นเมืองหลวงของแคว้นลอมบาร์เดีย และเป็นเมืองสำคัญในภาคเหนือของอิตาลี ตั้งอยู่บริเวณที่ราบลอมบาร์ดีมีชื่อเสียงในด้านแฟชั่นและศิลปะ ซึ่งมิลานถูกจัดให้เป็นเมืองแฟชั่นในลักษณะเดียวกับนิวยอร์ก ปารีส ลอนดอน และ โรม นอกจากนี้ มิลานยังเป็นที่รู้จักจากประเพณีคริสต์มาสที่เรียกว่า ปาเนตโตเน (Panettone) อุตสาหกรรม ผ้าไหม และแหล่งผลิตรถยนต์ อัลฟา โรมีโอ รวมไปถึง สโมสรฟุตบอลอินเตอร์มิลาน และสโมสรฟุตบอลเอซีมิลาน ถ่ายรูปกับ **มหาวิหารแห่งมิลาน(Duomo di Milano) เป็นสัญลักษณ์ที่โดดเด่นที่สุดของเมืองมิลาน** และเป็นวิหารหินอ่อนสถาปัตยกรรมโกธิคที่ใหญ่ที่สุดในโลก ซึ่งใช้เวลาสร้างนานถึง 500 ปี ลักษณะเด่นของวิหารที่นอกเหนือจากความวิจิตรงดงามแล้ว ยังประดับไปด้วยรูปปั้นนับกว่า 3,000 รูปที่สวยงามไม่แพ้กัน

เที่ยง รับประทานอาหารกลางวัน ณ ภัตตาคาร (มื้อที่ 9) (อาหารจีน)

บ่าย นำท่านเดินทางโดยรถโค้ชสู่ **เมืองอินเทอร์ลาเค่น** เมืองหลวงของแบร์เนอร์โอเบอร์ลันท์ ประเทศสวิสเซอร์แลนด์ เมืองตากอากาศสวยงาม พร้อมทะเลสาบ 2 แห่งกลางเมือง ตั้งอยู่ระหว่างทะเลสาบสองแห่งคือ Thunersee และ Brienzersee ท่ามกลางเทือกเขาน้อยใหญ่ โดยเฉพาะ อย่างยิ่งท่านจะได้เห็น เขาจุงเฟราอันลือชื่อ, นาฬิกาดอกไม้, สถานคาสิโน ฯลฯ ให้ท่านเดินเล่นพักผ่อน ชื่นชมบรรยากาศของตัวเมืองที่มีทุ่งหญ้ากว้างกลางเมือง มีสวนดอกไม้เล็กๆ น่ารักสร้างสีสันให้ตัวเมืองรวมทั้งมีอาคารคาสิโนคูซาลอายุ กว่า 100 ปี ที่งดงามด้วยสถาปัตยกรรมที่โดดเด่น และยังเป็นคาสิโนของเมืองอีกด้วย

ค่ำ รับประทานอาหารค่ำ ณ ภัตตาคาร (มื้อที่ 10) (ฟองดูว์ ต้นตำรับสวิตเซอร์แลนด์แบบชุดใหญ่จุใจ)

พักค้างคืน ณ Metropole // The Hey Hotel Mainbuilding (ระดับ 4 ดาว) หรือเทียบเท่า (คืนที่ 4)

DAY 6

พิชิตยอดเขาจุงฟราว – สถานีรถไฟที่สูงที่สุดในยุโรป – ถ้ำน้ำแข็ง 1000 ปี – สวิสสฟิงซ์ – เมืองเลาเทอร์บรุนเน่น – น้ำตกซเตาบ์บาค – ลูเซิร์น (สวิตเซอร์แลนด์)

เช้า รับประทานอาหารเช้า ณ ห้องอาหารโรงแรม (มื้อที่ 11)

นำคณะเดินทางสู่ **เมืองกรินเดลวาลด์** เมืองตากอากาศที่สวยงาม จากนั้นนำท่านไปยัง **กรินเดลวาลด์ เทอร์มินอล เพื่อขึ้นกระเช้าลอยฟ้าตัวใหม่ Eiger Express** ให้ท่านได้พลิดเพลินชมวิวธรรมชาติที่แสนงดงามของทัศนียภาพบ้านสไตล์สวิสชาเลย์ จนกระทั่งถึง**สถานีรถไฟไอเกอร์เกลทเชอร์ Eigergletscher** จากนั้นนำท่านเดินทางต่อด้วยรถไฟสู่**สถานีรถไฟที่สูงที่สุดในยุโรป Top of Europe บนยอดเขาจุงเฟรา** ซึ่งมีความสูง 4,158 เมตร (13,642 ฟุต) จุดสูงสุดคือลานน้ำแข็งขนาดใหญ่เรียกว่า Sphinx นักท่องเที่ยวหลายๆคนบอกว่าที่นี่สวยงามดุจดินแดนแห่งสวรรค์ เพราะยอดเขาแห่งนี้ปกคลุมด้วยหิมะขาวโพลนตลอดทั้งปี อิสระให้ท่านถ่ายภาพความประทับใจตามอัธยาศัย แบบจุใจ **ไม่มีเร่งรีบ**

จากนั้นนำท่าน **ชมถ้ำน้ำแข็ง 1,000 ปี** ที่สร้างโดยการเจาะธารน้ำแข็งเข้าไปถึง 30 เมตร พร้อมชมน้ำแข็งแกะสลักรูปร่างต่างๆ จากนั้นชมวิวทิวทัศน์และสัมผัสหิมะที่ลานพลาโต (Plateau) และ**ไม่ควรพลาดการส่งไปสการ์ดจากที่ทำการไปรษณีย์ที่สูงที่สุดในโลก** พร้อมซื้อของที่ระลึกต่างๆ ตามอัธยาศัย นำท่านขึ้น **สวิสสฟิงซ์** หรืออาคารสังเกตการณ์ ที่ความสูง 3,571 เมตร (11,716 ฟุต) ท่านสามารถชมวิวได้รอบ 360 องศา จากระเบียงได้ประสบการณ์แสนประทับใจ เดินทางสู่ ยุงค์ฟราวยอร์ค - หลังคายุโรป ไปแล้วไม่ได้มาจุดชมวิว จุดนี้เหมือนมาไม่ถึง

เที่ยง **รับประทานอาหารกลางวันเมนูที่ดีที่สุด ณ ภัตตาคาร บนยอดเขาจุงฟราว (มื้อที่ 12)**

บ่าย นำท่านลง **จากยอดเขาจุงเฟราไปยังสถานีรถไฟ ไคลน์ไชเด็ก** จากนั้น เปลี่ยนขบวนเป็น**รถไฟชมวิวท่องเที่ยวธรรมชาติบนภูเขาสูงแห่งแอลป์** ระหว่างการเดินทาง ท่านจะได้ชมวิวทิวทัศน์แบบสวิสเซอร์แลนด์ขนานแท้ที่มีทุ่งหญ้าอันเขียวขจี ดอกไม้ป่าบานสะพรั่งในฤดูใบไม้ผลิ หรือใบไม้เปลี่ยนสี ในช่วงฤดูใบไม้ล่วง บ้านหลังน้อยใหญ่ ปลูกแบบน่ารักๆ ทรงสวิสชาเลต์ ฝูงวัวพื้นเมืองที่กระจัดกระจายแทะเล็มหญ้าอยู่ทั่วบริเวณ ลำธารน้ำธรรมชาติเล็กๆ ที่ใสสะอาด และฉากหลังที่มีภูเขาหิมะตั้งตระหง่านขาวโพลน ซึ่งจะทำให้คณะได้รับความประทับใจเป็นอย่างยิ่ง จนกระทั่งถึง **เลาเทอร์บรุนเน่น** จากนั้นนำท่านเดินเล่นชมความสวยงามใจกลางเมือง **เลาเทอร์บรุนเน่น** ชื่อของหมู่บ้านเลาเทอร์บรุนเนิน นั้นมีความหมายว่า **"Many Fountains"** เนื่องจากเป็นหมู่บ้านที่มีน้ำตกน้อยใหญ่ถึง 72 แห่ง โดยมีไฮไลท์เป็น **น้ำตกชเตาบ์บาค (Staubbach)** น้ำตกสูงที่ในหมู่บ้านกับความสูง 300 เมตรชมน้ำตกชเตาบ์บาค (Staubbach) ในช่วงฤดูร้อนและฤดูใบไม้เปลี่ยนสี ไหลลงมาจากหน้าผา ทำให้ทัศนียภาพของหมู่บ้านแห่งนี้สวยอลังการมากขึ้นอิสระให้ท่านเดินเล่นชมเมือง หลังจากนั้นนำท่านเดินทางสู่ **เมืองลูเซิร์น** เมืองนี้ตั้งอยู่ริมทะเลสาบขนาดใหญ่ที่ชื่อว่า เวียวาลด์ สแตร์ทเตอร์ อันหมายถึงทะเลสาบสี่พันธรัฐ

ค่ำ **รับประทานอาหารค่ำ ณ ภัตตาคาร (มื้อที่ 13) (อาหารไทย)**

พักค้างคืน ณ Astoria Lucerne // Radisson Bin Lucerne (ระดับ 4 ดาว) หรือเทียบเท่า (คืนที่ 5)

DAY 7

เมืองลูเซิร์น – สะพานไม้ชาเปล – อนุสาวรีย์สิงโต – เดินเล่นชิวชมเมือง – เมืองซุก – ดิจอง (ฝรั่งเศส)

เช้า รับประทานอาหารเช้า ณ ห้องอาหารโรงแรม (มื้อที่ 14)

นำท่านชม **สะพานไม้ชาเปล** สัญลักษณ์ของเมืองลูเซิร์น สะพานไม้ที่เก่าแก่มีอายุหลายร้อยปี นำท่านชม **อนุสาวรีย์สิงโต** สัญลักษณ์ของความซื่อสัตย์และกล้าหาญของชาวสวิตเซอร์แลนด์ ที่เสียชีวิตในประเทศฝรั่งเศส ระหว่างการต่อสู้ป้องกันพระราชวังในคราวปฏิวัติใหญ่ของฝรั่งเศสแกะสลักอยู่บนหน้าผาหิน **อิสระให้ท่านได้เดินเล่นชมเมือง(ไม่ใช่วิ่งชมเมือง)** หรือช้อปปิ้ง นาฬิกาสวิสฯ อาทิ ROLEX,PANERAI, OMEGA, IWC, PATEK PHILLIP เป็นต้น หรือเลือกซื้อของที่ระลึกเช่น มีดสวิสฯ พร้อมสลักชื่อ, สินค้าพื้นเมืองของที่ระลึก, ช็อคโกแลต เป็นต้น

จากนั้นนำท่านเดินทางสู่ **เมืองซุก** เป็นเมืองเล็กๆ ตั้งอยู่ริมทะเลสาบ เมืองซุกเคยเป็นเขตปกครองที่มีรายได้เฉลี่ยน้อยที่สุดของสวิตเซอร์แลนด์แต่ปัจจุบันซุกคือเมืองที่รวยที่สุดในสวิตเซอร์แลนด์ โดยเรียกเก็บค่าภาษีในอัตราต่ำที่สุดในโลก ทำให้เป็นข้อได้เปรียบในเชิงการต่อรองราคาทางธุรกิจ และยังติดอันดับเมืองที่สะอาดที่สุดหนึ่งในสิบของโลกอีกด้วย ให้ท่านได้ถ่ายรูปคู่กับ **CLOCK TOWER** ที่มีความสูง 52 เมตร มองเห็นได้มาแต่ไกล สร้างขึ้นในศตวรรษที่ 13 หลังคาเป็นสีฟ้าขาว และนาฬิกาที่ตั้งอยู่เป็นนาฬิกาดาราศาสตร์ที่สามารถบอกข้างขึ้น ข้างแรมของพระจันทร์ได้ ให้ท่านอิสระเดินเล่นชมบ้านเรือน และทะเลสาบของเมืองซุกหรือเลือกซื้อสินค้าแบรนด์ชั้นนำของประเทศสวิตเซอร์แลนด์

เที่ยง รับประทานอาหารกลางวัน ณ ภัตตาคาร (มื้อที่ 15)

บ่าย จากนั้นออกเดินทางโดยรถโค้ช ข้ามพรมแดนของสวิสเซอร์แลนด์ – ฝรั่งเศส เดินทางผ่านทุ่งราบอันกว้างใหญ่สู่เขตแคว้นเบอร์กันดี ที่มีการปลูกลูกมัสตาร์ดเพื่อนำมาผลิตมาเป็น **"มัสตาร์ด"** อีกทั้งยังเป็นแหล่งผลิตไวน์ชั้นดีของประเทศฝรั่งเศส เดินทางเข้าสู่ **เมืองดีจอง** ซึ่งเป็นอีกเมืองหนึ่งที่สวยงามของประเทศฝรั่งเศส อดีตเมืองหลวงแห่งแคว้นเบอร์กันดีชมอาคารบ้านเรือนสมัยเรเนสซองส์

ค่ำ รับประทานอาหารค่ำ ณ ภัตตาคาร (มื้อที่ 16) (อาหารพื้นเมือง สไตล์ฝรั่งเศส)

พักค้างคืน ณ Mercure Dijon Centre Clemenceau (ระดับ 4 ดาว) หรือเทียบเท่า (คืนที่ 6)

DAY 8

ดิจอง – รถไฟด่วน TGV – พระราชวังแวร์ซายส์ – พิพิธภัณฑ์ลูฟวร์ – DUTTY FREE – อาหารพื้นเมืองหอยเอสคาโก้อบเนยในร้านสุดหรู (ฝรั่งเศส)

เช้า รับประทานอาหารเช้า ณ ห้องอาหารโรงแรม (มื้อที่ 17)

จากนั้นนำท่านเดินทางสู่เมืองปารีส ด้วย**รถไฟด่วน TGV** เพลิดเพลินและสนุกสนานกับความสะดวกสบาย ด้วยความเร็วกว่า 300 กิโลเมตร/ชั่วโมง **(ไม่ต้องลากกระเป๋าใหญ่ไปให้ลำบาก เพราะเรามีรถบัสขนสัมภาระไปให้ท่าน) (ใช้ระยะเวลาประมาณ 1 ชม. 45 นาที)** จนกระทั่งถึง**กรุงปารีส** เมืองหลวงของประเทศฝรั่งเศส ตั้งอยู่บนแม่น้ำแซนน์ บริเวณตอนเหนือของประเทศ บนใจกลางแคว้น อีล-เดอ-ฟรองซ์ จากการตั้งถิ่นฐานมากกว่า 2,000 ปี เมืองปารีสมหานคร ซึ่งได้รับการกล่าวขานว่าเป็นเมืองหลวงด้านแฟชั่น ระหว่างการเดินทางท่านจะได้ชมวิวทิวทัศน์อันสวยงามของทุ่งดอกเรบซีด ไร่องุ่น และหมู่บ้านชนบทของฝรั่งเศสจนกระทั่งเข้าสู่เมืองปารีส

เที่ยง รับประทานอาหารกลางวัน ณ ภัตตาคาร (มื้อที่ 18) (อาหารจีน)

นำท่านเดินทางไปยัง **แวร์ซาย** อดีตเมืองหลวงและศูนย์กลางการเมืองการปกครองในสมัยพระเจ้าหลุยส์ที่ 14 อยู่ห่างจากปารีสไปทางตะวันตกเฉียงใต้ ระยะทางประมาณ 24 กิโลเมตนำท่านเข้าชม **พระราชวังแวร์ซาย (มีไกด์ท้องถิ่นบรรยายในแต่ละห้องข้อมูลแน่นปึ๊กที่สำคัญเที่ยวแบบ VIP ไม่มีต่อคิว)** พระราชวังที่ถูกสร้างขึ้นมาเพื่อให้ใหญ่ที่สุดในปฐพี ชมความอลังการของพระราชวัง ซึ่งได้รับการตกแต่งไว้อย่างหรูหราวิจิตรบรรจง นำชมความงดงามของห้องต่างๆ อาทิ ห้องบรรทมของราชินี, ห้องนโปเลียน, ห้องอพอลโล, ห้องโถงกระจกท้องพระโรง, ห้องสงคราม และสันติภาพรวมถึงเรื่องราว ความเป็นมาของอดีตอันยิ่งใหญ่ของพระราชวังแห่งนี้

หลังจากนั้นนำท่านเดินทางเข้าสู่ใจกลางกรุงปารีส เข้าชมความยิ่งใหญ่ อลังการ ณ **พิพิธภัณฑ์ลูฟร์ (เที่ยวแบบ VIP ไม่มีต่อคิว)** หรือในชื่อทางการว่า **THE GRAND LOUVRE** เป็นพิพิธภัณฑ์ที่มีชื่อเสียงที่สุดเก่าแก่ที่สุด และใหญ่ที่สุดแห่งหนึ่งของโลก ตัวตึกที่ตั้งอยู่เคยเป็นพระราชวังมาก่อน โดยกษัตริฟิลิป-ออกัสตัส สร้างเป็นป้อมปราการ จากนั้นพระเจ้าชาร์ลที่ 5 ได้ขยายป้อมปราการลูฟร์ให้เป็นพระราชวัง พระเจ้าหลุยส์ 13 และ 14 เคยประทับอยู่ที่นี่ ปัจจุบัน ลูฟร์เป็นสถานที่จัดแสดงและเก็บรักษาผลงานทางศิลปะที่ทรงคุณค่าระดับโลกเป็นจำนวนมากกว่า 40,000 ชิ้น มีตั้งแต่ศิลปะสมัยอียิปต์ กรีก โรมัน อียิปต์ภาพเขียน และปติมากรรมยุคเรเนสซองซ์ ให้ท่านได้ถ่ายรูปกับพีระมิดแก้ว ซึ่งเป็นทางเข้าหลักออกแบบโดยสถาปนิกเชื้อสายอเมริกัน–จีน นำท่านชื่นชม **ภาพวาดโมนาลิซา ของลีโอนาร์โด ดาวินชี** จิตรกรและสถาปนิกอัจฉริยะชาวอิตาเลียน ภาพวาดชวนพิศวงเนื่องมาจากรอยยิ้ม อันเปี่ยมด้วยเลศนัยของนางที่อยู่ในภาพ จนทำให้ผู้คนวิจารณ์กันมากว่าแท้จริงแล้วโมนาลิซ่า คือใครกันแน่ เป็นบุรุษหรือสตรี **ชมรูปปั้นภาพเทพธิดาวีนัส (VENUS DEMILO)** และศิลปะสำคัญของโลกภายในพิพิธภัณฑ์ ได้เวลาอันสมควร นำท่านเดินทางสู่ **ร้านปลอดภาษี** เพื่อให้ท่านได้เลือกซื้อสินค้าต่างๆ มากมาย อาทิเช่น เครื่องสำอาง, น้ำหอม, เครื่องประดับ, กระเป๋าหนัง และเครื่องหนังอื่นๆ รวมทั้งเสื้อผ้า BRAND NAME จากฝรั่งเศส

ค่ำ รับประทานอาหารแบบพื้นเมืองฝรั่งเศส (เมนู หอยเอสคาโก้อบเนย, ท่านสามารถ เลือก สเต็กสไตล์ฝรั่งเศส 1 อย่าง อาทิ เป็ดอบซอส/ เนื้อปลา / เนื้อวัว / เนื้อไก่ พร้อมจิบไวน์ฝรั่งเศส ตบท้ายด้วยของหวาน) (มื้อที่ 19)

พักค้างคืน ณ Novotel Paris Centre Tour Eiffel // Renaissance Paris La Defense Hotel // La Defense เทียบเท่า(ระดับ 4 ดาว) หรือเทียบเท่า (คืนที่ 7)

DAY 9

ขึ้นหอไอเฟลชั้น 2 – ล่องเรือแม่น้ำแซน – ถนนฌ็องเซลิเซ่ – ประตูชัยปารีส – แกลลารี่ ลาฟาแยตต์ (ฝรั่งเศส)

เช้า รับประทานอาหารเช้า ณ ห้องอาหารของโรงแรม (มื้อที่ 20)

นำท่านถ่ายภาพ **หอไอเฟล** เป็นที่ระลึกจากมุมกว้างซึ่งเป็นจุดที่สวยที่สุดและสามารถมองเห็นได้อย่างชัดเจน จากนั้นนำท่าน **ขึ้นลิฟท์สู่ชั้น 2 ของหอไอเฟล** สัญลักษณ์ของนครปารีสเลิศหรูอลังการโรแมนติก เป็นหอสูงสร้างด้วยโครงเหล็กทั้งหมด โดยชาวฝรั่งเศสชื่อ กุสตาฟ เอฟเฟล มีความสูง 984 ฟุต ใช้เหล็กทั้งหมด 7 พันตัน สร้างขึ้นเมื่อค.ศ. 1887 เพื่อเป็นประติมากรรมฉลองครบรอบ 100 ปีหลังการปฏิวัติฝรั่งเศส ท่ามกลางเสียงคัดค้านของประชาชนในสมัยนั้นว่า รูปทรงน่าเกลียดอัปลักษณ์เป็นที่สุด หารู้ไม่ว่าอีกไม่กี่สิบปีต่อมา หอเหล็กสูง 324 เมตร น้ำหนัก 10,000 ตันนี้ จะกลายเป็นสัญลักษณ์ประจำเมืองที่คนทั่วโลกอยากมาเห็น ให้ท่านได้เพลิดเพลิน สนุกสนาน ชมทัศนียภาพอันสวยงามของกรุงปารีส ได้อย่างทั่วถึงและจุใจ

นำท่านเดินทางสู่ **ท่าเรือบาตามูซ เพื่อล่องเรือแม่น้ำแซนน์** ชมวิวทิวทัศน์กันบนดาดฟ้าเรือ ชื่นชมความงามของทัศนียภาพ ของนครปารีส ชมสถานที่สำคัญคู่บ้านคู่เมืองสองฝั่งของแม่น้ำแซนน์ โบราณสถานและอาคารที่เก่าแก่สร้างด้วยศิลปะแบบเรเนสซองส์ ควรค่าแก่การอนุรักษ์ตลอดทาง ท่านจะได้ความประทับใจกับความสวยงามของทัศนียภาพที่ร่วมกันสรรสร้างให้นครปารีส ได้ชื่อว่าเป็นนครที่มีความงดงามที่สุดแห่งหนึ่งของโลก อาทิ เช่น **สะพานอเล็กซานเดอร์, ศาลาว่าการ, จัตุรัสคองคอร์ด, โรงกษาปณ์, เกาะอิลเดอลาซิเต้** ศูนย์กลางเมืองแห่งแรก สถานที่ตั้ง **มหาวิหารนอเตรอดาม หรือโบสถ์นอเตรอดาม** สร้างด้วยศิลปะแบบโกธิคที่ประดับตกแต่งด้วยกระจกสีอย่างงดงาม ซึ่งในอดีตเคยใช้เป็นสถานที่สำหรับพิธีราชาภิเษกนโปเลียนขึ้นครองราชย์ มีอายุเก่าแก่กว่า 800 ปี และทำให้ปารีสโดดเด่นเป็นมหานครที่งดงามแห่งหนึ่งของโลก(ในกรณีที่น้ำในแม่น้ำแซนขึ้นสูงกว่าปกติ หรือมีเหตุการณ์สุดวิสัย เช่น การนัดหยุดงาน เป็นต้น รายการล่องแม่น้ำแซนอาจจะไม่สามารถดำเนินการได้) จากนั้นนำท่านไปชม **ประตูชัย** สัญลักษณ์แห่งชัยชนะของนโปเลียน ก่อนนั่งรถผ่านชมสองฟากฝั่ง ถนนฌ็องเซลิเซ่ ต้นแบบถนนราชดำเนิน

เที่ยง อาหารกลางวัน อิสระตามอัธยาศัยเพื่อสะดวก และให้เวลากับการช้อปปิ้งสินค้าต่างๆ ได้อย่างเต็มที่

จากนั้น อิสระให้ท่านช้อปปิ้งสินค้าที่มีชื่อเสียงของฝรั่งเศสภายในห้างสรรพสินค้าชื่อดัง **แกลลารี่ลาฟาแยตต์** ซึ่งมีสินค้าแบรนด์เนมทุกยี่ห้อรวมถึง Louise Vuitton ท่านที่ไม่มีความประสงค์ช้อปปิ้ง สามารถเดินชมความงามของบ้านเมือง และโรงละครโอเปร่าที่เก่าแก่สวยงาม เพราะย่านช้อปปิ้งอยู่กลางเมือง มีอาคารบ้านเรือนสวยงามมาก ได้เวลาอันสมควรนำท่านออกเดินทางสู่**สนามบินชาร์ลเดอร์โกล** เพื่อทำการเช็คอิน และทำ **TAX REFUND**

21.35 น. ออกเดินทางสู่ **กรุงเทพฯ** เที่ยวบินที่ **EK76 / EK370 แวะเปลี่ยนเครื่องที่สนามบินดูไบ บริการอาหารและเครื่องดื่มตลอดเที่ยวบิน**

DAY 10 ท่าอากาศยานสุวรรณภูมิ (กรุงเทพฯ)

18.05 น. คณะเดินทางกลับถึง **สนามบินสุวรรณภูมิ กรุงเทพฯ** โดยสวัสดิภาพ

>>>>> ขอบคุณท่านที่ใช้บริการ <<<<<

GG02(B) อิตาลี สวิตเซอร์แลนด์ ฝรั่งเศส 10 วัน 7 คืน (EK)

อัตราค่าบริการ

เด็กอายุต่ำกว่า 6 ปี (ไม่ใช้เตียง) ลด 2,000 บาท จากราคาทัวร์

29 ธ.ค. 2569 - 7 ม.ค. 2570
(เทศกาลปีใหม่)

ราคาทัวร์

ห้องพักคู่

144,999

พักเดี่ยวชำระเพิ่ม

33,000

**** ราคาดังกล่าวอาจมีการปรับเปลี่ยนหากสายการบินมีการเรียกเก็บภาษีน้ำมันและภาษีสนามบินเพิ่มเติม ****

**** รูปภาพในโปรแกรมทัวร์เป็นการตกแต่งเพื่อการโฆษณาเท่านั้น ****

*****หมายเหตุ : บริษัทฯ ขอสงวนลิขสิทธิ์ในการยกเลิกหรือเปลี่ยนแปลงราคากรณีผู้ร่วม เดินทางน้อยกว่า 15 ท่าน*****

สำหรับท่านที่เป็นมุสลิม , ทานมังสวิรัติ , ไม่ทานหมู, ไม่ทานเนื้อ , ไม่ทานไก่ , ไม่ทานปลา โปรดแจ้งล่วงหน้าอย่างน้อย 2 สัปดาห์

กรุณาตรวจสอบรายละเอียดโปรแกรมทัวร์และเงื่อนไขต่างๆ ของบริษัทฯ ทั้งหมดก่อนทำการจองทัวร์ เพื่อความถูกต้องและความเข้าใจตรงกันระหว่างลูกค้าและบริษัทฯ เมื่อท่านตกลงชำระเงินมัดจำหรือค่าทัวร์ทั้งหมดกับทางบริษัทฯ แล้ว ถือว่าท่านได้รับทราบและยอมรับเงื่อนไขข้อตกลงต่างๆ ทั้งหมดของบริษัทฯ เป็นที่เรียบร้อยแล้ว

อัตราค่าบริการที่รวมในรายการทัวร์

- **ค่าตั๋วเครื่องบิน (Economy Class) ที่ระบุวันเดินทางไป-กลับพร้อมคณะ**
  ในกรณีมีความประสงค์อยู่ต่อ จะต้องไม่เกินจำนวนวัน จำนวนคนและมีค่าใช้จ่ายที่ทางสายการบินกำหนด (น้ำหนักกระเป๋าใบใหญ่ท่านละ 30 กิโลกรัม/กระเป๋าถือขึ้นเครื่องท่านละ 7 กิโลกรัม)
- **ค่าภาษีสนามบินทุกแห่งตามรายการ**
- **ค่ารถโค้ชปรับอากาศนำเที่ยวตามรายการ พร้อมคนขับรถที่ชำนาญเส้นทาง**
  (กฎหมายในยุโรปไม่อนุญาตให้คนขับรถเกิน 12 ชั่วโมง/วัน)
- **ค่า Coach Tax และค่าภาษีผ่านเข้าเมืองต่างๆ**
- **ค่าห้องพักในโรงแรมที่ระบุตามรายการพร้อมอาหารเช้าหรือเทียบเท่า**
  (โรงแรมส่วนใหญ่ในยุโรปจะไม่มีเครื่องปรับอากาศ เนื่องจากภูมิประเทศมีอากาศหนาวเย็น ราคาโรงแรมอาจมีการปรับขึ้นหลายเท่าตัว หากวันเข้าพักตรงกับช่วงงานเทศกาล งานแฟร์ หรือการประชุมต่างๆ อันเป็นผลทำให้ต้องมีการเปลี่ยนย้ายเมือง โดยทางบริษัทฯ จะคำนึงถึงความเหมาะสมและผลประโยชน์ของคณะผู้เดินทางเป็นสำคัญ)
- **ค่าอาหารเลิศรสทุกมื้อที่ระบุตามรายการ**
- **ค่าบัตรเข้าชมสถานที่และการแสดงทุกแห่งที่ระบุตามรายการ**
- **ค่าวีซ่าท่องเที่ยวยุโรปแบบยื่นปกติ**
  (ทางสถานทูตจะไม่คืนค่าธรรมเนียมยื่นวีซ่าให้ ไม่ว่าวีซ่าจะผ่านหรือไม่)
- **ค่าบริการนำทัวร์โดยหัวหน้าทัวร์ผู้มีประสบการณ์**
- **ค่าประกันอุบัติเหตุในการเดินทาง**
  วงเงิน 1,000,000 บาท และค่ารักษาพยาบาลในวงเงิน 200,000 บาท (ตามเงื่อนไขกรมธรรม์) ประกันนี้คุ้มครองเฉพาะ อุบัติเหตุระหว่างการเดินทางเท่านั้น ไม่คุ้มครองการเจ็บป่วยด้านสุขภาพ โรคประจำตัว ทรัพย์สินสูญหาย การสูญเสียทรัพย์สิน และ การล่าช้าของสายการบิน
- **ภาษีมูลค่าเพิ่ม 7% และ ภาษีหัก ณ ที่จ่าย 3%** (เฉพาะค่าบริการ)

อัตราค่าบริการที่ไม่รวมในรายการทัวร์

- **ค่าใช้จ่ายส่วนตัวอื่นๆ** เช่น ค่าโทรศัพท์, ค่าซักรีด, มินิบาร์และทีวีช่องพิเศษ ฯลฯ
- **ค่าอาหารและเครื่องดื่มสั่งพิเศษในร้านอาหาร** นอกเหนือจากที่บริษัทฯ จัดให้ ยกเว้น จะตกลงกันเป็นกรณีพิเศษ
- **ค่าน้ำหนักส่วนที่เกิน 30 กิโลกรัม และมีจำนวนมากกว่า 1 ชิ้น**
  (ระเบียบของสายการบิน)
- **บริการพนักงานยกกระเป๋าเข้า – ออกที่โรงแรม**
- **ค่าทิปหัวหน้าทัวร์ 1,000 บาท ต่อท่าน**
- **ค่าทิปพนักงานขับรถในยุโรป 30 ยูโร ต่อท่าน**

เงื่อนไขการจอง และยกเลิกทัวร์ของบริษัท

เงื่อนไขการจองและชำระเงิน

- กรุณาจองล่วงหน้าอย่างน้อย 50 วันก่อนการเดินทาง พร้อม**ชำระงวดแรก** เทศกาลปีใหม่ ท่านละ **80,000 บาท**
- ส่วนที่เหลือชำระทันทีหรือก่อนการเดินทางไม่น้อยกว่า 15 วัน ไม่ว่าผลของวีซ่าจะออกหรือไม่ออกก็ตาม หากท่านไม่ชำระภายในเวลาที่กำหนด ถือว่าท่านสละสิทธิ์ และยินยอมให้บริษัทฯ ทำการยกเลิก และยินยอมให้ยึดเงินมัดจำได้ทันที
- **ในกรณีเลื่อนการเดินทางกลับ** ท่านจะต้องแจ้งล่วงหน้าก่อนทำการยื่นวีซ่า ซึ่งจะมีค่าใช้จ่ายแตกต่าง ต้องมีค่าใช้จ่ายในการเลื่อนตั๋วและเอกสารเพิ่มเติม เช่น เอกสารประกัน, เอกสารโรงแรมที่อยู่ต่อ

เงื่อนไขการยกเลิกและคืนเงิน

- กรณียกเลิกการเดินทางมากกว่า 31 วันก่อนเดินทางทุกกรณี เก็บค่าบริการ 10,000 บาท
- กรณียกเลิกการเดินทางภายใน 30 - 20 วัน บริษัทฯ มีความจำเป็นต้องขอหัก 50 % ของราคาทัวร์
- กรณียกเลิกการเดินทางภายใน 19 - 11 วัน บริษัทฯ มีความจำเป็นต้องขอหัก 80 % ของราคาทัวร์
- กรณียกเลิกกะทันหันก่อนการเดินทางไม่เกิน 10 วัน เนื่องจากมีค่าใช้จ่ายในการดำเนินการที่ได้ชำระไปแล้วจำนวนมาก บริษัทฯ ขอสงวนสิทธิ์ในการไม่คืนเงินทั้งหมด ไม่ว่ากรณีใดๆ
- กรณีจองทัวร์เดินทางช่วง วันหยุดเทศกาล, วันหยุดนักขัตฤกษ์, วันหยุดยาวต่อเนื่อง หากท่านไม่สามารถเดินทางได้ ทางบริษัทฯขอสงวนสิทธิ์เก็บค่าทัวร์ทั้งหมด โดยไม่มีเงื่อนไขใดๆ ทั้งสิ้น
- กรณีที่ท่านยกเลิกการเดินทางภายหลังจากได้วีซ่าแล้ว ทางบริษัทฯขอสงวนสิทธิ์ ในการแจ้งสถานทูตยกเลิกวีซ่าของท่าน เนื่องจากการขอวีซ่าในแต่ละประเทศจะถูกบันทึกไว้เป็นสถิติในนามของบริษัทฯ

กรณีวีซ่าที่ท่านยื่นไม่ผ่านการพิจารณา และคณะสามารถออกเดินทางได้ ท่านจะต้องเสียค่าใช้จ่ายจริงที่เกิดขึ้นดังต่อไปนี้

- ทางสถานทูตจะไม่คืนค่าธรรมเนียมใดๆทั้งสิ้น แม้ว่าจะผ่านหรือไม่ผ่านการพิจารณา
- ค่าธรรมเนียมวีซ่า ค่าดำเนินการ และค่าบริการ 7,500 บาท
- ค่าตั๋วเครื่องบินที่ออกมาจริง ณ วันยื่นวีซ่า ซึ่งตั๋วเป็นเอกสารที่สำคัญในการยื่นวีซ่า หากท่านไม่ผ่านการพิจารณา ตั๋วเครื่องบินถ้าออกตั๋วมาแล้วไม่สามารถ REFUND ได้ เนื่องจากบริษัทจองตั๋วเป็นตั๋วกรุ๊ป ซึ่งตั๋วกรุ๊ปจะไม่สามรถ REFUND คืนได้
- ค่าห้องพักในทวีปยุโรป ค่าอาหาร ค่ารถบัสนำเที่ยว ค่าเข้าชม ทั้งหมดนี้ทางบริษัทได้ทำการจองล่วงหน้าไว้หมดแล้ว (ยุโรปไม่มีการถือเงินสดไปจ่ายหน้างาน) ถ้าคณะออกเดินทางได้ และท่านไม่ผ่านการพิจารณาวีซ่า ทางบริษัทจะต้องยึดค่าใช้จ่าย 100% ในทันที

หากท่านผ่านการพิจารณาวีซ่า แล้วยกเลิกการเดินทาง ทางบริษัทขอสงวนสิทธิ์ในการยึดค่าใช้จ่ายทั้งหมด 100% ไม่ว่ากรณีใดๆ ทั้งสิ้น

เงื่อนไขการยื่นวีซ่า

- กรณีที่วีซ่าออกเรียบร้อยแล้ว และท่านต้องการจะเอาพาสปอร์ตกลับคืนไปก่อน ท่าน**จะต้องชำระค่าทัวร์เต็มจำนวนทุกกรณี**

- **กรณีที่ไม่ยื่นวีซ่า / มีวีซ่าแล้ว** คืนค่าวีซ่า 3,500 บาท
- ทางบริษัทจะทำการยื่นวีซ่าของท่าน ก็ต่อเมื่อในคณะมีผู้สำรองที่นั่งครบ 15 ท่าน และได้รับคิวการตอบรับจากทางสถานทูต เนื่องจากบริษัทจะต้องใช้เอกสารต่างๆ ที่เป็นกรุ๊ปในการยื่นวีซ่า อาทิ ตั๋วเครื่องบิน, ห้องพักที่คอนเฟิร์มมาจากทางยุโรป, ประกันการเดินทาง ฯลฯ ทางท่านจะต้องรอให้คณะครบ 15 ท่าน จึงจะสามารถยื่นวีซ่าให้กับทางท่านได้อย่างถูกต้อง
- ในการยื่นวีซ่า ท่านจะต้องเดินทางมายื่นวีซ่าด้วยตัวเอง **ตามวันและเวลานัดหมายจากทางสถานทูต** เพื่อมาสแกนลายนิ้วมือ โดยมีเจ้าหน้าที่ของบริษัทคอยดูแลและอำนวยความสะดวก หากท่านไม่สามารถไปยื่นวีซ่าในวันที่ทางศูนย์รับยื่นกำหนดได้ จะมีค่าใช้จ่ายเพิ่มเติม Premium หรือสำหรับการยื่นเดี่ยว เงื่อนไขกรุณาสอบถามกับบริษัททัวร์อีกครั้ง

•• ค่าใช้จ่ายที่เกิดขึ้น ท่านต้องชำระกับทางศูนย์รับยื่นโดยตรง ••

- เอกสารต่างๆ ที่ใช้ในการยื่นวีซ่าท่องเที่ยวทวีปยุโรป ทางสถานทูตเป็นผู้กำหนดออกมา มิใช่บริษัททัวร์เป็นผู้กำหนด ท่านที่มีความประสงค์จะยื่นวีซ่าท่องเที่ยวทวีปยุโรป กรุณาจัดเตรียมเอกสารให้ถูกต้อง และครบถ้วนตามที่สถานทูตต้องการ เพราะจะมีผลต่อการพิจารณาวีซ่าของท่าน บริษัททัวร์เป็นแต่เพียงตัวกลาง และอำนวยความสะดวกในการยื่นวีซ่าเท่านั้น มิได้เป็นผู้พิจารณาว่าวีซ่าให้กับทางท่าน
- ในการยื่นวีซ่าทางสถานทูตจะเก็บหนังสือเดินทาง ไว้จนกว่าจะได้รับอนุมัติผลวีซ่า ไม่สามารถดึงหนังสือเดินทางออกมาใช้ได้ ระยะเวลาในการพิจารณาวีซ่า ไม่น้อยกว่า 15 วันทำการ ไม่รวมวันหยุดนักขัตฤกษ์และวันหยุดของสถานทูตอาจช้าหรือเร็วกว่ากำหนดขึ้นอยู่กับสถานทูต

*****กรุณาอย่ายึดติดกับวิธีการยื่นขอวีซ่าที่เคยใช้ในอดีต เนื่องจากสถานทูตมีการปรับเปลี่ยนข้อกำหนดและเอกสารประกอบการยื่นอย่างต่อเนื่อง*****

- ในกรณีที่ทางบริษัทขอเอกสารเพิ่มเติมแต่ท่านไม่ส่งเอกสารตามที่ขอมาให้ทางบริษัท / เอกสารของท่านไม่น่าเชื่อถือ / มีการปลอมแปลงเอกสาร / มาไม่ทันเวลานัดหมายตามที่สถานทูตกำหนด(มาสาย) / ไม่รับโทรศัพท์สถานทูต / การใช้คำพูดไม่สุภาพกับสถานทูต และ**ส่งผลทำให้วีซ่าไม่ผ่าน**การพิจารณาจากสถานทูต ทางบริษัท**ขอสงวนสิทธิ์ไม่คืนเงิน**ให้ท่าน หากท่านต้องการยื่นวีซ่าใหม่ท่านจะต้องชำระค่าธรรมเนียมในการยื่นวีซ่าและค่าบริการ 7,500 บาท/ท่าน
- กรณีที่กองตรวจคนเข้าเมืองทั้งที่กรุงเทพฯ และในต่างประเทศปฏิเสธมิให้เดินทางออกหรือเข้าประเทศที่บริษัทระบุใน รายการเดินทาง บริษัทของสงวนสิทธิ์ไม่คืนค่าทัวร์ทั้งหมดไม่ว่ากรณีใด ๆ
- ทางบริษัทเริ่มต้น และจบ การบริการ ที่สนามบินสุวรรณภูมิ กรณีท่านเดินทางมาจากต่างจังหวัด หรือต่างประเทศ และจะสำรองตั๋วเครื่องบิน หรือพาหนะอย่างหนึ่งอย่างใดที่ใช้ในการเดินทางมาสนามบิน ทางบริษัทจะไม่รับผิดชอบค่าใช้จ่ายในส่วนนี้ เพราะเป็นค่าใช้จ่ายที่นอกเหนือจากโปรแกรมการเดินทางของบริษัท ฉะนั้นท่านควรจะให้กรุ๊ปคอนเฟิร์ม 100% ก่อนที่จะสำรองยานพาหนะ ในกรณีที่ลูกค้าต้องออกตั๋วโดยสารภายในประเทศ (กรณีลูกค้าอยู่ต่างจังหวัด) กรุณาสอบถามเจ้าหน้าที่ก่อนออกบัตรโดยสารทุกครั้ง <u>"หากออกบัตรโดยสารโดยมิแจ้งเจ้าหน้าที่ ทางบริษัทขอสงวนสิทธิ์ไม่รับผิดชอบ ค่าใช้จ่ายที่เกิดขึ้น"</u>
- ทางบริษัทมีบริการรับเอกสาร 1 ครั้ง กรุงเทพและปริมณฑลในรัศมี 30 กิโลเมตร จากบริษัท กราเซีย กรุ๊ป

รายละเอียดที่ควรทราบเกี่ยวกับที่นั่งบนเครื่องบิน

- การออกบัตรโดยสารของคณะเป็นแบบหมู่คณะ การจัดที่นั่งจะเป็นระบบ Random ที่นั่งอาจจะไม่ได้นั่งติดกัน เนื่องจากสายการบินขอสงวนสิทธิ์ในการเลือกที่นั่งบนเครื่องบินทุกกรณี ซึ่งเป็นไปตามเงื่อนไขของสายการบิน แต่ทางบริษัทจะพยายามให้มากที่สุด ให้ลูกค้าผู้เดินทางมาด้วยกันได้นั่งด้วยกันหรือใกล้กันให้มากที่สุดเท่าที่จะสามารถทำได้

- หากท่านมีข้อจำกัดในการเดินทาง กรุณาติดต่อแจ้งกับทางเจ้าหน้าที่เคาน์เตอร์ของสายการบินที่สนามบิน เนื่องจากเป็นดุลพินิจระเบียบปฏิบัติของสายการบิน ทางบริษัทฯ ทัวร์ไม่สามารถเข้าไปแทรกแซงกฎระเบียบของสายการบินได้

รายละเอียดที่ควรทราบเกี่ยวกับห้องพัก

- เนื่องจากการวางแผนผังห้องพักของแต่ละโรงแรมจะแตกต่างกัน เช่น ห้องพักแบบห้องเดี่ยว(Single) ห้องพักแบบห้องคู่ 2 ท่าน(Twin/Double) และห้องพักแบบ 3 ท่าน / 3 เตียง(Triple Room)
- จึงอาจทำให้ห้องพักแต่ละประเภท อาจจะไม่ติดกัน หรืออยู่คนละชั้นกัน และบางโรงแรมอาจจะไม่มีห้องพักแบบ 3 ท่าน ซึ่งถ้าท่านต้องการเข้าพัก 3 ท่าน อาจจะต้องเป็น 1 เตียงใหญ่ กับ เตียงพับเสริม หรืออาจมีความจำเป็นต้องแยกห้องพักเป็นห้องคู่ 1 ห้อง (Twin/Double) และ ห้องเดี่ยว 1 ห้อง (Single)
- กรุณาสอบถามเพื่อตรวจสอบกับทางโรงแรม เพราะห้องพักแบบ 3 ท่าน มีบริการเฉพาะบางโรงแรมเท่านั้นไม่ว่ากรณีใดๆ ทางบริษัทขอสงวนสิทธิ์ในการเรียกเก็บค่าบริการเพิ่มตามจริงที่เกิดขึ้นจากนักท่องเที่ยว

กรณีเดินทางผู้ใหญ่ 3 ท่าน แนะนำให้เปิดห้องพักเป็น 2 ห้อง โรงแรมในยุโรป ไม่อนุญาตให้เด็กอายุมากกว่า 6 ปีขึ้นไป เข้าพักแบบไม่มีเตียงเสริม

รายละเอียดที่ควรทราบเกี่ยวกับพนักงานยกกระเป๋า

ทางบริษัททัวร์ไม่มีบริการพนักงานยกกระเป๋า เข้า – ออก ที่โรงแรม เนื่องจากพนักงานโรงแรมในยุโรปมีจำนวนน้อย จะทำให้ท่านเสียเวลาในการรอกระเป๋านาน

รายละเอียดที่ควรทราบเกี่ยวกับอาหาร

กรณีที่ท่านแพ้อาหารบางประเภท โปรดระบุมาให้ชัดเจนในขั้นตอนการจอง หรือแจ้งล่วงหน้าก่อนเดินทาง 2 สัปดาห์ การรีเควสอาหารพิเศษที่นอกเหนือจากรายการทัวร์กำหนด จะมีค่าใช้จ่ายอาหารพิเศษต่างๆ เพิ่มเติม เพื่อชำระให้กับเมนูใหม่ที่ท่านต้องการ เช่น อาหารทะเล เป็นต้น

หมายเหตุ !

1) กรณีที่เกิดเหตุจำเป็นสุดวิสัยจากการล่าช้า (ดีเลย์) ของทางสายการบิน การนัดหยุดงานหรือการก่อจราจล ภัยธรรมชาติรถติด ทำให้ไม่สามารถ กิน-เที่ยว และพักโรงแรมได้ครบถ้วนตามโปรแกรมทัวร์ที่ระบุ ทางบริษัทฯ ขอสงวนสิทธิ์ในการที่ **จะไม่คืนค่าใช้จ่ายใดๆ ทั้งสิ้น** เพราะถือเป็นเหตุสุดวิสัยที่เกิดขึ้นโดยตรงจากทางสายการบิน และทางบริษัทฯ ไม่ได้รับค่าชดเชยใดๆ ทั้งสิ้นจากทางสายการบิน แต่ทางบริษัทฯ จะคงไว้ซึ่งผลประโยชน์สูงสุดที่ลูกค้าพึงจะได้รับอย่างเต็มความสามารถ

2) บริษัทฯ ขอสงวนสิทธ์ ในการเปลี่ยนแปลงการเดินทาง ยกเลิก หรือเปลี่ยนแปลงอัตราค่าบริการได้ตามความเหมาะสม โดยไม่ต้องแจ้งล่วงหน้า และสงวนสิทธิ์ที่จะเปลี่ยนแปลงรายการท่องเที่ยวในกรณีที่มีเหตุจำเป็นสุดวิสัย โดยจะพยายามให้เกิดประโยชน์สูงสุดกับท่าน

3) ทางบริษัทฯ ขอสงวนสิทธิ์ที่จะเปลี่ยนแปลงรายการบางอย่างตามความเหมาะสม ทั้งนี้ขึ้นอยู่กับการเปลี่ยนแปลงของสายการบิน สภาพทางการเมือง ภัยธรรมชาติ สถานที่ท่องเที่ยวที่มีคิวยาวจนทำให้โปรแกรมต่อไปเสียหาย แต่ยังคงจะรักษามาตราฐานการบริการ และประโยชน์ของลูกค้าทุกท่านไว้เหมือนเดิม

4) ทางบริษัทฯ ขอสงวนสิทธิ์ที่จะไม่รับผิดชอบในส่วนที่เป็นทรัพย์สินส่วนตัว ไม่ว่าบางส่วนหรือทั้งหมด ในระหว่างการเดินทาง อาทิเช่น บนเครื่องบิน รถบัส เรือ รถไฟ โรงแรมที่พัก ร้านอาหาร สถานที่ท่องเที่ยวและแหล่งช้อปปิ้งต่างๆ เช่น พาสปอร์ต, ของมีค่า, กระเป๋าเงิน, กระเป๋าเดินทาง โทรศัพท์มือถือ เป็นต้น

เอกสารประกอบการขอวีซ่า ประเทศอิตาลี

รายละเอียดเอกสารการยื่นขอวีซ่าที่ได้กล่าวมานี้ เป็นเพียงข้อมูลเบื้องต้นที่ทางบริษัทฯ ได้จัดทำขึ้นจากประสบการณ์และระเบียบของสถานทูต ซึ่งอาจมีการเปลี่ยนแปลงได้ตามแต่สถานการณ์และคุณสมบัติของลูกค้าการพิจารณาผลวีซ่าขึ้นอยู่กับดุลยพินิจของทางสถานทูตเท่านั้น

1. หนังสือเดินทาง

- หนังสือเดินทางที่เหลืออายุใช้งานได้เกิน 6 เดือนขึ้นไป นับจากวันเดินทางกลับ
- ต้องมีหน้าว่างเหลือสำหรับประทับวีซ่าอย่างน้อย 2 หน้า
- กรณีถ้ามี หนังสือเดินทางเล่มเก่าที่เคยผ่านการยื่นวีซ่าเชงเก้น ภายใน 5 ปี (แนบเล่มเก่ามาด้วย)
- ในหนังสือเดินทางต้องมีเพียงตราประทับของทางราชการเท่านั้น
- การขีดเขียนหรือประทับเครื่องหมายอื่นใดในหนังสือเดินทาง ถือว่า " หนังสือเดินทางชำรุด "
- ท่านที่ใส่ปกหนังสือเดินทางกรุณาถอดออก หากมีการสูญหาย บริษัทฯ จะไม่รับผิดชอบต่อปกหนังสือเดินทางนั้นๆ

2. รูปถ่าย

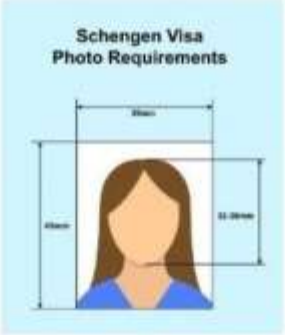

ตัวอย่างรูปถ่าย

- รูปถ่ายปัจจุบันหน้าตรง ขนาด 3.5 x 4.5 ซม รูปสีจำนวน 2 รูป **<u>พื้นฉากหลังสีขาวเท่านั้น</u>** อายุรูปไม่เกิน 6 เดือน เหมือนกันทั้ง 2 รูป
- ไม่เห็นฟัน ไม่สวมแว่นตา ห้ามใส่คอนแทคเลนส์ ห้ามใส่เครื่องประดับ
- รูปถ่ายต้องเห็นใบหูและคิ้ว หันหน้าตรง และมีสีผิวที่เป็นธรรมชาติ
- รูปไม่ซ้ำกับรูปที่เคยติดวีซ่าเก่า
- ห้ามเขียนชื่อไว้หลังรูป และ ห้ามเย็บรูป

3. หลักฐานการทำงาน (เอกสารฉบับจริง **<u>ห้ามเซ็นสำเนาถูกต้อง</u>**)

3.1 กรณีผู้เดินทางเป็นเจ้าของกิจการ :

(ฉบับภาษาไทย อายุคัดเอกสารไม่เกิน 3 เดือน)

- หนังสือรับรองการจดทะเบียนบริษัทฯ (DBD) สำเนา 1 ชุด <u>ต้องมีชื่อผู้เดินทางเป็นกรรมการเท่านั้น</u>

3.2 กรณีผู้เดินทางเป็นเจ้าของร้านค้า :

- ใบทะเบียนพาณิชย์<u>ที่มีชื่อผู้เดินทางเป็นเจ้าของร้านค้าเท่านั้น</u> (สำเนา)

ตัวอย่างหนังสือจดทะเบียนบริษัทฯ และ ใบทะเบียนพาณิชย์

3.3 กรณีที่เป็นพนักงานบริษัทฯ : ฉบับภาษาอังกฤษเท่านั้น

ออกจดหมายรับรองการทำงานจากนายจ้าง หรือ หน่วยงาน

- หัวกระดาษบริษัท ที่อยู่ เบอร์โทร
- มีตราประทับบริษัท และ ลายเซ็นผู้มีอำนาจในการออกเอกสาร
- ชื่อ-นามสกุล ออกเป็นภาษาอังกฤษให้ตรงกับพาสปอร์ตทุกตัวอักษร
- ตำแหน่งงาน , วัน/เดือน/ปี ที่เริ่มทำงาน , เงินเดือน
- จดหมายรับรองการทำงานให้ระบุ TO WHOM IT MAY CONCERN (ไม่ต้องระบุสถานฑูต) และไม่ต้องระบุวันลาและประเทศที่เดินทาง
  (เอกสารตัวจริงอายุไม่เกิน 30 วัน นับจากวันที่ยื่นขอวีซ่า)

3.4 กรณีที่เป็นข้าราชการ : ฉบับภาษาอังกฤษเท่านั้น

ออกจดหมายรับรองการทำงานจากหน่วยงาน หรือ ต้นสังกัด

- ชื่อหน่วยงาน ที่อยู่ เบอร์โทร
- มีตราประทับบริษัท หรือ ลายเซ็นผู้มีอำนาจในการออกเอกสาร
- ชื่อ-นามสกุล ออกเป็นภาษาอังกฤษให้ตรงกับพาสปอร์ตทุกตัวอักษร
- ตำแหน่งงาน , เงินเดือน
- วัน/เดือน/ปี ที่เริ่มทำงาน <u>ใส่ปีเป็น ค.ศ. เท่านั้น ห้ามใส่ปีเป็น พ.ศ.</u>
- จดหมายรับรองการทำงานให้ระบุ TO WHOM IT MAY CONCERN (ไม่ต้องระบุสถานฑูต) และไม่ต้องระบุวันลาและประเทศที่เดินทาง
  (เอกสารตัวจริงอายุไม่เกิน 30 วัน นับจากวันที่ยื่นขอวีซ่า)

3.5 กรณีเกษียณอายุราชการ : สำเนาบัตรข้าราชการบำนาญ 1 แผ่น

3.6 กรณีเป็นนักเรียนหรือนักศึกษา : ฉบับภาษาอังกฤษเท่านั้น

ขอหนังสือรับรองจากสถาบันศึกษาที่กำลังศึกษาอยู่

- มีลายเซ็นและตราประทับสถาบันที่ศึกษาอยู่
- ชื่อ-นามสกุล ออกเป็นภาษาอังกฤษให้ตรงกับพาสปอร์ตทุกตัวอักษร
- ระบุชั้นปีที่กำลังศึกษา
  (เอกสารตัวจริงอายุไม่เกิน 30 วัน นับจากวันที่ยื่นขอวีซ่า)

** กรณีที่เพิ่งสำเร็จการศึกษาใหม่ ขอใบทรานสคริป<u>ตัวจริง</u> หรือ ใบปริญญา (ฉบับภาษาอังกฤษ)

3.7 กรณีประกอบอาชีพ ไม่จดทะเบียนการค้า , แม่ค้า , อาชีพอิสระ ฯลฯ

พิมพ์จดหมายรับรองตัวเอง <u>เป็นภาษาอังกฤษ</u>

- ชี้แจงรายละเอียดการทำงาน
- รายได้ต่อเดือน วันเริ่มประกอบอาชีพ และที่มาของรายได้
- แนบเอกสารหลักฐานประกอบการพิจารณา เช่น
  - ใบเสร็จรับเงิน, สัญญาการว่าจ้าง, รูปถ่าย,
  - สัญญาเช่าพื้นที่ หรือหลักฐานอ้างอิงที่สอดคล้องกับรายได้

4. หลักฐานการเงิน (เอกสารฉบับจริง ห้ามเซ็นสำเนาถูกต้อง)

ใช้บัญชีออมทรัพย์เท่านั้น ยอดเงินในบัญชีต้องมีไม่ต่ำกว่า 100,000 บาท ต่อการยื่นวีซ่า 1 ท่าน ต้องมีการเข้าออกของเงินสม่ำเสมอ ห้ามทำการโอนเงินเข้าไปในครั้งเดียวเป็นยอดใหญ่ก่อนการยื่นวีซ่าเด็ดขาด!!

สถานทูตไม่รับพิจารณาบัญชีติดลบ บัญชีกระแสรายวัน พันธบัตร ตราสารหนี้ กองทุน และสลากออมสิน

4.1 ผู้เดินทางที่ออกค่าใช้จ่ายด้วยตนเอง

- **สเตทเม้นจากธนาคาร ย้อนหลัง 6 เดือน**
  สเตทเม้นของผู้เดินทาง ชื่อ-นามสกุล ออกเป็น**ภาษาอังกฤษ**ให้ตรงกับพาสปอร์ตทุกตัวอักษร โดยมีตราประทับจากธนาคาร และลายเซ็นต์เจ้าหน้าที่ธนาคาร

  ** **สำหรับท่านที่เป็นพนักงานบริษัท** ถ้าท่านใช้บัญชีออมทรัพย์ที่ไม่ใช่บัญชีเงินเดือนในการยื่นวีซ่ารบกวนแนบสเตทเม้นบัญชีเงินเดือนมาด้วย เนื่องจากสถานทูตต้องการให้แสดงบัญชีเงินเดือนเพื่อให้สอดคล้องกับเอกสารการทำงานของท่าน

4.2 ผู้เดินทางที่มีผู้รับรองค่าใช้จ่าย

ท่านที่สามารถรับรองค่าใช้จ่ายให้กันได้ ต้องเป็น พ่อ แม่ พี่ น้อง ที่มีสายเลือดเดียวกัน หรือ สามี ภรรยา เท่านั้น

- **สเตทเม้นจากธนาคาร ย้อนหลัง 6 เดือน ของผู้รับรองค่าใช้จ่าย**
  สเตทเม้นของผู้รับรองค่าใช้จ่าย ชื่อ-นามสกุล ออกเป็น**ภาษาอังกฤษ**ให้ตรงกับพาสปอร์ตทุกตัวอักษร โดยมีตราประทับจากธนาคาร และลายเซ็นต์เจ้าหน้าที่ธนาคาร
- **หนังสือรับรองทางการเงินจากธนาคาร (Bank certificate)**
  ชื่อ-นามสกุล ของผู้รับรองค่าใช้จ่ายและผู้ถูกออกค่าใช้จ่าย ในหนังสือรับรองทางการเงินจากธนาคาร (Bank certificate) จะต้องออกถูกต้องเป็น **ภาษาอังกฤษ** และตรงตามหน้าพาสปอร์ตทุกตัวอักษร วันที่ขอหนังสือรับรองจากธนาคารให้นำสำเนาหน้าพาสปอร์ตไปด้วย เพื่อไม่ให้ผิดพลาดในการออกเอกสาร
  **การออกหนังสือรับรองทางการเงินจากธนาคาร ต้องมีอายุไม่เกิน 15 วัน นับจากวันที่ได้คิวยื่นวีซ่า
  จดหมายรับรองการเงินจากธนาคารให้ระบุ TO WHOM IT MAY CONCERN (ไม่ต้องระบุสถานทูต)
  รับรองเงินสกุลเป็นไทยบาท หรือ ยูโร เท่านั้น
- **จดหมายจากผู้รับรองค่าใช้จ่าย**
  พิมพ์เป็นภาษาอังกฤษเท่านั้น หลักฐานแสดงความสัมพันธ์ของผู้เดินทางกับผู้รับรองค่าใช้จ่าย เช่น ทะเบียนบ้าน และต้องเป็นบุคคลในครอบครัวเดียวกัน (พ่อ, แม่ สามารถรับรองค่าใช้จ่ายให้บุตรได้ / สามี ภรรยา ที่จดทะเบียนสมรส รับรองให้กันและกันได้ (ปู่, ย่า, ตา, ยาย ไม่สามารถรับรองค่าใช้จ่ายให้หลานได้)

กรณีเป็นสามีภรรยากันแล้วไม่ได้จดทะเบียน และรับรองค่าใช้จ่ายกัน ต้องใช้เอกสารดังนี้

- เขียนจดหมายชี้แจงเป็น **ภาษาอังกฤษ** อธิบายถึงความสัมพันธ์ฉันสามีภรรยาที่ไม่ได้จดทะเบียนสมรส
- กรณีมีลูกด้วยกันให้ใช้สูติบัตรของลูก

ข้อควรทราบในการขอสเตทเม้นจากธนาคาร

- ท่านต้องทำการเคลื่อนไหวบัญชีของท่าน ล่วงหน้า 1 วัน ก่อนไปขอสเตทเม้น โดยโอนเงินเข้า หรือ ออก เพื่อที่ท่านจะได้มียอดเงินล่าสุดแสดงในสเตทเม้น
- ต้องปรากฏยอดเงินยอดสุดท้ายในสเตทเม้น ภายใน 14 วันก่อนยื่นวีซ่า

** เจ้าหน้าที่บริษัททัวร์จะกำหนดวันนำเงินเข้า-ออก ในสเตทเม้นให้กับท่าน ในใบนัดหมายยื่นวีซ่า **

5.เอกสารส่วนตัวอื่นๆ <u>สำเนาอย่างละ 1 แผ่น</u>

- สำเนาทะเบียนบ้าน
- สำเนาบัตรประชาชน
- สำเนาทะเบียนสมรส (ถ้ามี)
- สำเนาทะเบียนหย่า (ถ้ามี)
- สำเนาใบมรณะบัตร (ถ้ามี)
- สำเนาใบเปลี่ยนชื่อหรือนามสกุล (ถ้ามี)
- สำเนาสูติบัตร (สำหรับเด็กต่ำกว่า 20 ปีบริบูรณ์)

6.เด็กอายุต่ำกว่า 20 ปีบริบูรณ์เดินทาง

วันนัดหมายยื่นวีซ่า บิดา และ มารดา ต้องมาแสดงตนพร้อมบุตร ณ ศูนย์รับคำร้องขอยื่นวีซ่า และต้องมาลงชื่อในแบบฟอร์มยื่นวีซ่าต่อหน้าเจ้าหน้าที่ที่ศูนย์รับคำร้องขอยื่นวีซ่า (เอกสารฉบับจริง **<u>ห้ามเซ็นสำเนาถูกต้อง</u>**)

6.1 เด็กเดินทางกับบุคคลอื่น

- หนังสือยินยอมให้เดินทางไปต่างประเทศจากทางอำเภอ/เขต <u>(ภาษาอังกฤษฉบับจริง)</u> โดยเอกสารระบุว่าบิดาและมารดาอนุญาตให้บุตรเดินทางไปต่างประเทศกับใคร และระบุความสัมพันธ์ว่าเป็นอะไรกันอย่างชัดเจน <u>พร้อมขอรับรองนิติกรณ์เอกสารจากกรมการกงสุล กระทรวงการต่างประเทศ</u>
- เอกสารบิดา มารดา <u>สำเนา</u> พาสปอร์ต, บัตรประชาชน, ทะเบียนบ้าน, ทะเบียนสมรส

6.2 เด็กเดินทางกับบิดา

- มารดาต้องทำหนังสือยินยอมให้เดินทางไปต่างประเทศจากทางอำเภอ/เขต <u>(ภาษาอังกฤษฉบับจริง)</u> โดยเอกสารระบุว่ามารดาอนุญาตให้บุตรเดินทางไปต่างประเทศกับบิดาระบุชื่อบิดา <u>พร้อมขอรับรองนิติกรณ์เอกสารจากกรมการกงสุล กระทรวงการต่างประเทศ</u>
- เอกสารบิดา มารดา <u>สำเนา</u> พาสปอร์ต, บัตรประชาชน, ทะเบียนบ้าน, ทะเบียนสมรส

6.3 เด็กเดินทางกับมารดา

- บิดาต้องทำหนังสือยินยอมให้เดินทางไปต่างประเทศจากทางอำเภอ/เขต <u>(ภาษาอังกฤษฉบับจริง)</u> โดยเอกสารระบุว่าบิดาอนุญาตให้บุตรเดินทางไปต่างประเทศกับมารดาระบุชื่อมารดา <u>พร้อมขอรับรองนิติกรณ์เอกสารจากกรมการกงสุล กระทรวงการต่างประเทศ</u>
- เอกสารบิดา มารดา <u>สำเนา</u> พาสปอร์ต, บัตรประชาชน, ทะเบียนบ้าน, ทะเบียนสมรส

6.4 กรณีพ่อและแม่หย่าร้าง หรือเสียชีวิต

- สำเนาใบหย่า หรือ สำเนาใบมรณะบัตร

6.5 เด็กอยู่ในความปกครองของบิดาหรือมารดาแต่เพียงผู้เดียว

- จะต้องมีหลักฐานรับรองว่าเด็กอยู่ภายใต้การปกครองของผู้นั้น เช่น สำเนาใบหย่า พร้อมทั้งบันทึกการหย่าซึ่งแสดงว่าเป็นผู้รับผิดชอบเด็ก หรือ เด็กอยู่ในความปกครองของผู้อื่น จะต้องมีหลักฐานรับรองว่าเด็กอยู่ภายใต้การปกครองของผู้นั้น เช่น ใบปกครองบุตร (ปค.14) จากทางอำเภอ/เขต (ภาษาอังกฤษฉบับจริง) , หนังสือรับรองบุตรบุญธรรม เป็นต้น และแนบหลักฐานของบิดาหรือมารดาหรือผู้ที่เด็กอยู่ภายใต้การปกครองของผู้นั้น พร้อมขอรับรองนิติกรณ์เอกสารจากกรมการกงสุล กระทรวงการต่างประเทศ
- เอกสารบิดา มารดา สำเนา พาสปอร์ต, บัตรประชาชน, ทะเบียนบ้าน, ทะเบียนสมรส

7. ท่านที่เรียนหรือทำงานที่ต่างประเทศ

- ท่านจะต้องยื่นขอวีซ่า ณ ประเทศที่ท่านเรียนหรือทำงานอยู่ หรือท่านสามารถติดต่อสอบถามข้อมูลเพิ่มเติมได้ที่เจ้าหน้าที่บริษัททัวร์

การขอวีซ่าท่องเที่ยว ใช้เวลาพิจารณาวีซ่า 15 วันทำการ
และผู้เดินทางต้องมาสแกนลายนิ้วมือที่ศูนย์รับคำร้องขอยื่นวีซ่า

**** สำหรับท่านที่จะใช้เล่มพาสปอร์ตไปที่อื่นก่อน สถานทูตจะไม่ให้ดึงเล่มไม่ว่ากรณีใด ๆ ****

ทางบริษัทบริการแปลเฉพาะเอกสารส่วนตัวเท่านั้น

เอกสารที่ท่านต้องเตรียมมาในวันที่มายื่นวีซ่า ณ ศูนย์รับคำร้องขอยื่นวีซ่า

- บัตรประชาชน
- ทะเบียนบ้าน ฉบับจริง
- ทะเบียนสมรส (กรณีถ้ามี) ฉบับจริง
- ใบเปลี่ยนชื่อ-นามสกุล (กรณีถ้ามี) ฉบับจริง
- สูติบัตร (อายุต่ำกว่า 20 ปี) ฉบับจริง
- สมุดบัญชีธนาคาร เล่มจริง
- สำเนายอดอัพเดทเงินฝาก 7 วันก่อนยื่นวีซ่า สำเนาหน้าที่มียอดเคลื่อนไหวล่าสุด 1 แผ่น และ สำเนาหน้าแรกที่มีชื่อบัญชี 1 แผ่น **หากนำสมุดไปปรับแล้วไม่มียอด รบกวนนำเงินเข้า หรือนำเงินออก เพื่อที่จะได้มียอดเคลื่อนไหวในการปรับสมุด

กรุณาอย่ายึดติดกับวิธีการยื่นขอวีซ่าที่เคยใช้ในอดีต เนื่องจากสถานทูตมีการปรับเปลี่ยนข้อกำหนดและเอกสารประกอบการยื่นอยู่บ่อยครั้ง